



المملكة العربية السعودية
مصلحة الإحصاءات العامة والمعلومات
إحصاءات الخدمات الحكومية

دليل الخدمات منطقة تبوك

الدليل الخامس عشر
1436 هـ (2015 م)









خادم الحرمين الشريفين
الملك سلمان بن عبدالعزيز آل سعود





صاحب السمو الملكي

الأمير محمد بن نايف بن عبدالعزيز آل سعود

ولي العهد نائب رئيس مجلس الوزراء وزير الداخلية





صاحب السمو الملكي

الأمير محمد بن سلمان بن عبدالعزيز آل سعود

ولي ولي العهد النائب الثاني لرئيس مجلس الوزراء وزير الدفاع



المحتويات

رقم الصفحة	الموضوع	رقم الجدول
13	المقدمة	-
15	منهجية إعداد دليل الخدمات	-
17	التعريف بدليل الخدمات	-
21	خارطة المملكة العربية السعودية	-
22	خارطة منطقة تبوك	-
	البيانات على مستوى المنطقة :	
25	السكان في المنطقة حسب المحافظات والجنسية والجنس وعدد المساكن	1
26	المنشآت حسب النشاط الاقتصادي ونوع القطاع	2
27	أهم المؤشرات الاقتصادية للمؤسسات حسب النشاط الاقتصادي	3
28	المنشآت الخدمية العامة على مستوى المنطقة	4
	الخدمات على مستوى المحافظات :	
31	تعليم الذكور (القطاع الحكومي)	5
31	تعليم الذكور (القطاع الأهلي)	6
32	تعليم الإناث (القطاع الحكومي)	7
32	تعليم الإناث (القطاع الأهلي)	8
33	تعليم آخر ذكور (القطاع الحكومي)	9
33	تعليم آخر إناث (القطاع الحكومي)	10
34	تعليم آخر ذكور / إناث (القطاع الأهلي)	11
34	التعليم العالي	12-13
35	المستشفيات الحكومية والأهلية	14
36	مراكز الرعاية الصحية الأولية والمستوصفات الأهلية ومراكز الهلال الأحمر	15
36	المدن والقرى التي يتوافر فيها خدمات زراعية واجتماعية وإدارية وعامة	16
37	المنشآت الخدمية العامة على مستوى المحافظة	17
	الخدمات على مستوى المراكز الإدارية :	
41	تعليم الذكور (القطاع الحكومي)	18
44	تعليم الذكور (القطاع الأهلي)	19
45	تعليم الإناث (القطاع الحكومي)	20

تابع المحتويات

رقم الصفحة	الموضوع	رقم الجدول
48	تعليم الإناث (القطاع الأهلي)	21
49	تعليم آخر ذكور (القطاع الحكومي)	22
51	تعليم آخر إناث (القطاع الحكومي)	23
53	تعليم آخر ذكور/إناث (القطاع الأهلي)	24
54	مراكز الرعاية الصحية الأولية والمستوصفات الأهلية ومراكز الهلال الأحمر	25
56	المدن والقرى التي يتوافر فيها خدمات زراعية واجتماعية وإدارية وعامة	26
	الخدمات على مستوى المسميات السكانية :	
65	محافظة تبوك	—
79	محافظة الوجه	—
89	محافظة ضباء	—
101	محافظة تيماء	—
109	محافظة أملج	—
123	محافظة حقل	—
129	محافظة البدع	—
135	المسميات التي يتوافر فيها خدمة الكهرباء ، وكذلك التي قد يتوافر فيها خدمة الهاتف النقال ، شبكة الإنترنت	—

مقدمة

صدر الأمر السامي الكريم رقم ٢٦٣٠١/و/٣ وتاريخ ٢٠١١/١١/٠٣هـ القاضي بأن ترتب مصلحة الإحصاءات العامة والمعلومات لإصدار دليل الخدمات بمدن وقرى المملكة ليكون مرجعاً رسمياً موحداً لكافة الوزارات والمصالح والإدارات والمؤسسات الحكومية ، ويهدف إلى توفير البيانات الأساسية للمخططين ورسمي السياسات التنموية ومتخذي القرارات، والمصلحة تعمل على إعداد وإصدار هذا الدليل وتطويره وإجراء التعديلات اللازمة عليه وتحديثه بما يتناسب مع التغيرات المستجدة والمتطلبات والاحتياجات الفعلية من البيانات الأساسية التي يتضمنها الدليل ، ويتخذ الدليل التقسيم الإداري للمملكة وفقاً لنظام المناطق الصادر بالأمر الملكي الكريم رقم ٩٢/أ وتاريخ ١٤١٢/٨/٢٧هـ (مناطق إدارية ، محافظات، مراكز) إطاراً عاماً لتوزيع وتصنيف البيانات المتعلقة بالخدمات المتوفرة في مدن وقرى المملكة .

والله ولي التوفيق !!!

مصلحة الإحصاءات العامة والمعلومات



منهجية إعداد دليل الخدمات

تتم أولى خطوات إعداد دليل الخدمات ، من خلال الحصول على البيانات والمعلومات المتعلقة بالخدمات من مصادرها الأساسية ، المتمثلة بالسجلات الإدارية للجهات الحكومية المختلفة ، ومن ثم يتم تفريغ وحفظ هذه البيانات والمعلومات آلياً ، لمعالجتها ورصد وتسجيل الملاحظات عليها وتصنيفها حسب المناطق الإدارية.

يلي ذلك الخطوة التالية المتمثلة بالزيارة الميدانية لمعاينة البيانات ، وإضافة ما استجد لضمان شمول بيانات الدليل على الأسماء الصحيحة للمسميات السكانية المختلفة ، كما أن هناك مجموعة من البيانات والمعلومات لا يمكن الحصول عليها إلا عن طريق إجراء المسح الميداني مثل: بيانات البعد ، والاتجاه ، ونوع الطريق ، واقرب مسمى سكاني يتوافر به خدمات تعليمية أو صحية للمسميات التي لا يتوافر فيها مثل هذه الخدمات ، وفيما يلي بعض الإيضاحات حول مفهوم البيانات والمعلومات الواردة في الدليل ، وتوضيح بعض الرموز المستخدمة:

١- يقصد بالبيانات الخاصة بالبعد والاتجاه ونوع الطريق : مسافة واتجاه كل مسمى سكاني ، ونوع الطريق المؤدي إليه عن الوحدة الإدارية التي يرتبط بها سواءً كان مرتبطاً بإمارة المنطقة الإدارية مباشرة ، أو محافظة أو مركز.

٢- يعتبر بيان البعد والاتجاه للمسمى السكاني تقريبياً.

٣- يقصد بأقرب مدينة أو قرية بها تعليم أو صحة مع البعد ونوع الطريق: هي اقرب مسمى تتوفر به خدمة تعليمية من مراحل التعليم العام الحكومي ، واقرب مسمى تتوفر به خدمة صحية (مستوصف، مركز رعاية صحية أولية ، مستشفى) حكومي.

٤- إن بيانات البعد والاتجاه ونوع الطريق لكل إمارات المناطق الإدارية ، منسوبة الى العاصمة الرياض.

٥- عند وجود رقم (0) في حقل المعلمين أو المعلمات يفيد ذلك بأنه لا يوجد معلمين أو معلمات متفرغين للتعليم في هذه المرحلة ، حيث يتولى عملية التعليم معلمون أو معلمات يعملون أساساً في مراحل تعليمية أخرى ، أو وجد رقم (0) في حقل الفصول للمرحلة الثانوية مقررات بنين وبنات يفيد أن القاعات مشتركة في مراحل التعليم الثانوي.

٦- أدرجت كافة المسميات السكانية التي يتوافر فيها خدمة الكهرباء وكذلك التي قد يتوافر فيها خدمة الهاتف النقال أو شبكة الإنترنت في ملحق بنهاية الدليل.

٧- تشمل بيانات سكان وخدمات المدن ، المراكز والمسميات السكانية الواقعة ضمن نطاقها العمراني.

- ٨- عدد المراكز الإدارية في مقدمة المحافظات ، تعني إجمالي المراكز القائمة والمعتمدة التابعة لكل محافظة.
- ٩- إن بعض المسميات السكانية التي يتوافر بها خدمات تعليمية أو صحية ، ولكنها خالية من السكان : هي عبارة عن مواقع عامة تتوسط مجموعة من القرى، أو في مسميات لمراكز أمنيته بها خدمات.
- ١٠- تمثل البيانات واقع الخدمات المتوافرة في مدن وقرى المملكة للعام المالي ١٤٣٣/١٤٣٤هـ.
- ١١- تم إصدار دليل الخدمات بالمدن والقرى (الخامس عشر) بناءً على تحديث دليل المسميات السكانية في التعداد الزراعي لعام ١٤٣٥هـ.
- ١٢- بيانات السكان والمساكن للمنطقة الإدارية والمحافظات من واقع النتائج الأولية للتعداد لعام ١٤٣١هـ (٢٠١٠م) ، مع ملاحظة انه تم تعديل السكان والمساكن لبعض المحافظات والمراكز حسب السكان والمساكن للمسميات التابعة لها من قبل الإدارة المعنية بالسكان والمساكن وذلك بناءً على تحديث دليل المسميات السكانية في التعداد الزراعي لعام ١٤٣٥هـ .

التعريف بدليل الخدمات

أهمية إصدار الدليل :

تكمن الأهمية في إصدار دليل الخدمات في مدن وقرى المملكة: إلى إيجاد دليل يحتوي على بيانات ومعلومات موحدة وموثقة توثيقاً رسمياً، وعلى درجة عالية من الدقة ، عن جميع الخدمات المتوافرة ، بحيث تكون هذه البيانات مرجعاً موحداً لكافة الوزارات والأجهزة والمؤسسات الحكومية وغيرها ، ويعتمد عليه في مجال التخطيط وتوزيع الخدمات في مدن وقرى المملكة.

أهداف إعداد الدليل الخامس عشر :

نظراً لأهمية تحديد الأعمال والإجراءات اللازمة لتنفيذ الأعمال المتعلقة بإصدار الدليل الخامس عشر للخدمات بالمدن والقرى وضماناً لإنهاء جميع الأعمال المطلوبة في الوقت المحدد كان لابد من وضع خطة واضحة وفق جدول زمني محدد لتنفيذ جميع خطوات إعداد الدليل وذلك بغرض تحقيق الأهداف التالية :

- 1- حصر الخدمات التعليمية والصحية والزراعية والاجتماعية والادارية والعامه المتوافرة في كل مسمى سكاني.
- 2- توفير البيانات والمعلومات من مصادرها الرئيسية.
- 3- التحديث المستمر للبيانات والمعلومات سواء المتعلقة بالخدمات أو المسميات السكانية.

دورية إصدار الدليل :

تم إصدار أول دليل للخدمات في مدن وقرى المملكة في عام ١٤٠٢ هـ ، ويتم إصدار الدليل في الوقت الحاضر كل ثلاث سنوات .

توزيع وتصنيف البيانات والمعلومات داخل الدليل :

يصدر الدليل في ثلاث عشرة نشرة تخص كل منها منطقة إدارية واحدة من المناطق الإدارية الثلاث عشرة في المملكة ، ويستند في توزيع وتصنيف البيانات والمعلومات داخل كل نشرة على التقسيم الإداري للمملكة الصادر عن وزارة الداخلية الذي تم تعديله مؤخراً ليتوافق مع نظام المناطق (منطقة إدارية - محافظة - مركز) الصادر بالأمر السامي الكريم رقم أ / ٩٢ / وتاريخ ٢٧ / ٨ / ١٤١٢ هـ ، حيث يحتوي كل

دليل على بيانات لكل مسمى سكاني (مدينة - قرية) حسب تبعية المسمى السكاني للمركز أو المحافظة، وتشمل اسم المسمى السكاني ، وبيانات ومعلومات جغرافية ، وبيانات عن الخدمات التعليمية والصحية والإدارية والاجتماعية والزراعية والعامه.

محتوى الدليل :

يشتمل الدليل على بيانات ومعلومات متعددة ومتنوعة تتعلق بالخدمات المتوافرة في مدن وقرى المملكة، وهي على النحو التالي :

- ١- البيانات والمعلومات الجغرافية ، وتشمل : اسم المسمى السكاني ، والبعد بالكيلومتر عن الوحدة الإدارية التي يتبعها المسمى (مركز أو محافظة) ، والاتجاه ونوع الطريق الذي يربط بين المسمى والوحدة الإدارية ، بالإضافة إلى بيانات عن اقرب مسمى سكاني يتوافر فيه خدمات صحية او تعليمية ، وذلك للمسميات التي لا يوجد بها أي من هاتين الخدمتين.
- ٢- عدد السكان في المسمى السكاني (سعودي/غير سعودي).
- ٣- الخدمات التعليمية ، وتشمل : خدمات التعليم العام الحكومي والأهلي بمراحله الثلاث ومدارس تحفيظ القرآن الكريم (بنين ، بنات) ، وخدمات التعليم الجامعي والتعليم الفني والصناعي والزراعي والصحي ، والمعاهد العلمية والمهنية والتجارية ، ومعاهد تعليم ذوي الاحتياجات الخاصة، ومدارس تعليم الكبار و محو الأمية ، ورياض الأطفال.
- ٤- الخدمات الصحية ، وتشمل : المستشفيات ومراكز الرعاية الصحية الأولية ، وخدمات هيئة الهلال الأحمر السعودي الحكومية ، والمستشفيات الأهلية ، والمستوصفات الحكومية والأهلية.
- ٥- الخدمات الاجتماعية والإدارية والزراعية ، وتشمل : المراكز الإدارية (محافظة - مركز) ومراكز المرور و الشرطة والدفاع المدني ، وإدارات الأحوال المدنية ، والجوازات ، والأوقاف ، ومكاتب العمل ، ومراكز هيئات الأمر بالمعروف والنهي عن المنكر ، وكتابات العدل ، والمحاكم ، والبلديات، ومكاتب الضمان الاجتماعي ، ومراكز التنمية الاجتماعية ، ومديريات وفروع وزارة الزراعة وفروع ومكاتب صناديق التنمية الزراعية ، والتنمية العقارية ، والتنمية الصناعية ، والتسليف ، وفروع ومكاتب وزارة النقل ، وفروع ومكاتب وزارة المياه والكهرباء ، وفروع ومكاتب وزارة المالية، وفروع ومكاتب وزارة الاقتصاد والتخطيط ، وفروع ومكاتب وزارة العدل ، وفروع ومكاتب معاشات

- التقاعد ، وفروع ومكاتب المؤسسة العامة للتأمينات الاجتماعية ، وإدارات التعليم (بنين - بنات) .
- ٦- الخدمات العامة والأهلية ، وتشمل : خدمات الكهرباء والماء ، والاتصالات (الهاتف الثابت ، الهاتف النقال ، شبكة الانترنت) ، والبريد ، والخدمات المصرفية ، ووكالات السفر والسياحة ، والمكتبات العامة .
- ٧- البيانات على مستوى المنطقة الإدارية ، تشمل : الموقع الجغرافي وعدد السكان ، والمنشآت القائمة حسب النشاط ونوع القطاع وأهم المؤشرات الاقتصادية ، والمنشآت الخدمية العامة ، مثل : المطارات ، والسدود ، والطرق الرئيسية ، والفنادق ، والمتاحف ، والغرف التجارية ، والمدن الصناعية ، والمصانع المنتجة ، والمدن ، والإستادات الرياضية ، وبيوت الشباب ، والأندية الرياضية ، والأديبة والمساجد ، والجوامع ، ومصليات العيد ، والأئمة ، والمؤذنين ، وخدم المساجد ، وسيارات الإسعاف .
- ٨- بيانات تجميعية على مستوى المحافظات ، تشتمل على إجمالي الخدمات التعليمية ، والصحية والخدمات الزراعية ، والإدارية ، والاجتماعية ، والخدمات العامة ، بالإضافة إلى بعض المؤشرات التعليمية والصحية .
- ٩- بيانات تجميعية على مستوى المراكز الإدارية ، تشتمل على إجمالي الخدمات التعليمية ، والصحية والخدمات الزراعية ، والإدارية ، والاجتماعية ، والخدمات العامة ، بالإضافة إلى بعض المؤشرات التعليمية والصحية .

الجهات والأجهزة ذات العلاقة ببيانات ومعلومات الدليل :

تعكس البيانات والمعلومات التي يتضمنها الدليل خدمات الجهات والأجهزة الحكومية ذات العلاقة بهذه البيانات حيث تعد الجهات والأجهزة القائمة على هذه الخدمات هي المعنية بالأمر ومنها وزارة الداخلية، وزارة التعليم ، وزارة الصحة ، وزارة الاتصالات وتقنية المعلومات ، وزارة العدل ، وزارة المالية ، وزارة الزراعة ، وزارة المياه والكهرباء ، وزارة الصناعة والتجارة ، وزارة الثقافة والإعلام ، وزارة العمل ، وزارة الشؤون الاجتماعية ، وزارة الشؤون الإسلامية والأوقاف والدعوة والإرشاد ، وزارة النقل ، وزارة الشؤون البلدية والقروية ، رئاسة هيئات الأمر بالمعروف والنهي عن المنكر ، الرئاسة العامة لرعاية الشباب ، مؤسسة البريد السعودي ، المؤسسة العامة للتدريب التقني والمهني ، صندوق التنمية الزراعية ، الهيئة العامة للطيران المدني ، الهيئة العامة للسياحة والآثار .

التقسيم الإداري للمملكة :

تتقسم المملكة العربية السعودية إلى ثلاث عشرة منطقة إدارية ترتبط إدارياً بوزارة الداخلية وهي كما يلي :

اسم المنطقة الإدارية	مسلسل	اسم المنطقة الإدارية	مسلسل
حائل	8	الرياض	1
الحدود الشمالية	9	مكة المكرمة	2
جازان	10	المدينة المنورة	3
نجران	11	القصيم	4
الباحة	12	الشرقية	5
الجوف	13	عسير	6
		تبوك	7

ويتبع المنطقة الإدارية عدد من المحافظات يختلف عددها من منطقة إلى أخرى ويتبع المحافظة في الغالب عدد من المراكز وعدد من المسميات السكانية (مدن ، قرى ، مزارع ، موارد المياه) ، كما يتبع المركز عدد من المسميات السكانية.

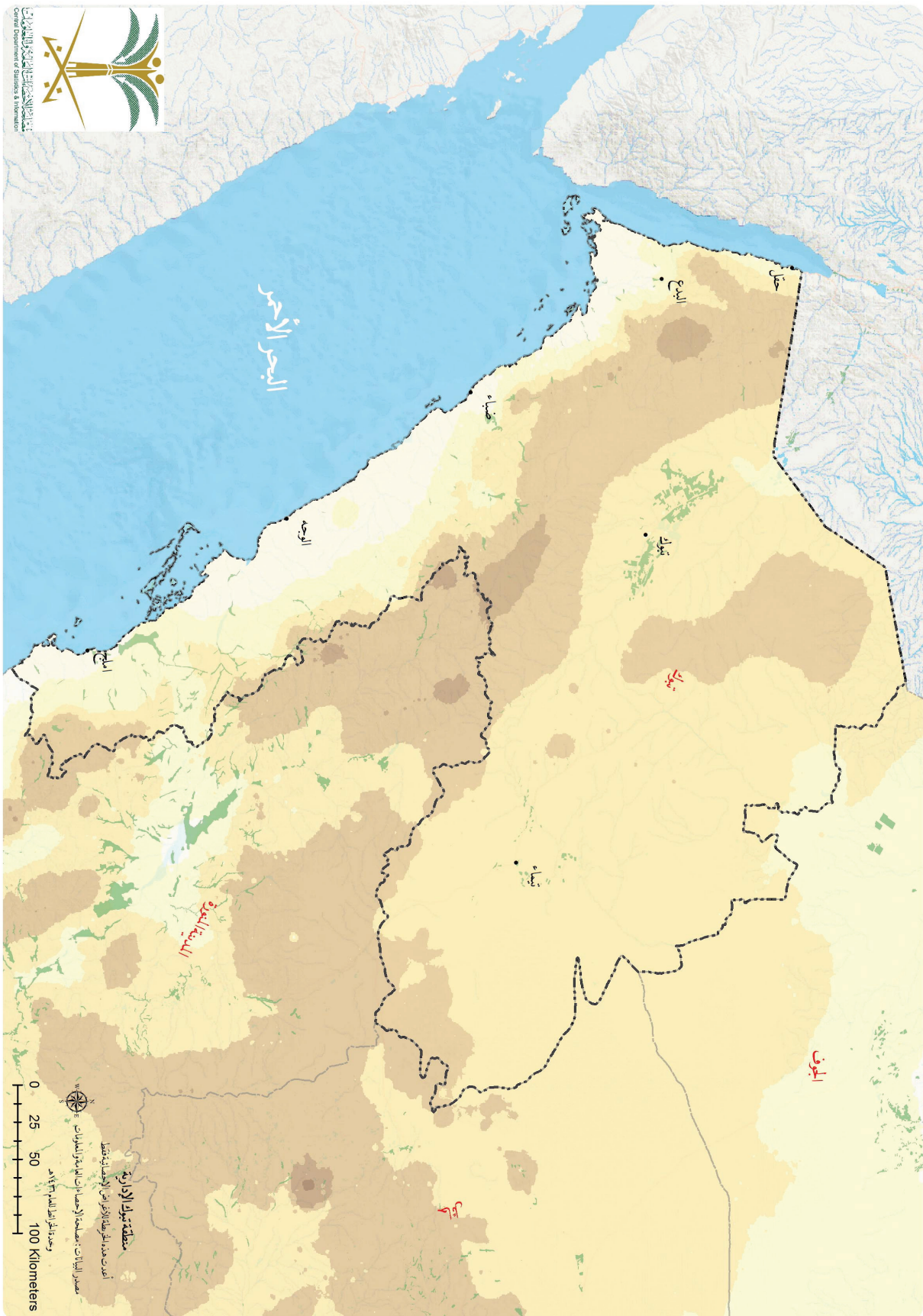



البيانات على مستوى المنطقة





1- معلومات أساسية :

الموقع الجغرافي :

تقع منطقة تبوك في شمال غرب المملكة ، ويحدها من الشمال الأردن ومن الشرق منطقة الجوف وحائل ، ومن الجنوب منطقة المدينة المنورة ، ومن الغرب البحر الأحمر .

جدول (1) عدد السكان حسب المحافظات والجنسية (سعودي / غير سعودي) والجنس وعدد المساكن*

الجملة	عدد السكان								عدد المساكن	المحافظات
	غير سعودي				سعودي					
	إناث	ذكور	الجملة	إناث	ذكور	الجملة	إناث	ذكور		
551124	243938	307186	93497	24043	69454	457627	219895	237732	90395	تبوك
44570	19714	24856	6784	1445	5339	37786	18269	19517	7926	الوجه
51951	22565	29386	9923	1670	8253	42028	20895	21133	9424	ضباء
36199	16931	19268	6308	1285	5023	29891	15646	14245	6280	تيماه
61162	28751	32411	7808	1612	6196	53354	27139	26215	10772	املج
27856	12551	15305	3821	874	2947	24035	11677	12358	4624	حقل
18673	8544	10129	2241	362	1879	16432	8182	8250	3019	البدع
791535	352994	438541	130382	31291	99091	661153	321703	339450	132440	الجملة

المصدر : النتائج الأولية للتعداد العام للسكان والمساكن لعام 1430 هـ - (2010 م)

عدد المنشآت حسب النشاط الاقتصادي ونوع القطاع لعام 2010م*

جدول (2)

القطاع الاقتصادي				النشاط الاقتصادي
الجملة	لا تهدف إلى ربح	عام	خاص	
2733	1	0	2732	الزراعة والحراثة وصيد الأسماك
15	0	1	14	التعدين واستغلال المحاجر
2305	1	0	2304	الصناعات التحويلية
27	0	0	27	الكهرباء والغاز والبخر وتكييف الهواء
155	0	6	149	الماء والصرف الصحي ومعالجة النفايات
523	0	0	523	التشييد
10574	1	1	10572	تجارة الجملة والتجزئة وإصلاح المركبات
335	0	5	330	النقل والتخزين
2602	0	0	2602	خدمات الإقامة والطعام
75	0	0	75	المعلومات والاتصالات
120	0	0	120	المال والتأمين
816	0	0	816	الأنشطة العقارية
194	0	0	194	الأنشطة المهنية والعلمية والتقنية
263	0	0	263	الخدمات الإدارية وخدمات الدعم
107	14	0	93	التعليم
85	17	0	68	صحة الإنسان والعمل الاجتماعي
48	0	0	48	الفنون والترفيه والتسليّة
1914	21	1	1892	أنشطة الخدمات الأخرى
22891	55	14	22822	الجملة

المصدر : تعداد المنشآت لعام 2010 م

أهم المؤشرات الاقتصادية للمؤسسات حسب النشاط الاقتصادي لعام 2012م
(بالآلاف الريالات)

جدول (3)

النشاط الاقتصادي	الإيرادات	التفقات	فائض التشغيل
الزراعة والحراة وصيد الأسماك	4671700	1872238	2799462
التعدين واستغلال المحاجر	12972696	369497	12603199
الصناعات التحويلية	6685721	2654832	4030889
الكهرباء والغاز والحار وتكييف الهواء	1169242	423990	754252
الماء والصرف الصحي ومعالجة النفايات	148467	54727	93740
التشييد	1642045	998514	643531
تجارة الجملة والتجزئة وإصلاح المركبات	17627653	11231099	6396554
النقل والتخزين	1496297	868032	628265
خدمات الإقامة والطعام	1386210	519364	866846
المعلومات والاتصالات	1021493	609251	412242
المال والتأمين	1189201	346809	842392
الأنشطة العقارية	468543	214619	253924
الأنشطة المهنية والعلمية والتقنية	415087	227449	187638
الخدمات الإدارية وخدمات الدعم	537571	129533	408038
التعليم	187171	138450	48721
صحة الإنسان والعمل الاجتماعي	554301	143978	410323
الفنون والترفيه والتسلية	164249	78284	85965
أنشطة الخدمات الأخرى	333658	195259	138399
الجملة	52671305	21075925	31604380

المصدر : نتائج البحث الاقتصادي السنوي للمؤسسات لعام 2012م

2- المنشآت الخدمية العامة

جدول (4)

أنواع الطرق الرئيسية	عدد																				
	3340 كم	سيارات الاسعاف	خدم المسجد	المؤذنين	الأئمة	مصليات العيد	المساجد	الجوامع	الأندية الأدبية	الأندية الرياضية	بيوت الشباب	الاستادات الرياضية	المدن الرياضية	المصانع المنتجة	المدن الصناعية	الفرف التجارية	المتاحف	الفنادق*	السدود	المطارات	المراكز
	31	772	930	1354	28	1159	325	1	6	1	0	1	57	1	1	2	11	17	2	81	7

* أعداد الفنادق حسب التصنيف الجديد المعتمد من قبل الهيئة العامة للسياحة والآثار



الخدمات على مستوى المحافظات

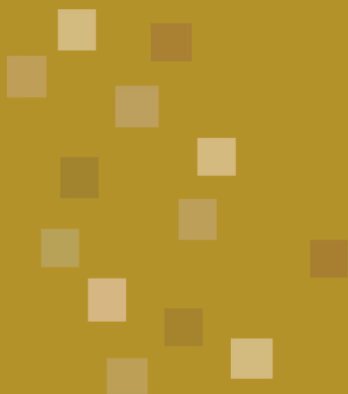



تعليم ذكور (القطاع الحكومي)*

جدول (5)	ثانوي				متوسط				ابتدائي				الإمارة أو المحافظة					
	متوسط	متوسطة كثافة الطلاب	المعلمين	الطلاب	متوسط	متوسطة كثافة الطلاب	المعلمين	الطلاب	متوسط	متوسطة كثافة الطلاب	المعلمين	الطلاب		الصفوف	المدارس			
11.8	24.7	792	9314	377	39	12.4	28.3	1020	12665	447	56	14.4	26.1	2045	29392	1124	87	تبوك
9.2	25.1	109	1005	40	6	9.2	22.7	131	1202	53	11	10.4	16.3	233	2413	148	19	الوجه
10.5	30.8	140	1476	48	8	10.2	22.2	144	1463	66	16	10.3	14.5	288	2963	204	30	ضباء
11.3	37.7	80	904	24	7	8.3	20.2	136	1132	56	11	11.1	18.1	218	2411	133	16	تيماء
9.3	28.4	159	1479	52	10	6.3	17.0	239	1496	88	21	8.6	13.4	367	3159	236	35	املج
14.4	33.4	51	734	22	3	9.8	20.2	78	766	38	7	11.5	18.9	150	1720	91	10	حقل
7.6	27.1	32	244	9	2	7.8	21.0	46	357	17	5	11.1	18.0	110	1226	68	9	البدع
11.1	26.5	1363	15156	572	75	10.6	24.9	1794	19081	765	127	12.7	21.6	3411	43284	2004	206	الجملة

* يشمل التعليم العام + تحفيظ القرآن الكريم

جدول (6)

تعليم ذكور (القطاع الأهلي)*

جدول (6)	ثانوي				متوسط				ابتدائي				الإمارة أو المحافظة					
	متوسط	متوسطة كثافة الطلاب	المعلمين	الطلاب	متوسط	متوسطة كثافة الطلاب	المعلمين	الطلاب	متوسط	متوسطة كثافة الطلاب	المعلمين	الطلاب		الصفوف	المدارس			
13.0	30.5	271	3533	116	8	10.0	23.3	192	1913	82	11	13.0	24.5	495	6448	263	12	تبوك
0.0	0.0	0	0	0	0	0.0	0.0	0	0	0	0	12.0	21.0	14	168	8	1	تيماء
24.0	12.0	1	24	2	1	5.2	17.3	10	52	3	1	7.2	15.6	39	281	18	1	املج
13.1	30.1	272	3557	118	9	9.7	23.1	202	1965	85	12	12.6	23.9	548	6897	289	14	الجملة

* يشمل التعليم العام + تحفيظ القرآن الكريم

* تعليم إناث (القطاع الحكومي)

جدول (7)

متوسط مؤسفة التلاميذ لكل معلمة	ثانوي				متوسط				ابتدائي				الإمارة أو المحافظة					
	عدد	متوسط مؤسفة التلاميذ	المعلمات	التلاميذ	عدد	متوسط مؤسفة التلاميذ	المعلمات	التلاميذ	عدد	متوسط مؤسفة التلاميذ	المعلمات	التلاميذ		الفصول	المدارس			
8.9	33.2	1180	10551	318	47	11.0	27.5	1212	13302	483	59	13.9	26.7	2265	31482	1181	95	تبوك
7.6	22.2	134	1020	46	7	6.6	20.7	158	1035	50	12	8.9	17.1	270	2390	140	19	الوجه
8.3	26.6	137	1143	43	8	8.3	22.1	157	1302	59	14	9.1	16.4	287	2607	159	22	ضباء
7.2	22.7	107	771	34	6	9.1	22.0	118	1076	49	9	8.6	16.2	300	2569	159	20	تيهامة
8.4	26.8	163	1366	51	10	7.7	19.9	192	1469	74	17	8.5	15.9	384	3249	204	29	املج
8.3	23.3	84	700	30	4	8.8	23.2	79	695	30	6	10.0	19.0	172	1726	91	10	حقل
7.5	20.7	55	413	20	4	9.3	24.8	56	520	21	6	8.9	18.0	144	1278	71	9	البدع
8.6	29.5	1860	15964	542	86	9.8	25.3	1972	19399	766	123	11.9	22.6	3822	45301	2005	204	الجملة

* يشمل التعليم العام + تحفيظ القرآن الكريم

جدول (8)

* تعليم إناث (القطاع الأهلي)

متوسط مؤسفة التلاميذ لكل معلمة	ثانوي				متوسط				ابتدائي				الإمارة أو المحافظة					
	عدد	متوسط مؤسفة التلاميذ	المعلمات	التلاميذ	عدد	متوسط مؤسفة التلاميذ	المعلمات	التلاميذ	عدد	متوسط مؤسفة التلاميذ	المعلمات	التلاميذ		الفصول	المدارس			
9.5	33.5	244	2310	69	9	11.9	18.5	65	776	42	10	10.4	19.1	293	3056	160	16	تبوك
14.1	26.4	15	211	8	1	0.0	9.0	0	9	1	1	7.4	12.3	10	74	6	1	تيهامة
0.0	0.0	0	0	0	0	2.1	8.5	8	17	2	1	5.2	10.3	12	62	6	1	املج
9.7	32.7	259	2521	77	10	11.0	17.8	73	802	45	12	10.1	18.6	315	3192	172	18	الجملة

* يشمل التعليم العام + تحفيظ القرآن الكريم

تعليم أذر ذكور (القطاع الحكومي)*

جدول (9)

متوسط كثافة الطلاب	المعلمين	الطلاب	الفصول	المدارس	التعليم الخاص			المعاهد			الإمارة أو المحافظة				
					عدد	الطلاب	الفصول	المعلمين***	عدد	الطلاب		الفصول	المعاهد		
38.1	6	2858	75	29	123	379	83	28	6.5	26.6	74	479	18	2	توك
12.1	16	376	31	7	14	23	13	5	0.0	0.0	0	0	0	0	الوجه
25.3	12	253	10	4	12	19	11	6	0.0	0.0	0	0	0	0	ضباء
29.6	0	919	31	11	13	23	10	4	0.0	0.0	0	0	0	0	تيماء
32.4	0	356	11	4	24	32	18	7	10.6	17.7	10	106	6	2	املج
29.5	0	236	8	3	4	12	6	2	0.0	0.0	0	0	0	0	حقل
32.7	0	360	11	3	5	8	4	3	9.5	22.2	28	266	12	2	البيع
30.3	34	5358	177	61	195	496	145	55	7.6	23.6	112	851	36	6	الجملة

* المدارس تمثل مدارس التعليم العام التي يتوفر بها فصول للتعليم ذو الاحتياجات الخاصة

** تشمل متوسط ليلى - ثانوي ليلى - تعليم كبل - مراكز تدريب

*** تمثل معلمي معاهد ذوي الاحتياجات الخاصة فقط

جدول (10)

متوسط كثافة الطلاب	المعلمين	الطلاب	الفصول	المدارس	التعليم الخاص			المعاهد			الإمارة أو المحافظة				
					عدد	الطلاب	الفصول	المعلمين***	عدد	الطلاب		الفصول	المعاهد		
13.2	321	2649	200	58	126	402	69	21	0.0	0.0	0	0	0	0	توك
9.5	67	314	33	14	6	8	3	2	0.0	0.0	0	0	0	0	الوجه
8.1	42	283	35	12	5	12	7	2	0.0	0.0	0	0	0	0	ضباء
12.0	52	469	39	11	8	7	4	1	0.0	0.0	0	0	0	0	تيماء
13.5	40	458	34	14	9	14	5	2	0.0	0.0	0	0	0	0	املج
14.9	20	208	14	5	6	7	3	2	0.0	0.0	0	0	0	0	حقل
15.5	16	233	15	5	2	4	2	1	0.0	0.0	0	0	0	0	البيع
12.5	558	4614	370	119	162	454	93	31	0.0	0.0	0	0	0	0	الجملة

* المدارس تمثل مدارس التعليم العام التي يتوفر بها فصول للتعليم ذو الاحتياجات الخاصة

** تشمل رياض الأطفال - محو أمية - مراكز التدريب

*** تمثل معلمات معاهد ذوي الاحتياجات الخاصة فقط

تعليم أفر ذكور/إناث (القطاع الأهلي)

جدول (11)

متوسط الطلاب لكل معلمة	متوسط كثافة الطلاب	المعلمات	الطلاب	الفصول	المدارس	أخرى إناث**		أخرى ذكور*		الإمارة أو المحافظة		
						عدد	أخرى إناث**	عدد	أخرى ذكور*			
14.4	18.2	205	2962	163	21	0.0	168.8	0	2701	16	8	تبوك
16.4	17.7	14	230	13	3	0.0	0.0	0	0	0	0	تيماء
12.2	18.3	12	146	8	1	0.0	0.0	0	0	0	0	املح
19.7	19.7	3	59	3	1	0.0	0.0	0	0	0	0	حقل
14.5	18.2	234	3397	187	26	0.0	168.8	0	2701	16	8	الجملة

* تشمل متوسط ليلي - ثانوي ليلي - تعليم كير
** تشمل رياض الأطفال - معو امية

جدول (12)

التعليم العالي

الجامعات الأهلية				الجامعات الحكومية*				الإمارة أو المحافظة		
عدد		عدد		عدد		عدد				
أعضاء هيئة التدريس	إناث	الطلاب	ذكور	أعضاء هيئة التدريس	إناث	الطلاب	ذكور	فروع الجامعات	الجامعات	
15	45	396	1270	501	739	12674	11798	0	1	تبوك
0	0	0	0	34	1	784	0	1	0	الوجه
0	0	0	0	82	7	1032	0	1	0	ضباء
0	0	0	0	40	1	967	0	1	0	تيماء
0	0	0	0	33	1	1629	0	1	0	املح
0	0	0	0	22	1	726	0	1	0	حقل
15	45	396	1270	712	750	17812	11798	5	1	الجملة

* يشمل جميع مراحل التعليم العالي

التعليم العالي

جدول (13)

الكليات والمعاهد العليا الأهلية				الكليات والمعاهد العليا الحكومية				الإمارة أو المحافظة		
عدد		عدد		عدد		عدد				
أعضاء هيئة التدريس	الطلاب	الكليات والمعاهد	أعضاء هيئة التدريس	الطلاب	الكليات والمعاهد	أعضاء هيئة التدريس	الطلاب			
إناث	ذكور	إناث	ذكور	إناث	ذكور	إناث	ذكور			
22	27	293	213	1	38	86	767	2846	2	تبوك
22	27	293	213	1	38	86	767	2846	2	الجملة

المستشفيات الحكومية والأهلية

جدول (14)

الأطباء لكل ألف	إجمالي عدد الأطباء	الأسرة لكل ألف	إجمالي عدد الأسرة	أهلية		حكومية		إجمالي عدد السكان	الإمارة أو المحافظة	
				الأطباء	الأسرة	المستشفيات	المستشفيات			
1.6	864	2.2	1199	39	82	1	825	1117	5	تبوك
2.3	104	4.5	200	0	0	0	104	200	1	الوجه
0.5	28	2.3	120	0	0	0	28	120	2	ضياء
0.9	32	2.8	100	0	0	0	32	100	1	تيماء
0.8	48	1.3	80	0	0	0	48	80	1	املج
3.2	88	3.6	100	0	0	0	88	100	1	حقل
2.1	39	2.7	50	0	0	0	39	50	1	البدع
1.5	1203	2.3	1849	39	82	1	1164	1767	12	الجملة

مركز الرعاية الصحية الأولية الحكومية والمستوصفات الأهلية ومراكز الهلال الأحمر

جدول (15)

عدد الأطباء لكل 10 آلاف	إجمالي عدد الأطباء	عدد مراكز الهلال الأحمر	أهلية			إجمالي عدد السكان	الإمارة أو المحافظة
			عدد الأطباء	عدد المستوصفات	عدد مراكز الرعاية الأولية		
7.4	406	6	265	28	141	551124	تبوك
5.6	25	1	13	4	12	44570	الوجه
6.4	33	3	11	4	22	51951	ضباء
8.3	30	2	11	2	19	36199	تيماء
6.0	37	1	17	5	20	61162	املج
5.7	16	2	4	1	12	27856	حقل
6.4	12	0	3	1	9	18673	البدع
7.1	559	15	324	45	235	791535	الجملة

جدول (16)

عدد المدن والقرى التي يتوافر فيها خدمات زراعية واجتماعية وإدارية وعامة

	الخدمات العامة						الخدمات الإدارية						الخدمات الاجتماعية						الخدمات الزراعية			الإمارة أو المحافظة										
	مكتبة عامة	وكالة سفر	خدمة مصرفية	قائم بأعمال بريد	مكتب بريد	مكتب بريد	شبكة إنترنت	هاتف نقال	هاتف	كهرباء عامة	مياه عامة	مكتب تربية بنين	مكتب تربية بنات	إدارة تعليم بنات	إدارة تعليم بنين	بلدية	شرطة	مركز إداري	مرور	جوازات	دفاع مدني		خدمة إجتماعية	ضمان إجتماعي	محكمة	كتابة عدل	مركز هيئة	مكتب عمل	أوقاف	أحوال مدنية	صندوق تنمية زراعي	فرع زراعي
تبوك	1	1	1	0	3	5	7	7	11	37	11	2	1	1	3	12	20	3	2	4	1	1	2	1	1	1	1	1	1	1	1	1
الوجه	1	1	0	0	2	3	0	0	6	30	3	1	1	0	3	5	13	1	1	2	0	1	1	1	1	1	1	0	1	0	1	0
ضباء	1	1	0	0	4	6	0	0	8	33	4	1	1	0	2	7	16	1	1	2	0	0	1	1	1	1	1	1	1	1	2	0
تيماء	1	0	0	0	1	2	0	0	8	17	11	1	1	0	1	2	10	1	0	1	0	1	1	1	1	1	1	1	1	1	1	0
املج	1	1	0	0	2	2	0	0	12	70	3	1	1	0	5	2	16	1	0	3	0	1	1	1	1	0	1	0	1	0	1	0
حقل	0	1	1	0	1	2	0	0	3	6	2	1	1	0	1	3	7	1	1	2	0	0	1	1	0	1	1	0	0	0	0	0
البدع	0	0	0	0	1	2	0	0	1	7	2	1	1	0	4	3	5	1	0	1	0	0	1	1	0	1	0	0	1	0	1	0
الجملة	5	5	2	0	14	22	7	7	49	200	36	8	7	1	2	19	34	87	9	5	15	4	8	5	7	2	7	6	3	6	1	1

المنشآت الخدمية على مستوى المحافظة

جدول (17)

اسم المحافظة	عدد المنشآت الخدمية على مستوى المحافظة																				
	التأمينات		التقاعد		وزارة العمل		وزارة التخطيط		وزارة المالية		وزارة المياه		وزارة النقل		بنك التسليف		الصنوق الصناعي		الصنوق العقاري		اسم المحافظة
مكتب	فرع	مكتب	فرع	مكتب	فرع	مكتب	فرع	مكتب	فرع	مكتب	فرع	مكتب	فرع	مكتب	فرع	مكتب	فرع	مكتب	فرع	مكتب	
تبوك	1	0	0	1	0	1	0	1	0	1	0	1	0	1	0	1	0	0	0	0	1
الوجه	0	0	1	0	0	0	0	1	0	0	0	1	0	0	0	0	0	0	0	1	0
ضباء	0	0	1	0	0	0	0	1	0	1	0	1	0	1	0	0	0	0	0	0	0
تيماء	0	0	1	0	0	0	0	1	0	1	0	1	0	0	0	0	0	0	0	0	0
املح	0	0	1	0	0	0	0	1	0	1	0	1	0	0	0	0	0	0	0	0	0
حقل	0	0	0	0	0	0	0	1	0	0	0	1	0	0	0	0	0	0	0	0	0
البع	0	0	0	0	0	0	0	0	0	0	0	0	0	0	0	0	0	0	0	0	0
الجملة	1	0	4	1	0	1	0	1	0	5	1	0	6	0	2	0	1	0	0	1	1





الخدمات على مستوى المراكز الإدارية





تعليم ذكور (القطاع الحكومي)*

جدول (18)

المحافظة أو المركز	ثانوي								متوسط								ابتكالي								
	عدد				متوسط				عدد				متوسط				عدد				متوسط				
	متوسط الطلاب لكل معلم	متوسط كثافة الطلاب	المعلمين	الطلاب	القصور	المدارس	متوسط الطلاب لكل معلم	متوسط كثافة الطلاب	المعلمين	الطلاب	القصور	المدارس	متوسط الطلاب لكل معلم	متوسط كثافة الطلاب	المعلمين	الطلاب	القصور	المدارس	متوسط الطلاب لكل معلم	متوسط كثافة الطلاب	المعلمين	الطلاب	القصور	المدارس	
محافظة تبرك	11.8	24.7	792	9314	377	39	12.4	28.3	1020	12665	447	56	14.4	26.1	2045	29392	1124	87							
تبرك	12.2	24.8	705	8594	346	31	12.6	29.1	946	11905	409	46	14.6	27.1	1898	27802	1025	71							
شقرى	13.3	30.0	9	120	4	1	9.8	26.0	8	78	3	1	16.4	27.3	10	164	6	1							
حاله عمار	4.8	15.3	19	92	6	2	6.6	19.8	18	119	6	2	10.2	23.8	28	286	12	2							
بجده	0.0	0.0	0	0	0	0	1.4	3.3	7	10	3	1	2.7	5.4	10	27	5	1							
بين بن هرماس	10.4	24.3	21	219	9	1	16.0	28.4	16	256	9	1	12.4	25.6	35	435	17	2							
رهب	0.0	0.0	0	0	0	0	6.6	11.0	5	33	3	1	11.3	11.3	6	68	6	1							
البيجة	0.0	0.0	0	0	0	0	0.0	0.0	0	0	0	0	4.9	3.7	9	44	12	2							
العينة	6.3	27.3	13	82	3	1	22.8	22.8	5	114	5	1	18.9	28.4	12	227	8	1							
السرو	10.0	20.0	6	60	3	1	7.5	15.0	6	45	3	1	7.2	14.3	12	86	6	1							
الضلفة	12.6	29.3	7	88	3	1	6.6	11.0	5	33	3	1	15.3	10.2	4	61	6	1							
نعفى	0.0	0.0	0	0	0	0	0.0	0.0	0	0	0	0	1.8	1.8	4	7	4	1							
القلية	4.9	19.7	12	59	3	1	18.0	24.0	4	72	3	1	10.9	10.9	17	185	17	3							
محافظة الوجه	9.2	25.1	109	1005	40	6	9.2	22.7	131	1202	53	11	10.4	16.3	233	2413	148	19							
الوجه	7.9	20.2	64	504	25	3	9.7	25.5	76	740	29	4	10.6	21.1	147	1561	74	8							
المخور	7.6	20.2	16	121	6	1	22.3	22.3	3	67	3	1	11.9	9.4	11	131	14	2							
ابو القزاز	7.9	31.7	12	95	3	1	9.2	18.3	6	55	3	1	16.1	18.8	7	113	6	1							
بءاء	16.8	47.5	17	285	6	1	14.5	26.7	11	160	6	1	14.1	22.3	19	268	12	1							
خرياء	0.0	0.0	0	0	0	0	7.0	14.0	6	42	3	1	4.2	7.0	10	42	6	1							
التابع	0.0	0.0	0	0	0	0	5.0	10.0	6	30	3	1	7.4	9.8	8	59	6	1							
الكر	0.0	0.0	0	0	0	0	6.9	20.7	9	62	3	1	9.4	12.5	8	75	6	1							
السديب	0.0	0.0	0	0	0	0	0.0	0.0	0	0	0	0	5.3	7.0	8	42	6	1							

تعليم ذكور (القطاع الحكومي)*

تابع جدول (18)

المحافظة أو المركز	ابتدائي						متوسط						ثانوي					
	عدد الفصول	الطلاب	المعلمين	متوسط كثافة الطلاب	متوسط الطلاب لكل معلم	المدارس	عدد الفصول	الطلاب	المعلمين	متوسط كثافة الطلاب	متوسط الطلاب لكل معلم	المدارس	عدد الفصول	الطلاب	المعلمين	متوسط كثافة الطلاب	متوسط الطلاب لكل معلم	
الرس	6	82	7	13.7	11.7	1	3	46	14	15.3	3.3	0	0	0	0	0.0	0.0	
عتق	6	13	4	2.2	3.3	0	0	0	0	0.0	0.0	0	0	0	0	0.0	0.0	
الخرار	6	27	4	4.5	6.8	0	0	0	0	0.0	0.0	0	0	0	0	0.0	0.0	
محافظة ضباء	204	2963	288	14.5	10.3	16	66	1463	144	22.2	10.2	8	48	1476	140	30.8	10.5	
ضباء	85	1478	154	17.4	9.6	5	30	696	65	23.2	10.7	2	23	694	72	30.2	9.6	
الغريبه	6	111	11	18.5	10.1	1	3	58	8	19.3	7.3	1	6	149	11	24.8	13.5	
شواق	23	225	25	9.8	9.0	2	6	143	18	23.8	7.9	1	6	248	10	41.3	24.8	
شرماه	6	156	7	26.0	22.3	1	3	61	10	20.3	6.1	0	0	0	0	0.0	0.0	
صدر	5	11	5	2.2	2.2	0	0	0	0	0.0	0.0	0	0	0	0	0.0	0.0	
المويج	7	186	9	26.6	20.7	1	4	124	4	31.0	31.0	1	3	111	15	37.0	7.4	
صر	5	16	5	3.2	3.2	0	0	0	0	0.0	0.0	0	0	0	0	0.0	0.0	
التيسه	19	283	23	14.9	12.3	2	6	122	11	20.3	11.1	1	3	103	8	34.3	12.9	
شغب	6	109	11	18.2	9.9	1	3	72	8	24.0	9.0	1	3	62	9	20.7	6.9	
رأس الخريطة	12	54	6	4.5	9.0	1	3	38	8	12.7	4.8	0	0	0	0	0.0	0.0	
العورد	8	226	11	28.3	20.5	1	5	119	3	23.8	39.7	1	4	109	15	27.3	7.3	
تابع داما	12	82	12	6.8	6.8	1	3	30	9	10.0	3.3	0	0	0	0	0.0	0.0	
بئر فحيان	6	11	5	1.8	2.2	0	0	0	0	0.0	0.0	0	0	0	0	0.0	0.0	
ابو سلمه	4	15	4	3.8	3.8	0	0	0	0	0.0	0.0	0	0	0	0	0.0	0.0	
محافظة تيماء	133	2411	218	18.1	11.1	11	56	1132	136	20.2	8.3	7	24	904	80	37.7	11.3	
تيماء	85	1953	167	23.0	11.7	6	41	957	100	23.3	9.6	5	18	740	60	41.1	12.3	
الجواره	12	146	14	12.2	10.4	1	3	60	3	20.0	20.0	1	3	112	13	37.3	8.6	
الكتيب	6	25	4	4.2	6.3	1	3	19	9	6.3	2.1	0	0	0	0	0.0	0.0	

تعليم ذكور (القطاع الحكومي)*

تابع جدول (18)

المحافظة أو المركز	متوسط							ثانوي						
	عدد	متوسط	متوسط كثافة الطلاب	عدد المعلمين	عدد الفصول	عدد المدارس	متوسط الطلاب لكل معلم	عدد	متوسط	متوسط كثافة الطلاب	عدد المعلمين	عدد الفصول	عدد المدارس	متوسط الطلاب لكل معلم
عزده	3	3.8	7.7	0	0	0	0.0	0	0.0	0.0	0	0	0	0.0
أبيط	6	8.2	8.2	3	3	1	2.3	9	7.0	7.0	21	3	1	2.3
الصفافيه	8	11.3	8.5	3	3	1	3.5	8	9.3	9.3	28	3	1	3.5
مديسين	6	6.5	6.5	0	0	0	0.0	0	0.0	0.0	0	0	0	0.0
الجديد	10	18.0	10.8	3	3	1	6.7	7	15.7	15.7	47	3	1	6.7
محافظة الملح	367	13.4	8.6	88	21	21	6.3	239	17.0	17.0	1496	88	21	6.3
الملح	214	17.5	9.7	46	8	8	8.6	118	22.0	22.0	1012	46	8	8.6
العرة الشماليه	20	13.0	7.8	3	1	1	7.3	8	19.3	19.3	58	3	1	7.3
الشجيه	22	11.1	9.1	6	2	2	7.0	15	17.5	17.5	105	6	2	7.0
الشدخ	9	8.8	5.9	3	1	1	7.8	6	15.7	15.7	47	3	1	7.8
العججه	5	2.5	2.0	0	0	0	0.0	0	0.0	0.0	0	0	0	0.0
الروضات	21	8.5	6.9	6	2	2	3.0	21	10.7	10.7	64	6	2	3.0
مرخ	32	9.4	7.0	6	2	2	4.1	18	12.3	12.3	74	6	2	4.1
ذرفى	7	6.8	5.9	3	1	1	3.1	7	7.3	7.3	22	3	1	3.1
حراض	4	2.5	3.8	0	0	0	0.0	0	0.0	0.0	0	0	0	0.0
الشبعان	7	8.8	7.6	3	1	1	1.9	14	9.0	9.0	27	3	1	1.9
عقق	12	13.3	6.7	6	1	1	5.1	10	8.5	8.5	51	6	1	5.1
صروم	6	9.2	9.2	3	1	1	1.9	12	7.7	7.7	23	3	1	1.9
الحسي	8	7.2	5.4	3	1	1	1.3	10	4.3	4.3	13	3	1	1.3
محافظة حقل	150	18.9	11.5	38	7	7	9.8	78	20.2	20.2	766	38	7	9.8
حقل	120	22.6	12.6	29	4	4	11.5	57	22.6	22.6	655	29	4	11.5
عقائن	10	8.7	5.2	3	1	1	5.0	8	13.3	13.3	40	3	1	5.0

*تعليم ذكور (القطاع الحكومي)

تابع جدول (18)

المحافظة أو المركز	متوسط						ابتدائي											
	ثانوي			عدد			عدد			عدد								
	متوسط الطلاب لكل معلم	متوسط كثافة الطلاب	المتعلمين	الطلاب	الفصول	المدارس	متوسط الطلاب لكل معلم	متوسط كثافة الطلاب	المتعلمين	الطلاب	الفصول	المدارس	متوسط الطلاب لكل معلم	متوسط كثافة الطلاب	المتعلمين	الطلاب	الفصول	المدارس
الزيتية	17.3	34.7	6	104	3	1	11.2	18.7	5	56	3	1	9.5	10.3	13	124	12	2
الروابي الجديد	0.0	0.0	0	0	0	0	1.9	5.0	8	15	3	1	4.3	5.0	7	30	6	1
محافظة البطح	7.6	27.1	32	244	9	2	7.8	21.0	46	357	17	5	11.1	18.0	110	1226	68	9
البدع	10.0	31.7	19	190	6	1	7.6	22.9	24	183	8	2	12.6	21.1	74	930	44	5
قيال	0.0	0.0	0	0	0	0	0.0	0.0	0	0	0	0	6.8	4.5	4	27	6	1
ابو رمانه	0.0	0.0	0	0	0	0	6.1	16.3	8	49	3	1	0.0	0.0	0	0	0	0
العصبيه	0.0	0.0	0	0	0	0	6.1	18.3	9	55	3	1	12.2	20.3	10	122	6	1
مقا	4.2	18.0	13	54	3	1	14.0	23.3	5	70	3	1	6.7	12.3	22	147	12	2
الجملة	11.1	26.5	1363	15156	572	75	10.6	24.9	1794	19081	765	127	12.7	21.6	3411	43284	2004	206

* يشمل التعليم العام + تحفيظ القرآن الكريم

جدول (19)

*تعليم ذكور (القطاع الأهلي)

المحافظة أو المركز	ثانوي						متوسط						ابتدائي					
	عدد			عدد			عدد			عدد			عدد			عدد		
	متوسط الطلاب لكل معلم	متوسط كثافة الطلاب	المتعلمين	الطلاب	الفصول	المدارس	متوسط الطلاب لكل معلم	متوسط كثافة الطلاب	المتعلمين	الطلاب	الفصول	المدارس	متوسط الطلاب لكل معلم	متوسط كثافة الطلاب	المتعلمين	الطلاب	الفصول	المدارس
محافظة تبوك	13.0	30.5	271	3533	116	8	10.0	23.3	192	1913	82	11	13.0	24.5	495	6448	263	12
تبوك	13.0	30.5	271	3533	116	8	10.0	23.3	192	1913	82	11	13.0	24.5	495	6448	263	12
محافظة تيماء	0.0	0.0	0	0	0	0	0.0	0.0	0	0	0	0	12.0	21.0	14	168	8	1
تيماء	0.0	0.0	0	0	0	0	0.0	0.0	0	0	0	0	12.0	21.0	14	168	8	1
محافظة امالج	24.0	12.0	1	24	2	1	5.2	17.3	10	52	3	1	7.2	15.6	39	281	18	1
الماج	24.0	12.0	1	24	2	1	5.2	17.3	10	52	3	1	7.2	15.6	39	281	18	1
الجملة	13.1	30.1	272	3557	118	9	9.7	23.1	202	1965	85	12	12.6	23.9	548	6897	289	14

* يشمل التعليم العام + تحفيظ القرآن الكريم

تعليم إناث (القطاع الحكومي)*

جدول (20)

المحافظة أو المركز	متوسط										إجمالي									
	ثانوي					متوسط					إبتدائي					إجمالي				
	عدد	متوسط الطالبات لكل معلمة	عدد	متوسط الطالبات لكل معلمة	عدد	متوسط الطالبات لكل معلمة	عدد	متوسط الطالبات لكل معلمة	عدد	متوسط الطالبات لكل معلمة	عدد	متوسط الطالبات لكل معلمة	عدد	متوسط الطالبات لكل معلمة	عدد	متوسط الطالبات لكل معلمة	عدد	متوسط الطالبات لكل معلمة		
محافظة تبوك	8.9	33.2	1180	10551	318	47	11.0	27.5	1212	13302	483	59	13.9	26.7	2265	31482	1181	95		
تبوك	9.1	34.6	1103	10033	290	40	11.2	28.0	1137	12690	453	50	14.1	27.6	2123	30013	1086	80		
مشرقي	7.0	18.7	8	56	3	1	11.8	19.7	5	59	3	1	26.6	22.2	5	133	6	1		
حالة عسل	3.2	9.3	23	74	8	2	9.8	19.7	12	118	6	2	7.9	12.7	29	228	18	3		
بجده	0.0	0.0	0	0	0	0	0.0	0.0	0	0	0	0	5.3	3.5	4	21	6	1		
بين بن هرماس	10.2	35.7	21	214	6	1	9.4	27.1	26	244	9	2	8.2	19.1	58	478	25	3		
رعيب	0.0	0.0	0	0	0	0	0.0	0.0	0	0	0	0	13.0	13.0	6	78	6	1		
العقبيه	10.1	20.2	10	101	5	1	13.7	32.0	7	96	3	1	21.5	29.6	11	237	8	1		
السرو	0.0	0.0	0	0	0	0	1.2	4.0	10	12	3	1	8.5	11.3	8	68	6	1		
الضلعه	5.3	10.7	6	32	3	1	4.1	12.3	9	37	3	1	9.0	12.0	8	72	6	1		
نعفى	0.0	0.0	0	0	0	0	0.0	0.0	0	0	0	0	5.0	3.3	2	10	3	1		
القيبيه	4.6	13.7	9	41	3	1	7.7	15.3	6	46	3	1	13.1	13.1	11	144	11	2		
محافظة الوجه	7.6	22.2	134	1020	46	7	6.6	20.7	158	1035	50	12	8.9	17.1	270	2390	140	19		
الوجه	7.8	23.0	89	691	30	4	8.0	24.4	82	658	27	5	11.5	21.7	136	1562	72	8		
المخجر	7.2	20.2	14	101	5	1	8.3	22.0	8	66	3	1	5.3	11.2	23	123	11	2		
ابو القراز	0.0	0.0	0	0	0	0	3.5	13.0	11	39	3	1	9.5	15.8	10	95	6	1		
بهاء	8.1	25.5	19	153	6	1	7.8	21.8	14	109	5	1	9.0	17.5	29	262	15	2		
خريباء	0.0	0.0	0	0	0	0	0.0	0.0	0	0	0	0	2.8	6.5	14	39	6	1		
التايح	0.0	0.0	0	0	0	0	2.6	12.3	14	37	3	1	7.5	13.8	11	83	6	1		
الكر	6.3	15.0	12	75	5	1	2.8	11.3	12	34	3	1	4.7	9.3	12	56	6	1		
السحيط	0.0	0.0	0	0	0	0	4.9	11.3	7	34	3	1	2.9	7.7	16	46	6	1		
الرس	0.0	0.0	0	0	0	0	5.8	19.3	10	58	3	1	8.4	15.3	11	92	6	1		

تعليم إناث (القطاع الحكومي)*

تابع جدول (20)

المحافظة أو المركز	متوسط						ثانوي					
	عدد	متوسط	متوسط	متوسط	متوسط	متوسط	عدد	متوسط	متوسط	متوسط	متوسط	
	المدارس	الفصول	الطالبات	المعلمات	الطالبات لكل معلمة	الطالبات لكل معلمة	المدارس	الفصول	الطالبات	المعلمات	الطالبات لكل معلمة	
الحرار	1	6	8	5.3	4.0	0	0	0	0	0	0.0	
محافظة ضياع	22	159	287	16.4	9.1	59	14	14	1302	157	22.1	
ضياع	8	71	138	18.3	9.4	27	4	4	683	68	25.3	
الغريبة	1	6	13	15.5	7.2	3	1	1	55	7	18.3	
شواق	3	18	29	13.1	8.1	6	2	2	126	18	21.0	
شرياع	1	7	13	21.9	11.8	3	1	1	67	9	22.3	
المويلح	2	12	20	15.8	9.5	4	1	1	108	9	27.0	
الديسه	2	12	20	17.8	10.7	6	2	2	91	17	15.2	
شغب	1	6	12	14.7	7.3	3	1	1	47	10	15.7	
رأس الخريطة	1	6	11	8.7	4.7	3	1	1	27	9	9.0	
العمود	1	9	14	22.4	14.4	4	1	1	98	10	24.5	
تابع داما	2	12	17	6.5	4.6	0	0	0	0	0	0.0	
محافظة تيماء	20	159	300	16.2	8.6	49	9	9	1076	118	22.0	
تيماء	12	117	227	18.8	9.7	39	5	5	930	84	23.8	
الجواء	2	12	20	8.4	5.1	3	1	1	59	13	19.7	
الكتيب	1	4	6	9.8	6.5	0	0	0	0	0	0.0	
عردة	1	4	9	2.0	0.9	0	0	0	0	0	0.0	
ابيط	1	6	13	8.3	3.8	1	1	1	21	7	21.0	
الصافييه	1	6	9	12.2	8.1	3	1	1	31	7	10.3	
مديسين	1	4	8	4.0	2.0	0	0	0	0	0	0.0	
الجندب	1	6	8	14.7	11.0	3	1	1	35	7	11.7	
محافظة الراج	29	204	3249	15.9	8.5	74	17	17	1469	192	19.9	

تعليم إناث (القطاع الحكومي)*

تابع جدول (20)

المحافظة أو المركز	متوسط										إبتدائي									
	ثانوي					متوسط					ابتدائي					متوسط				
	عدد	متوسط كثافة الطالبات	المعلمات	الفصول	المدارس	عدد	متوسط كثافة الطالبات	المعلمات	الطالبات	الفصول	المدارس	عدد	متوسط كثافة الطالبات	المعلمات	الطالبات	الفصول	المدارس			
املح	9.4	34.3	117	1099	32	6	8.9	22.8	121	1071	47	8	9.5	18.6	212	2014	108	13		
العره الشماليه	9.2	16.6	9	83	5	1	7.9	21.0	8	63	3	1	13.3	21.8	23	305	14	2		
الشجيه	6.3	15.2	12	76	5	1	7.6	19.0	15	114	6	2	6.6	13.1	36	236	18	3		
الشدخ	3.6	14.3	16	57	4	1	8.6	20.0	7	60	3	1	5.8	10.7	11	64	6	1		
العقبيه	0.0	0.0	0	0	0	0	0.0	0.0	0	0	0	0	1.2	2.3	6	7	3	1		
الرويضات	5.7	10.2	9	51	5	1	6.5	13.0	6	39	3	1	6.3	11.0	21	132	12	2		
مرح	0.0	0.0	0	0	0	0	2.4	5.7	7	17	3	1	9.1	15.4	22	200	13	2		
زرقى	0.0	0.0	0	0	0	0	0.0	0.0	0	0	0	0	3.9	6.5	10	39	6	1		
الشعبان	0.0	0.0	0	0	0	0	6.4	15.0	7	45	3	1	7.6	12.7	10	76	6	1		
صق	0.0	0.0	0	0	0	0	3.1	11.3	11	34	3	1	5.8	10.7	11	64	6	1		
صروم	0.0	0.0	0	0	0	0	2.6	8.7	10	26	3	1	7.3	12.2	10	73	6	1		
الحسي	0.0	0.0	0	0	0	0	0.0	0.0	0	0	0	0	3.3	6.5	12	39	6	1		
محافظة حقل	8.3	23.3	84	700	30	4	8.8	23.2	79	695	30	6	10.0	19.0	172	1726	91	10		
حقل	9.1	25.3	72	657	26	3	9.9	26.0	63	623	24	4	10.6	21.0	147	1557	74	7		
علقان	0.0	0.0	0	0	0	0	2.8	9.3	10	28	3	1	5.1	11.0	13	66	6	1		
الزريه	3.6	10.8	12	43	4	1	7.3	14.7	6	44	3	1	9.3	14.0	9	84	6	1		
الوادي الجديد	0.0	0.0	0	0	0	0	0.0	0.0	0	0	0	0	6.3	3.8	3	19	5	1		
محافظة البج	7.5	20.7	55	413	20	4	9.3	24.8	56	520	21	6	8.9	18.0	144	1278	71	9		
البج	8.7	24.3	42	364	15	3	10.7	27.7	39	416	15	4	9.8	20.7	99	975	47	5		
قيل	0.0	0.0	0	0	0	0	0.0	0.0	0	0	0	0	3.3	3.8	7	23	6	1		
الصبليه	0.0	0.0	0	0	0	0	4.5	15.0	10	45	3	1	7.1	19.0	16	114	6	1		
مقا	3.8	9.8	13	49	5	1	8.4	19.7	7	59	3	1	7.5	13.8	22	166	12	2		
الجملة	8.6	29.5	1860	15964	542	86	9.8	25.3	1972	19399	766	123	11.9	22.6	3822	45301	2005	204		

* يشمل التعليم العام + تحفيظ القرآن الكريم

تعليم إناث (القطاع الأهلي)*

جدول (21)

	ثانوي					متوسط					ابتدائي					المحافظة أو المركز		
	متوسط كتابية الطالبات لكل معلمة	متوسط كتابية الطالبات	المعلمات	التاليات	الفصول	متوسط كتابية الطالبات لكل معلمة	متوسط كتابية الطالبات	المعلمات	التاليات	الفصول	متوسط كتابية الطالبات لكل معلمة	متوسط كتابية الطالبات	المعلمات	التاليات	الفصول		المدارس	
9.5	33.5	244	2310	69	9	11.9	18.5	65	776	42	10	10.4	19.1	293	3056	160	16	محافظة تبوك
9.5	33.5	244	2310	69	9	11.9	18.5	65	776	42	10	10.4	19.1	293	3056	160	16	تبوك
14.1	26.4	15	211	8	1	0.0	9.0	0	9	1	1	7.4	12.3	10	74	6	1	محافظة تيماء
14.1	26.4	15	211	8	1	0.0	9.0	0	9	1	1	7.4	12.3	10	74	6	1	تيماء
0.0	0.0	0	0	0	0	2.1	8.5	8	17	2	1	5.2	10.3	12	62	6	1	محافظة امالج
0.0	0.0	0	0	0	0	2.1	8.5	8	17	2	1	5.2	10.3	12	62	6	1	الجالج
9.7	32.7	259	2521	77	10	11.0	17.8	73	802	45	12	10.1	18.6	315	3192	172	18	الجملة

* يشمل التعليم العام + تحفيظ القرآن الكريم

تعليم أفر ذكور (القطاع الحكومي)*

جدول (22)

المحافظة أو المركز	المعاهد						التعليم الخاص						أخرى**					
	المعاهد	الفصول	الطلاب	المعلمين	متوسط كثافة الطلاب	متوسط الطلاب لكل معلم	المعاهد	الفصول	الطلاب	المعلمين	متوسط كثافة الطلاب	متوسط الطلاب لكل معلم	المعاهد	الفصول	الطلاب	المعلمين	متوسط كثافة الطلاب	متوسط الطلاب لكل معلم
محافظة تبوك	2	18	479	74	26.6	6.5	2	83	379	123	366	6.5	6	75	2858	285	38.1	6.5
	2	0	0	0	0.0	0.0	2	21	21	116	26.6	6.5	2	69	2742	274	39.7	6.5
شقرى	0	0	0	0	0.0	0.0	0	1	1	0	0.0	0.0	0	0	0	0	0.0	0.0
حاله عمار	0	0	0	0	0.0	0.0	0	3	4	2	0.0	0.0	0	0	0	0	0.0	0.0
بئر بن هرماس	0	0	0	0	0.0	0.0	0	7	8	5	0.0	0.0	1	4	102	102	25.5	0.0
القليه	0	0	0	0	0.0	0.0	0	0	0	0	0.0	0.0	3	14	14	7.0	0.0	0.0
محافظة الوجه	0	0	0	0	0.0	0.0	0	5	23	14	0.0	0.0	16	31	376	376	12.1	0.0
	0	0	0	0	0.0	0.0	0	4	17	13	0.0	0.0	16	28	357	357	12.8	0.0
الوجه	0	0	0	0	0.0	0.0	0	11	11	13	0.0	0.0	4	4	8	8	8.0	0.0
ابو القزاز	0	0	0	0	0.0	0.0	0	0	0	0	0.0	0.0	1	1	4	4	4.0	0.0
بباء	0	0	0	0	0.0	0.0	0	0	0	0	0.0	0.0	0	0	0	0	0.0	0.0
خرياء	0	0	0	0	0.0	0.0	0	2	6	1	0.0	0.0	0	0	0	0	0.0	0.0
الكر	0	0	0	0	0.0	0.0	0	0	0	0	0.0	0.0	1	1	7	7	7.0	0.0
محافظة ضباء	0	0	0	0	0.0	0.0	0	6	19	12	0.0	0.0	4	10	253	253	25.3	0.0
	0	0	0	0	0.0	0.0	0	6	19	12	0.0	0.0	3	9	244	244	27.1	0.0
ضباء	0	0	0	0	0.0	0.0	0	11	11	12	0.0	0.0	3	3	9	9	9.0	0.0
المويلح	0	0	0	0	0.0	0.0	0	0	0	0	0.0	0.0	1	1	9	9	9.0	0.0
محافظة تيماء	0	0	0	0	0.0	0.0	0	4	23	13	0.0	0.0	11	31	919	919	29.6	0.0
	0	0	0	0	0.0	0.0	0	4	23	13	0.0	0.0	7	24	748	748	31.2	0.0
تيماء	0	0	0	0	0.0	0.0	0	10	23	13	0.0	0.0	7	7	143	143	0.0	0.0
الجواء	0	0	0	0	0.0	0.0	0	0	0	0	0.0	0.0	1	0	8	8	4.0	0.0
الكتيب	0	0	0	0	0.0	0.0	0	0	0	0	0.0	0.0	1	2	8	8	4.0	0.0
ابط	0	0	0	0	0.0	0.0	0	0	0	0	0.0	0.0	1	2	8	8	4.0	0.0
الصفقيه	0	0	0	0	0.0	0.0	0	0	0	0	0.0	0.0	1	3	12	12	4.0	0.0
محافظة امالج	2	6	106	10	17.7	10.6	2	18	32	24	10.6	17.7	4	11	356	356	32.4	10.6

تعليم أذر ذكور (القطاع الحكومي)*

تابع جدول (22)

المحافظة أو المركز	المعاهد				التعليم الخاص				أخرى**				
	عدد	الطلاب	المعلمين	مؤسفة كفاية الطلاب	عدد	الفصول	الطلاب	المعلمين***	عدد	الفصول	الطلاب	المعلمين	مؤسفة كفاية الطلاب
إملاج	2	6	0	0	7	18	32	24	4	11	356	0	32.4
محافظة حقل	0	0	0	0.0	2	6	12	4	3	8	236	0	29.5
حقل	0	0	0	0.0	2	6	12	4	3	8	236	0	29.5
محافظة البدع	2	12	28	22.2	3	4	8	5	3	11	360	0	32.7
البدع	2	12	28	22.2	3	4	8	5	3	11	360	0	32.7
الجملة	6	36	851	23.6	55	145	496	195	61	177	5358	34	30.3

* المدارس تشمل مدارس التعليم العام التي يتوفر بها فصول لتعليم ذوي الاحتياجات الخاصة

** تشمل متوسط ليلي - ثانوي ليلي - تعليم كبار - مراكز تدريب

*** تشمل معلمي معاهد ذوي الاحتياجات الخاصة فقط

تعليم أذربائات (القطاع الحكومي)*

جدول (23)

مؤسّسة كثافة الطالبات	أخرى**				التعليم الخاص						المعاهد						المحافظة أو المركز
	عدد المعاهد	عدد الطالبات	عدد الفصول	عدد المدرّسين	عدد المعاهد***	عدد الطالبات	عدد الفصول	عدد المدرّسين* والمعاهد	متوسط مؤسّسة الطالبات لكل معلمة	متوسط كثافة الطالبات	عدد المعاهد	عدد الطالبات	عدد الفصول	عدد المعاهد			
13.2	321	2649	200	58	126	402	69	21	0.0	0.0	0	0	0	0	0	محافظة تبرك	
13.2	286	2368	179	50	126	402	69	21	0.0	0.0	0	0	0	0	0	تبرك	
11.8	9	47	4	2	0	0	0	0	0.0	0.0	0	0	0	0	0	شقرى	
17.7	5	53	3	1	0	0	0	0	0.0	0.0	0	0	0	0	0	حاله عصار	
13.0	10	104	8	2	0	0	0	0	0.0	0.0	0	0	0	0	0	بئر بن هرماس	
9.3	6	28	3	2	0	0	0	0	0.0	0.0	0	0	0	0	0	الغبيته	
16.3	5	49	3	1	0	0	0	0	0.0	0.0	0	0	0	0	0	القابيه	
9.5	67	314	33	14	6	8	3	2	0.0	0.0	0	0	0	0	0	محافظة الوجه	
13.1	44	236	18	7	6	8	3	2	0.0	0.0	0	0	0	0	0	الوجه	
3.0	4	3	1	1	0	0	0	0	0.0	0.0	0	0	0	0	0	المتجور	
9.2	9	46	5	2	0	0	0	0	0.0	0.0	0	0	0	0	0	بداء	
3.5	2	7	2	1	0	0	0	0	0.0	0.0	0	0	0	0	0	التابع	
3.3	2	10	3	1	0	0	0	0	0.0	0.0	0	0	0	0	0	السميد	
3.0	6	12	4	2	0	0	0	0	0.0	0.0	0	0	0	0	0	الرس	
8.1	42	283	35	12	5	12	7	2	0.0	0.0	0	0	0	0	0	محافظة ضياء	
11.7	26	176	15	5	5	12	7	2	0.0	0.0	0	0	0	0	0	ضياء	
3.5	5	28	8	3	0	0	0	0	0.0	0.0	0	0	0	0	0	شواق	
5.3	3	16	3	1	0	0	0	0	0.0	0.0	0	0	0	0	0	المويلح	
7.0	2	21	3	1	0	0	0	0	0.0	0.0	0	0	0	0	0	الديسه	
7.7	3	23	3	1	0	0	0	0	0.0	0.0	0	0	0	0	0	شقب	
6.3	3	19	3	1	0	0	0	0	0.0	0.0	0	0	0	0	0	الععود	
12.0	52	469	39	11	8	7	4	1	0.0	0.0	0	0	0	0	0	محافظة تيمام	

تعليم آخر إناث (القطاع الحكومي)*

تابع جدول (23)

متوسط كثافة الطالبات	أخرى** عدد			التعليم الخاص			المعاهد						المحافظة أو المركز				
	المتعلقات	الطالبات	الفصول	المتعلقات***	الطالبات	الفصول	المتعلقات	الطالبات	الفصول	المعاهد و المدارس*	متوسط كثافة الطالبات لكل معلمة	متوسط كثافة الطالبات		المتعلقات	الطالبات	الفصول	المعاهد
12.7	51	432	34	9	8	7	4	1	0.0	0.0	0.0	0	0	0	0	0	تيما
6.0	1	12	2	1	0	0	0	0	0.0	0.0	0.0	0	0	0	0	0	الكتيب
8.3	0	25	3	1	0	0	0	0	0.0	0.0	0.0	0	0	0	0	0	المساقفة
13.5	40	458	34	14	9	14	5	2	0.0	0.0	0.0	0	0	0	0	0	محافظة السبع
14.6	28	336	23	9	7	13	4	1	0.0	0.0	0.0	0	0	0	0	0	السبع
14.2	10	85	6	2	2	1	1	1	0.0	0.0	0.0	0	0	0	0	0	الشجوة
9.0	1	9	1	1	0	0	0	0	0.0	0.0	0.0	0	0	0	0	0	الرياضات
8.0	0	16	2	1	0	0	0	0	0.0	0.0	0.0	0	0	0	0	0	نرفى
6.0	1	12	2	1	0	0	0	0	0.0	0.0	0.0	0	0	0	0	0	صروم
14.9	20	208	14	5	6	7	3	2	0.0	0.0	0.0	0	0	0	0	0	محافظة حقل
14.9	20	208	14	5	6	7	3	2	0.0	0.0	0.0	0	0	0	0	0	حقل
15.5	16	233	15	5	2	4	2	1	0.0	0.0	0.0	0	0	0	0	0	محافظة البوع
16.2	9	162	10	3	0	0	0	0	0.0	0.0	0.0	0	0	0	0	0	البوع
6.5	0	13	2	1	0	0	0	0	0.0	0.0	0.0	0	0	0	0	0	العصبيه
19.3	7	58	3	1	2	4	2	1	0.0	0.0	0.0	0	0	0	0	0	مقنا
12.5	558	4614	370	119	162	454	93	31	0.0	0.0	0.0	0	0	0	0	0	الجملة

* المدارس تمثل مدارس التعليم العام التي تتوفر بها فصول التعليم نو الاحتياجات الخاصة

** تشمل رياض الأطفال - محو أمية - مراكز التدريب

*** تشمل معلمات معاهد ذوي الاحتياجات الخاصة فقط

تعليم آخر ذكور / إناث (القطاع الأهلي)

جدول (24)

المحافظة أو المركز	أخرى إناث**						أخرى ذكور*					
	متوسط الطالبات لكل معلمة	متوسط كثافة الطالبات	المعلمات	الطالبات	الفصول	المدارس	متوسط الطلاب لكل معلم	متوسط كثافة الطلاب	المعلمين	الطلاب	الفصول	المدارس
محافظة تبرك	14.4	18.2	205	2962	163	21	0.0	168.8	0	2701	16	8
تبرك	14.4	18.2	205	2962	163	21	0.0	168.8	0	2701	16	8
محافظة تيماء	16.4	17.7	14	230	13	3	0.0	0.0	0	0	0	0
تيماء	16.4	17.7	14	230	13	3	0.0	0.0	0	0	0	0
محافظة امالج	12.2	18.3	12	146	8	1	0.0	0.0	0	0	0	0
الماج	12.2	18.3	12	146	8	1	0.0	0.0	0	0	0	0
محافظة حقل	19.7	19.7	3	59	3	1	0.0	0.0	0	0	0	0
حقل	19.7	19.7	3	59	3	1	0.0	0.0	0	0	0	0
الجملة	14.5	18.2	234	3397	187	26	0.0	168.8	0	2701	16	8

* تشمل متوسط ليلي - ثانوي ليلي - تعليم كير
** تشمل رياض الأطفال - محو أمية

مركز الرعاية الصحية الأولية الحكومية والمستوصفات الأهلية ومراكز الهلال الأحمر

جدول (25)

المحافظة أو المركز	إجمالي عدد السكان	حكومية		أهلية		إجمالي عدد الأطباء	عدد مراكز الهلال الأحمر	إجمالي عدد الأطباء
		عدد مراكز الرعاية الأولية	عدد الأطباء	عدد المستوصفات	عدد الأطباء			
محافظة تبوك	551124	33	141	28	265	406	6	265
تبوك	524501	23	112	28	265	377	4	265
شقرى	2178	1	2	0	0	2	0	0
حاله عامر	5385	1	2	0	0	2	0	0
بجده	926	1	2	0	0	2	0	0
بئر بن هرماس	7665	1	3	0	0	3	1	0
رحيب	797	1	4	0	0	4	0	0
البيعه	981	1	4	0	0	4	0	0
العيينه	2891	1	2	0	0	2	0	0
السرو	130	1	2	0	0	2	0	0
الضلفه	1614	1	2	0	0	2	0	0
القيبه	2709	1	6	0	0	6	1	0
محافظة الوجه	44570	10	12	4	13	25	1	13
الوجه	31440	2	3	4	13	16	1	13
المنجور	1680	1	1	0	0	1	0	0
ابو القزاز	835	1	1	0	0	1	0	0
بجاه	4298	1	2	0	0	2	0	0
خرياه	1239	1	1	0	0	1	0	0
التابع	1059	1	1	0	0	1	0	0
الكر	1212	1	1	0	0	1	0	0
السديد	810	1	1	0	0	1	0	0
الرس	1132	1	1	0	0	1	0	0
محافظة ضياء	51951	9	22	4	11	33	3	11
ضياء	28706	2	11	4	11	22	1	11
الغريه	1732	1	1	0	0	1	0	0
شواق	3010	1	2	0	0	2	0	0

مركز الرعاية الصحية الأولية الحكومية والمستوصفات الأهلية ومراكز الهلال الأحمر

تابع جدول (25)

إجمالي عدد الأطباء	عدد مراكز الهلال الأحمر	أهلية		حكومية		إجمالي عدد السكان	المحافظة أو المركز
		عدد الأطباء	عدد المستوصفات	عدد الأطباء	عدد مراكز الرعاية الأولية		
1	1	0	0	1	1	3043	شرماء
2	0	0	0	2	1	3391	الموتليح
2	0	0	0	2	1	3442	الديسه
1	0	0	0	1	1	1625	شفق
0	1	0	0	0	0	980	رأس الخريطة
2	0	0	0	2	1	2757	العمود
30	2	11	2	19	7	36199	محافظة تيماء
23	1	11	2	12	4	32294	تيماء
3	1	0	0	3	1	1024	الجوراء
2	0	0	0	2	1	620	المسافيه
2	0	0	0	2	1	981	الجديد
37	1	17	5	20	7	61162	محافظة امالج
30	1	17	5	13	2	42428	املج
3	0	0	0	3	1	4755	الحره الشماليه
1	0	0	0	1	1	4047	الشجحه
1	0	0	0	1	1	1536	الشدخ
1	0	0	0	1	1	1542	مرخ
1	0	0	0	1	1	1016	الشيخان
16	2	4	1	12	4	27856	محافظة حقل
14	1	4	1	10	2	25652	حقل
1	0	0	0	1	1	648	علقان
1	1	0	0	1	1	838	الزبيته
12	0	3	1	9	4	18673	محافظة البديع
5	0	3	1	2	1	14022	البديع
2	0	0	0	2	1	1190	الخصيليه
5	0	0	0	5	2	2553	مقنا
559	15	324	45	235	74	791535	الجملة

تابع جدول (26)

عدد المدن والقرى التي يتوافر فيها خدمات زراعية وإجتماعية وإدارية وعامة

المحافظة أو المركز	الخدمات العامة										الخدمات الإدارية										الخدمات الإجتماعية										الخدمات الزراعية		
	مكتبة عامة	وكالة سفر	خدمة مصرفية	قائم بأعمال البريد	مكتب برك	مكتب بريد	شبكة إنترنت	هاتف نقال	هاتف	كهرباء عامة	مياه عامة	مكتب تربية بنون	مكتب تربية بنات	إدارة تعليم بنات	إدارة تعليم بنين	بلدية	شرطة	مركز إداري	مرور	جوازات	دفاع مدني	خدمة إجتماعية	ضمان إجتماعي	محكمة	كتابة عدل	مركز هيئة	مكتب عمل	أوقاف	أحوال مدنية	صندوق تنمية زراعي	فرع زراعي	مديرية زراعية	
نعمى	0	0	0	0	0	0	0	0	1	0	0	0	0	0	0	0	1	0	0	0	0	0	0	0	0	0	0	0	0	0	0	0	0
القليه	0	0	0	0	1	2	0	0	3	3	0	0	0	0	1	3	1	0	0	1	0	0	0	0	0	0	0	0	0	0	0	0	0
محافظة الوجه	1	1	0	0	2	3	0	0	30	3	1	1	0	0	3	5	13	1	1	2	0	1	1	1	1	1	1	1	0	1	0	0	
الوجه	0	1	0	0	1	1	0	0	7	1	1	1	0	0	1	1	1	1	1	1	0	1	1	1	1	1	1	1	0	0	0	0	
المنجور	1	0	0	0	0	0	0	0	5	0	0	0	0	0	1	1	1	0	0	0	0	0	0	0	0	0	0	0	0	0	0	0	
ابو القزاز	0	0	0	0	0	0	0	0	0	0	0	0	0	0	0	0	1	0	0	0	0	0	0	0	0	0	0	0	0	0	0	0	
يداء	0	0	0	0	0	1	0	0	6	0	0	0	0	0	1	1	1	0	0	1	0	0	0	0	0	0	0	0	0	1	0	0	
خرباء	0	0	0	0	0	1	0	0	2	0	0	0	0	0	0	1	1	0	0	0	0	0	0	0	0	0	0	0	0	0	0	0	
التايح	0	0	0	0	0	0	0	0	3	1	0	0	0	0	0	0	1	0	0	0	0	0	0	0	0	0	0	0	0	0	0	0	
الكر	0	0	0	0	1	0	0	0	2	0	0	0	0	0	0	1	1	0	0	0	0	0	0	0	0	0	0	0	0	0	0	0	
الماره	0	0	0	0	0	0	0	0	1	0	0	0	0	0	0	0	1	0	0	0	0	0	0	0	0	0	0	0	0	0	0	0	
السديد	0	0	0	0	0	0	0	0	1	1	0	0	0	0	0	0	1	0	0	0	0	0	0	0	0	0	0	0	0	0	0	0	
الدوب	0	0	0	0	0	0	0	0	1	0	0	0	0	0	0	0	1	0	0	0	0	0	0	0	0	0	0	0	0	0	0	0	
الرس	0	0	0	0	0	0	0	0	1	0	0	0	0	0	0	0	1	0	0	0	0	0	0	0	0	0	0	0	0	0	0	0	
عنتر	0	0	0	0	0	0	0	0	1	0	0	0	0	0	0	0	1	0	0	0	0	0	0	0	0	0	0	0	0	0	0	0	
الغرار	0	0	0	0	0	0	0	0	0	0	0	0	0	0	0	0	1	0	0	0	0	0	0	0	0	0	0	0	0	0	0	0	
محافظة ضبابه	1	1	0	0	4	6	0	0	33	4	1	1	0	0	2	7	16	1	1	2	0	0	1	1	1	1	1	1	1	2	0	0	
ضبابه	1	1	0	0	1	1	0	0	6	1	1	1	0	0	1	1	1	1	1	1	0	0	1	1	1	1	1	1	1	1	1	0	
الغريه	0	0	0	0	0	0	0	0	2	0	0	0	0	0	0	0	0	0	0	0	0	0	0	0	0	0	0	0	0	0	0	0	

تابع جدول (26)

عدد المدن والقرى التي يتوافر فيها خدمات زراعية وإجتماعية وإدارية وعامة

المحافظة أو المركز	الخدمات العامة										الخدمات الإدارية										الخدمات الاجتماعية										الخدمات الزراعية		
	مكتبة عامة	وكالة سفر	خدمة مصرفية	قائم بأعمال البريد	مكتب برق	مكتب بريد	شبكة إنترنت	هاتف نقال	هاتف	كهرباء عامة	مياه عامة	مكتب تربية بنين	مكتب تربية بنات	إدارة تعليم بنات	إدارة تعليم بنين	بلدية	شرطة	مركز إداري	مرور	جوازات	دفاع مدني	خدمة إجتماعية	ضمان إجتماعي	محكمة	كتابة عدل	مركز هيئة	مكتب عمل	أوقاف	أحوال مدنية	صندوق تنمية زراعي	فرع زراعي	مديرية زراعية	
الجبعاوية	0	0	0	0	0	0	0	0	1	1	0	0	0	0	0	0	1	0	0	0	0	0	0	0	0	0	0	0	0	0	0	0	0
البيط	0	0	0	0	0	0	0	0	1	0	0	0	0	0	0	0	1	0	0	0	0	0	0	0	0	0	0	0	0	0	0	0	0
الغساقية	0	0	0	0	0	1	0	0	1	1	0	0	0	0	0	0	1	0	0	0	0	0	0	0	0	0	0	0	0	0	0	0	0
مدينتين	0	0	0	0	0	0	0	0	1	0	0	0	0	0	0	0	1	0	0	0	0	0	0	0	0	0	0	0	0	0	0	0	0
الجديد	0	0	0	0	0	0	0	0	2	1	0	0	0	0	0	0	1	0	0	0	0	0	0	0	0	0	0	0	0	0	0	0	0
الحزم	0	0	0	0	0	0	0	0	0	0	0	0	0	0	0	0	1	0	0	0	0	0	0	0	0	0	0	0	0	0	0	0	0
محافظة ادراج	1	1	0	0	2	2	0	0	12	70	3	1	1	0	5	2	16	1	0	3	0	1	1	1	1	1	0	1	0	1	0	1	0
ادراج	1	1	0	0	1	1	0	2	18	2	1	1	0	1	1	1	1	1	0	1	0	1	1	1	1	1	1	0	1	0	1	0	0
الحره الشماليه	0	0	0	0	0	0	0	1	4	0	0	0	0	0	0	0	1	0	0	1	0	0	0	0	0	0	0	0	0	0	0	0	0
الشبيحه	0	0	0	0	1	0	0	4	6	0	0	0	0	0	1	1	1	0	0	1	0	0	0	0	0	0	0	0	0	0	0	0	0
الشدخ	0	0	0	0	1	0	0	7	7	0	0	0	0	0	0	1	0	0	0	0	0	0	0	0	0	0	0	0	0	0	0	0	0
العقجه	0	0	0	0	0	0	0	1	1	0	0	0	0	0	0	0	1	0	0	0	0	0	0	0	0	0	0	0	0	0	0	0	0
الرويفضات	0	0	0	0	0	0	0	1	7	0	0	0	0	0	0	0	1	0	0	0	0	0	0	0	0	0	0	0	0	0	0	0	0
مرخ	0	0	0	0	0	0	0	1	5	0	0	0	0	0	2	0	1	0	0	0	0	0	0	0	0	0	0	0	0	0	0	0	0
ذرفى	0	0	0	0	0	0	0	0	1	0	0	0	0	0	0	0	1	0	0	0	0	0	0	0	0	0	0	0	0	0	0	0	0
حراض	0	0	0	0	0	0	0	1	9	0	0	0	0	0	0	0	1	0	0	0	0	0	0	0	0	0	0	0	0	0	0	0	0
الشيمان	0	0	0	0	0	0	0	1	4	0	0	0	0	0	1	0	1	0	0	0	0	0	0	0	0	0	0	0	0	0	0	0	0
عسق	0	0	0	0	0	0	0	0	5	0	0	0	0	0	0	0	1	0	0	0	0	0	0	0	0	0	0	0	0	0	0	0	0
صروم	0	0	0	0	0	0	0	0	1	0	0	0	0	0	0	0	1	0	0	0	0	0	0	0	0	0	0	0	0	0	0	0	0

عدد المدن والقرى التي يتوافر فيها خدمات زراعية وإجتماعية وإدارية وعامة تابع جدول (26)

المحافظة أو المركز	الخدمات العامة							الخدمات الإدارية							الخدمات الاجتماعية							الخدمات الزراعية			الجمية							
	مكتبة عامة	وكالة سفر	خدمة مصرفية	قائم بأعمال البريد	مكتب برق	مكتب بريد	شبكة إنترنت	هاتف نقال	هاتف	كهرباء عامة	مياه عامة	مكتب تربية بنين	مكتب تربية بنات	إدارة تعليم بنات	إدارة تعليم بنين	بلدية	شرطة	مركز إداري	مرور	جوازات	دفاع مدني	خدمة إجتماعية	ضمان إجتماعي	محكمة		كتابة عدل	مركز هيئة	مكتب عمل	أوقاف	أحوال مدنية	صندوق تنمية زراعي	فرع زراعي
محافظة حائل	0	1	1	0	1	2	0	0	3	6	2	1	1	0	0	1	3	7	1	1	2	0	0	1	0	1	0	1	0	0	0	0
حقل	0	1	1	0	1	1	0	0	1	1	1	1	1	0	1	1	1	1	1	0	1	0	1	0	1	0	1	0	1	0	0	
الدره	0	0	0	0	0	0	0	0	1	1	1	0	0	0	0	1	1	1	0	1	1	0	0	0	0	0	0	0	0	0	0	
ابو الحشمان	0	0	0	0	0	0	0	0	0	1	0	0	0	0	0	0	1	1	0	0	0	0	0	0	0	0	0	0	0	0	0	
عقاف	0	0	0	0	0	0	0	0	0	1	0	0	0	0	0	0	1	1	0	0	0	0	0	0	0	0	0	0	0	0	0	
الزبيته	0	0	0	0	0	1	0	0	1	1	0	0	0	0	0	1	1	1	0	0	0	0	0	0	0	0	0	0	0	0	0	
الوادي الجديد	0	0	0	0	0	0	0	0	0	1	0	0	0	0	0	0	1	1	0	0	0	0	0	0	0	0	0	0	0	0	0	
علو القصير	0	0	0	0	0	0	0	0	0	0	0	0	0	0	0	0	1	1	0	0	0	0	0	0	0	0	0	0	0	0	0	
محافظة البوع	0	0	0	0	1	2	0	0	1	7	2	1	1	0	4	3	5	1	0	1	0	0	1	0	1	0	1	0	0	1	0	
البوع	0	0	0	0	1	1	0	0	1	1	1	1	0	1	1	1	1	1	0	1	1	0	1	0	1	0	1	0	0	1	0	
قيال	0	0	0	0	0	0	0	0	0	2	0	0	0	0	1	1	1	0	0	0	0	0	0	0	0	0	0	0	0	0	0	
ابو رمانه	0	0	0	0	0	0	0	0	0	0	0	0	0	0	0	0	1	1	0	0	0	0	0	0	0	0	0	0	0	0	0	
العضيبه	0	0	0	0	0	0	0	0	0	2	0	0	0	0	1	0	1	1	0	0	0	0	0	0	0	0	0	0	0	0	0	
مقنا	0	0	0	0	0	1	0	0	0	2	1	0	0	0	1	1	1	1	0	0	0	0	0	0	0	0	0	0	0	0	0	
الجملة	5	5	2	0	14	22	7	7	49	200	36	8	7	1	2	19	34	87	9	5	15	1	4	8	5	7	2	7	6	3	6	1



الخدمات على مستوى المسميات السكانية







محافظة تبوك





عدد المراكز الإدارية : 24

محافظة تبوك

تبوك

نوع الطريق			الاتجاه	البعد عن العاصمة	عدد السكان لعام 1431 هـ	
وعر	سهل	اسفلت			سعودي	غير سعودي
-	-	1304 كم	شمال غرب	1304 كم	80200	432429

الخدمات التعليمية

إناث				نوع التعليم	ذكور			
المعلمات	الطالبات	الفصول	المدارس		المعلمين	الطلاب	الفصول	المدارس
121	1049	57	17	رياض أطفال حكومي	-	-	-	-
205	2962	163	21	رياض أطفال أهلي	-	-	-	-
1972	28543	1020	73	ابتدائي عام	1831	27069	989	68
274	2854	147	14	ابتدائي أهلي	495	6448	263	12
151	1470	66	7	ابتدائي تحفيظ	67	733	36	3
19	202	13	2	ابتدائي تحفيظ أهلي	-	-	-	-
1087	12194	432	47	متوسط عام	923	11679	397	44
-	-	-	-	متوسط عام (ليلي)	0	939	25	8
64	744	38	8	متوسط أهلي	192	1913	82	11
-	-	-	-	متوسط أهلي (ليلي)	0	437	16	3
50	496	21	3	متوسط تحفيظ	23	226	12	2
1	32	4	2	متوسط تحفيظ أهلي	-	-	-	-
874	7885	280	29	ثانوي عام	555	7306	231	23
-	-	-	-	ثانوي عام (ليلي)	2	1655	21	6
164	1693	69	6	ثانوي أهلي	238	3173	116	7
-	-	-	-	ثانوي أهلي (ليلي)	0	2264	0	5
27	190	10	2	ثانوي تحفيظ	9	47	3	1
202	1958	0	9	ثانوي مقرارات	141	1241	112	7
80	617	0	3	ثانوي مقرارات أهلي	33	360	0	1
102	998	97	28	محو أمية	0	148	23	11
33	115	13	4	تعليم كبيرات متوسط	-	-	-	-
30	206	12	1	تعليم كبيرات ثانوي	-	-	-	-
-	-	-	-	معهد علمي متوسط	44	239	9	1
-	-	-	-	معهد علمي ثانوي	30	240	9	1
7	6	4	1	التربية الخاصة - نور - ابتدائي	-	-	-	-
13	41	7	1	التربية الخاصة - أمل - ابتدائي	5	56	5	1
50	153	19	7	التربية الخاصة - فكرية - ابتدائي	53	104	22	7
5	27	12	2	التربية الخاصة - ضعاف سمع - ابتدائي	19	31	8	2
3	10	3	1	التربية الخاصة - توحده - ابتدائي	3	6	4	1
7	34	7	3	التربية الخاصة - تعدد عوق - ابتدائي	6	7	4	1
3	7	3	1	التربية الخاصة - نور - متوسط	-	-	-	-
9	17	3	1	التربية الخاصة - أمل - متوسط	-	-	-	-
10	39	3	1	التربية الخاصة - فكرية - متوسط	9	63	10	3
-	-	-	-	التربية الخاصة - ضعاف سمع - متوسط	8	12	3	1
-	-	-	-	التربية الخاصة - تعدد عوق - متوسط	4	17	4	1
0	4	1	1	التربية الخاصة - نور - ثانوي	0	7	3	1
8	17	3	1	التربية الخاصة - أمل - ثانوي	-	-	-	-
11	47	4	1	التربية الخاصة - فكرية - ثانوي	9	62	7	2
-	-	-	-	التربية الخاصة - تعدد عوق - ثانوي	0	1	2	1

التعليم العالي

أعضاء هيئة التدريس		عدد الطلاب		نوع التعليم الجامعي	اسم الجامعة / الكلية
إناث	ذكور	إناث	ذكور		
501	739	12674	11798	جامعة حكومية	جامعة تبوك
15	45	396	1270	جامعة أهلية	جامعة فهد بن سلطان الأهلية
0	86	0	2846	كلية حكومية	الكلية التقنية لتبوك
38	0	767	0	كلية حكومية	الكلية التقنية للبنات بتبوك
22	27	293	213	كلية أهلية	كلية الغد الدولية للعلوم الصحية

الخدمات الصحية

الخدمات الصحية الأهلية					الخدمات الصحية الحكومية					
الأطباء	المستوصفات	الأطباء	الأسرة	المستشفيات	مراكز الإسعاف	الأطباء	مراكز الرعاية الصحية	الأطباء	الأسرة	المستشفيات
265	28	39	82	1	4	112	23	825	1117	5

الخدمات العامة

مكتمة الخدمات

الطلعة

نوع الطريق			الاتجاه	البعد عن الإمارة	عدد السكان لعام 1431 هـ	
وعر	سهل	اسفلت			سعودي	غير سعودي
-	-	50 كم	شرق	50 كم	26	0
اسفلت: 50 كم			نوع الطريق	البعد 50 كم	تبوك	أقرب مدينة أو قرية بها تعليم
اسفلت: 50 كم			نوع الطريق	البعد 50 كم	تبوك	أقرب مدينة أو قرية بها مركز رعاية
اسفلت: 50 كم			نوع الطريق	البعد 50 كم	تبوك	أقرب مدينة يوجد بها مستشفى

الخدمات العامة

كهرباء عامة - هاتف

مركز مغيرا الطبيق

مغيرى الطبيق

نوع الطريق			الاتجاه	البعد عن الإمارة	عدد السكان لعام 1431 هـ	
وعر	سهل	اسفلت			سعودي	غير سعودي
85 كم	-	160 كم	جنوب	245 كم	160	6
اسفلت: 60 كم			نوع الطريق	البعد 60 كم	فجر	أقرب مدينة أو قرية بها تعليم
اسفلت: 120 كم			نوع الطريق	البعد 120 كم	القليبه	أقرب مدينة أو قرية بها مركز رعاية
اسفلت: 160 كم وعر: 85 كم			نوع الطريق	البعد 245 كم	تبوك	أقرب مدينة يوجد بها مستشفى

الخدمات العامة

مركز إداري - هاتف

مركز شقري

شقري الجديد

نوع الطريق			الاتجاه	البعد عن الإمارة	عدد السكان لعام 1431 هـ	
وعر	سهل	اسفلت			سعودي	غير سعودي
-	-	82 كم	جنوب غرب	82 كم	274	991
اسفلت: 82 كم			نوع الطريق	البعد 82 كم	تبوك	أقرب مدينة يوجد بها مستشفى

الخدمات التعليمية

إناث				نوع التعليم	ذكور			
المعلمات	الطالبات	الفصول	المدارس		المعلمين	الطلاب	الفصول	المدارس
6	24	1	1	رياض أطفال حكومي	-	-	-	-
5	133	6	1	إبتدائي عام	10	164	6	1
5	59	3	1	متوسط عام	8	78	3	1
8	56	3	1	ثانوي عام	9	120	4	1
3	23	3	1	محو أمية	-	-	-	-
-	-	-	-	التربية الخاصة - فكرية - متوسط	0	1	1	1

الخدمات الصحية

الخدمات الصحية الأهلية					الخدمات الصحية الحكومية					
الأطباء	المستوصفات	الأطباء	الأسرة	المستشفيات	مراكز الإسعاف	الأطباء	مراكز الرعاية الصحية	الأطباء	الأسرة	المستشفيات
-	-	-	-	-	-	2	1	-	-	-

الخدمات العامة

مركز إداري - شرطة - كهرباء عامة - هاتف
--

مركز حاله عمار

حاله عمار

نوع الطريق			الاتجاه	البيعد عن الإمارة	عدد السكان لعام 1431 هـ	
وعر	سهل	اسفلت			سعودي	غير سعودي
-	-	110 كم	شمال	110 كم	4594	699
اسفلت: 110 كم			نوع الطريق	110 كم	البيعد	تبوك
أقرب مدينة يوجد بها مستشفى						

الخدمات التعليمية

إناث				نوع التعليم	ذكور			
المعلمات	الطالبات	الفصول	المدارس		المعلمين	الطلاب	الفصول	المدارس
5	53	3	1	رياض أطفال حكومي	-	-	-	-
18	184	12	2	إبتدائي عام	28	286	12	2
11	44	6	1	إبتدائي تحفيظ	-	-	-	-
12	118	6	2	متوسط عام	10	44	3	1
23	74	8	2	ثانوي عام	10	45	3	1
-	-	-	-	التربية الخاصة - نور - إبتدائي	1	2	1	1
-	-	-	-	التربية الخاصة - فكرية - إبتدائي	1	2	2	1

الخدمات الصحية

الخدمات الصحية الأهلية					الخدمات الصحية الحكومية					
الأطباء	المستوصفات	الأطباء	الأسرة	المستشفيات	مراكز الإسعاف	الأطباء	مراكز الرعاية الصحية	الأطباء	الأسرة	المستشفيات
-	-	-	-	-	-	2	1	-	-	-

الخدمات العامة

مركز إداري - جوازات - دفاع مدني - شرطة - مرور - مياه عامة - كهرباء عامة - مكتب بريد - برق - هاتف - مكتب تربية بنين
--

اسكان حاله عمار

نوع الطريق			الاتجاه	البعد عن المركز	عدد السكان لعام 1431 هـ	
وعر	سهل	اسفلت			سعودي	غير سعودي
-	-	16 كم	جنوب	16 كم	76	16
اسفلت: 16 كم			نوع الطريق	16 كم	أقرب مدينة أو قرية بها مركز رعاية	
اسفلت: 75 كم			نوع الطريق	75 كم	أقرب مدينة يوجد بها مستشفى	

الخدمات التعليمية

إناث				نوع التعليم	ذكور			
المعلمات	الطالبات	الفصول	المدارس		المعلمين	الطلاب	الفصول	المدارس
-	-	-	-	متوسط عام	8	75	3	1
-	-	-	-	ثانوي عام	9	47	3	1

الخدمات العامة

مياه عامة - كهرباء عامة

مركز بجده

بجده

نوع الطريق			الاتجاه	البعد عن الإمارة	عدد السكان لعام 1431 هـ	
وعر	سهل	اسفلت			سعودي	غير سعودي
-	-	125 كم	شمال غرب	125 كم	0	634
اسفلت: 125 كم			نوع الطريق	125 كم	أقرب مدينة يوجد بها مستشفى	

الخدمات التعليمية

إناث				نوع التعليم	ذكور			
المعلمات	الطالبات	الفصول	المدارس		المعلمين	الطلاب	الفصول	المدارس
4	21	6	1	ابتدائي عام	10	27	5	1
-	-	-	-	متوسط عام	7	10	3	1

الخدمات الصحية

الخدمات الصحية الأهلية					الخدمات الصحية الحكومية					
الأطباء	المستوصفات	الأطباء	الأسرة	المستشفيات	مراكز الإسعاف	الأطباء	مراكز الرعاية الصحية	الأطباء	الأسرة	المستشفيات
-	-	-	-	-	-	2	1	-	-	-

الخدمات العامة

مركز إداري - شرطة - مياه عامة - كهرباء عامة

مركز بنر بن هرماس

بنر بن هرماس

نوع الطريق			الاتجاه	البعد عن الإمارة	عدد السكان لعام 1431 هـ	
وعر	سهل	اسفلت			سعودي	غير سعودي
-	-	60 كم	شمال	60 كم	640	5335
اسفلت: 60 كم			نوع الطريق	60 كم	أقرب مدينة يوجد بها مستشفى	

الخدمات التعليمية

إناث				نوع التعليم	ذكور			
المعلمات	الطالبات	الفصول	المدارس		المعلمين	الطلاب	الفصول	المدارس
10	80	5	1	رياض أطفال حكومي	-	-	-	-
45	431	20	2	إبتدائي عام	35	435	17	2
13	47	5	1	إبتدائي تحفيظ	-	-	-	-
26	244	9	2	متوسط عام	16	256	9	1
-	-	-	-	متوسط عام (ليلي)	0	13	2	1
21	214	6	1	ثانوي عام	21	219	9	1
-	-	-	-	ثانوي عام (ليلي)	0	82	0	1
0	24	3	1	محو امية	1	7	2	1
-	-	-	-	التربية الخاصة - فكرية - إبتدائي	1	4	3	1
-	-	-	-	التربية الخاصة - ضعاف سمع - إبتدائي	2	1	1	1
-	-	-	-	التربية الخاصة - فكرية - متوسط	1	1	1	1
-	-	-	-	التربية الخاصة - فكرية - ثانوي	1	2	2	1

الخدمات الصحية

الخدمات الصحية الأهلية					الخدمات الصحية الحكومية					
الأطباء	المستوصفات	الأطباء	الأسرة	المستشفيات	مراكز الإسعاف	الأطباء	مراكز الرعاية الصحية	الأطباء	الأسرة	المستشفيات
-	-	-	-	-	1	3	1	-	-	-

الخدمات العامة

مركز إداري - دفاع مدني - محكمة - شرطة - مرور - بلدية - مياه عامة - كهرباء عامة - مكتب بريد - هاتف

مركز الهوج

الهوج

نوع الطريق			الاتجاه	البعد عن الإمارة	عدد السكان لعام 1431 هـ	
وعر	سهل	اسفلت			غير سعودي	سعودي
-	-	260 كم	شرق	260 كم	102	37
اسفلت: 110 كم			نوع الطريق	البعد	فجر	أقرب مدينة أو قرية بها تعليم
اسفلت: 170 كم			نوع الطريق	110 كم	القليبه	أقرب مدينة أو قرية بها مركز رعاية
اسفلت: 260 كم			نوع الطريق	170 كم	تبوك	أقرب مدينة يوجد بها مستشفى
اسفلت: 260 كم			نوع الطريق	260 كم		

الخدمات العامة

مركز إداري

مركز رحيب

رحيب

نوع الطريق			الاتجاه	البعد عن الإمارة	عدد السكان لعام 1431 هـ	
وعر	سهل	اسفلت			غير سعودي	سعودي
-	-	150 كم	جنوب	150 كم	13	383
اسفلت: 150 كم			نوع الطريق	البعد	تبوك	أقرب مدينة يوجد بها مستشفى
اسفلت: 150 كم			نوع الطريق	150 كم		

الخدمات التعليمية

إناث				نوع التعليم	ذكور			
المعلمات	الطالبات	الفصول	المدارس		المعلمين	الطلاب	الفصول	المدارس
6	78	6	1	إبتدائي عام	6	68	6	1
-	-	-	-	متوسط عام	5	33	3	1

الخدمات الصحية

الخدمات الصحية الأهلية					الخدمات الصحية الحكومية					
الأطباء	المستوصفات	الأطباء	الأسرة	المستشفيات	مراكز الإسعاف	الأطباء	مراكز الرعاية الصحية	الأطباء	الأسرة	المستشفيات
-	-	-	-	-	-	4	1	-	-	-

الخدمات العامة

مركز إداري - شرطة - كهرباء عامة - هاتف
--

عين الأخضر

نوع الطريق			الاتجاه	البعد عن المركز	عدد السكان لعام 1431 هـ	
وعر	سهل	اسفلت			غير سعودي	سعودي
-	3 كم	26 كم	شمال غرب	29 كم	8	3
اسفلت: 13 كم			نوع الطريق	البعد 13 كم	العنبة	أقرب مدينة أو قرية بها تعليم
اسفلت: 29 كم			نوع الطريق	البعد 29 كم	رحيب	أقرب مدينة أو قرية بها مركز رعاية
اسفلت: 130 كم			نوع الطريق	البعد 130 كم	تبوك	أقرب مدينة يوجد بها مستشفى

الخدمات العامة

كهرباء عامة - هاتف

مركز اللوز

حميط

نوع الطريق			الاتجاه	البعد عن الإمارة	عدد السكان لعام 1431 هـ	
وعر	سهل	اسفلت			غير سعودي	سعودي
55 كم	-	145 كم	شمال	200 كم	63	29
وعر: 20 كم			نوع الطريق	البعد 20 كم	السرو	أقرب مدينة أو قرية بها تعليم
وعر: 20 كم			نوع الطريق	البعد 20 كم	السرو	أقرب مدينة أو قرية بها مركز رعاية
اسفلت: 145 كم وعر: 55 كم			نوع الطريق	البعد 200 كم	تبوك	أقرب مدينة يوجد بها مستشفى

الخدمات العامة

مركز إداري

مركز الاخضر

الاخضر

نوع الطريق			الاتجاه	البعد عن الإمارة	عدد السكان لعام 1431 هـ	
وعر	سهل	اسفلت			غير سعودي	سعودي
-	-	75 كم	جنوب	75 كم	17	20
اسفلت: 75 كم			نوع الطريق	البعد 75 كم	تبوك	أقرب مدينة أو قرية بها تعليم
اسفلت: 75 كم			نوع الطريق	البعد 75 كم	تبوك	أقرب مدينة أو قرية بها مركز رعاية
اسفلت: 75 كم			نوع الطريق	البعد 75 كم	تبوك	أقرب مدينة يوجد بها مستشفى

الخدمات العامة

مركز إداري

مركز البديعه

البديعه

نوع الطريق			الاتجاه	البعد عن الإمارة	عدد السكان لعام 1431 هـ	
وعر	سهل	اسفلت			سعودي	غير سعودي
-	-	83 كم	جنوب	83 كم	299	65
اسفلت: 83 كم			نوع الطريق	البعد 83 كم	أقرب مدينة يوجد بها مستشفى تبوك	

الخدمات التعليمية

إناث				نوع التعليم	ذكور			
المعلمات	الطالبات	الفصول	المدارس		المعلمين	الطلاب	الفصول	المدارس
-	-	-	-	ابتدائي عام	4	25	6	1

الخدمات الصحية

الخدمات الصحية الأهلية					الخدمات الصحية الحكومية				
الأطباء	المستوصفات	الأطباء	الأسرة	المستشفيات	مراكز الإسعاف	الأطباء	مراكز الرعاية الصحية	الأسرة	المستشفيات
-	-	-	-	-	-	4	1	-	-

الخدمات العامة

مركز إداري - شرطة - كهرباء عامة - هاتف
--

العنبره

نوع الطريق			الاتجاه	البعد عن المركز	عدد السكان لعام 1431 هـ	
وعر	سهل	اسفلت			سعودي	غير سعودي
-	-	31 كم	جنوب شرق	31 كم	1	3
اسفلت: 31 كم			نوع الطريق	البعد 31 كم	أقرب مدينة أو قرية بها مركز رعاية البديعه	
اسفلت: 114 كم			نوع الطريق	البعد 114 كم	أقرب مدينة يوجد بها مستشفى تبوك	

الخدمات التعليمية

إناث				نوع التعليم	ذكور			
المعلمات	الطالبات	الفصول	المدارس		المعلمين	الطلاب	الفصول	المدارس
-	-	-	-	ابتدائي عام	5	19	6	1

الخدمات العامة

كهرباء عامة

مركز العينه

العينه

نوع الطريق			الاتجاه	البعد عن الإمارة	عدد السكان لعام 1431 هـ	
وعر	سهل	اسفلت			سعودي	غير سعودي
-	-	79 كم	شمال غرب	79 كم	106	2697
اسفلت: 79 كم			نوع الطريق	البعد 79 كم	أقرب مدينة يوجد بها مستشفى تبوك	

الخدمات التعليمية

إناث				نوع التعليم	ذكور			
المعلمات	الطالبات	الفصول	المدارس		المعلمين	الطلاب	الفصول	المدارس
5	9	1	1	رياض أطفال حكومي	-	-	-	-
11	237	8	1	ابتدائي عام	12	227	8	1
7	96	3	1	متوسط عام	5	114	5	1
10	101	5	1	ثانوي عام	13	82	3	1
1	19	2	1	محو امية	-	-	-	-

الخدمات الصحية

الخدمات الصحية الأهلية					الخدمات الصحية الحكومية					
الأطباء	المستوصفات	الأطباء	الأسرة	المستشفيات	مراكز الإسعاف	الأطباء	مراكز الرعاية الصحية	الأطباء	الأسرة	المستشفيات
-	-	-	-	-	-	2	1	-	-	-

الخدمات العامة

مركز إداري - شرطة - مياه عامة - كهرباء عامة - هاتف
--

مركز ذات الحاج

ذات الحاج

نوع الطريق			الاتجاه			البعد عن الإمارة	عدد السكان لعام 1431 هـ	
وعر	سهل	اسفلت					سعودي	غير سعودي
-	-	80 كم	شمال			80 كم	3	11
اسفلت: 32 كم			نوع الطريق	32 كم	البعد	حاله عمار	أقرب مدينة أو قرية بها تعليم	
اسفلت: 32 كم			نوع الطريق	32 كم	البعد	حاله عمار	أقرب مدينة أو قرية بها مركز رعاية	
اسفلت: 80 كم			نوع الطريق	80 كم	البعد	تبوك	أقرب مدينة يوجد بها مستشفى	

الخدمات العامة

مركز إداري - مياه عامة - كهرباء عامة

مركز البديع

البديع

نوع الطريق			الاتجاه			البعد عن الإمارة	عدد السكان لعام 1431 هـ	
وعر	سهل	اسفلت					سعودي	غير سعودي
16 كم	-	100 كم	شمال غرب			116 كم	64	0
وعر: 9 كم			نوع الطريق	9 كم	البعد	حاله عمار	أقرب مدينة أو قرية بها تعليم	
وعر: 9 كم			نوع الطريق	9 كم	البعد	حاله عمار	أقرب مدينة أو قرية بها مركز رعاية	
اسفلت: 100 كم وعر: 16 كم			نوع الطريق	116 كم	البعد	تبوك	أقرب مدينة يوجد بها مستشفى	

الخدمات العامة

مركز إداري - مياه عامة - كهرباء عامة

مركز الشايب

الشايب

نوع الطريق			الاتجاه			البعد عن الإمارة	عدد السكان لعام 1431 هـ	
وعر	سهل	اسفلت					سعودي	غير سعودي
20 كم	-	110 كم	جنوب شرق			130 كم	0	1
اسفلت: 100 كم			نوع الطريق	100 كم	البعد	حاله عمار	أقرب مدينة أو قرية بها تعليم	
اسفلت: 100 كم			نوع الطريق	100 كم	البعد	حاله عمار	أقرب مدينة أو قرية بها مركز رعاية	
اسفلت: 110 كم وعر: 20 كم			نوع الطريق	130 كم	البعد	تبوك	أقرب مدينة يوجد بها مستشفى	

الخدمات العامة

مركز إداري

مركز كلوه

كلوه

نوع الطريق			الاتجاه	البعد عن الإمارة	عدد السكان لعام 1431 هـ	
وعر	سهل	اسفلت			سعودي	غير سعودي
60 كم	-	160 كم	شمال شرق	220 كم	4	23
اسفلت: 120 كم			نوع الطريق	البعد 120 كم	فجر	أقرب مدينة أو قرية بها تعليم
اسفلت: 160 كم وعر: 60 كم			نوع الطريق	البعد 220 كم	تبوك	أقرب مدينة أو قرية بها مركز رعاية
اسفلت: 160 كم وعر: 60 كم			نوع الطريق	البعد 220 كم	تبوك	أقرب مدينة يوجد بها مستشفى

الخدمات العامة

مركز إداري

مركز السرو

السرو

نوع الطريق			الاتجاه	البعد عن الإمارة	عدد السكان لعام 1431 هـ	
وعر	سهل	اسفلت			سعودي	غير سعودي
-	-	118 كم	شمال غرب	118 كم	3	18
اسفلت: 118 كم			نوع الطريق	البعد 118 كم	تبوك	أقرب مدينة يوجد بها مستشفى

الخدمات التعليمية

إناث				نوع التعليم	ذكور			
المعلمات	الطالبات	الفصول	المدارس		المعلمين	الطلاب	الفصول	المدارس
8	68	6	1	إبتدائي عام	12	86	6	1
10	12	3	1	متوسط عام	6	45	3	1
-	-	-	-	ثانوي عام	6	60	3	1

الخدمات الصحية

الخدمات الصحية الأهلية					الخدمات الصحية الحكومية					
الأطباء	المستوصفات	الأطباء	الأسرة	المستشفيات	مراكز الإسعاف	الأطباء	مراكز الرعاية الصحية	الأطباء	الأسرة	المستشفيات
-	-	-	-	-	-	2	1	-	-	-

الخدمات العامة

مركز إداري - كهرباء عامة

مركز الضلفة

الضلفة

نوع الطريق			الاتجاه	البعد عن الإمارة	عدد السكان لعام 1431 هـ	
وعر	سهل	اسفلت			سعودي	غير سعودي
-	-	165 كم	جنوب	165 كم	87	1527
اسفلت: 165 كم			نوع الطريق	البعد 165 كم	تبوك	أقرب مدينة يوجد بها مستشفى

الخدمات التعليمية

إناث				نوع التعليم	ذكور			
المعلمات	الطالبات	الفصول	المدارس		المعلمين	الطلاب	الفصول	المدارس
8	72	6	1	إبتدائي عام	4	61	6	1
9	37	3	1	متوسط عام	5	33	3	1
6	32	3	1	ثانوي عام	7	88	3	1

الخدمات الصحية

الخدمات الصحية الأهلية					الخدمات الصحية الحكومية					
الأطباء	المستوصفات	الأطباء	الأسرة	المستشفيات	مراكز الإسعاف	الأطباء	مراكز الرعاية الصحية	الأطباء	الأسرة	المستشفيات
-	-	-	-	-	-	2	1	-	-	-

الخدمات العامة

مركز إداري - شرطة - كهرباء عامة

مركز نعمى

نعمى

نوع الطريق			الاتجاه			البعد عن الإمارة	عدد السكان لعام 1431 هـ	
وعر	سهل	اسفلت					سعودي	غير سعودي
-	-	78 كم	غرب			78 كم	652	60
اسفلت: 78 كم			نوع الطريق	78 كم	البعد	تبوك	أقرب مدينة أو قرية بها مركز رعاية	
اسفلت: 78 كم			نوع الطريق	78 كم	البعد	تبوك	أقرب مدينة يوجد بها مستشفى	

الخدمات التعليمية

إناث				نوع التعليم	ذكور			
المعلمات	الطالبات	الفصول	المدارس		المعلمين	الطلاب	الفصول	المدارس
2	10	3	1	ابتدائي عام	4	7	4	1

الخدمات العامة

مركز إداري - كهرباء عامة

مركز القليبه

القليبه

نوع الطريق			الاتجاه			البعد عن الإمارة	عدد السكان لعام 1431 هـ	
وعر	سهل	اسفلت					سعودي	غير سعودي
-	-	135 كم	شمال غرب			135 كم	1513	438
اسفلت: 135 كم			نوع الطريق	135 كم	البعد	تبوك	أقرب مدينة يوجد بها مستشفى	

الخدمات التعليمية

إناث				نوع التعليم	ذكور			
المعلمات	الطالبات	الفصول	المدارس		المعلمين	الطلاب	الفصول	المدارس
5	49	3	1	رياض أطفال حكومي	-	-	-	-
7	134	6	1	ابتدائي عام	6	141	6	1
6	46	3	1	متوسط عام	4	72	3	1
9	41	3	1	ثانوي عام	12	59	3	1
-	-	-	-	محو امية	3	14	2	1

الخدمات الصحية

الخدمات الصحية الأهلية					الخدمات الصحية الحكومية					
الأطباء	المستوصفات	الأطباء	الأسرة	المستشفيات	مراكز الإسعاف	الأطباء	مراكز الرعاية الصحية	الأطباء	الأسرة	المستشفيات
-	-	-	-	-	1	6	1	-	-	-

الخدمات العامة

مركز إداري - دفاع مدني - شرطة - بلدية - مياه عامة - كهرباء عامة - مكتب بريد - برق - هاتف
--

المعظم

نوع الطريق			الاتجاه	البعد عن المركز	عدد السكان لعام 1431 هـ	
وعر	سهل	اسفلت			غير سعودي	سعودي
-	-	120 كم	شمال شرق	120 كم	23	175
اسفلت: 100 كم			نوع الطريق	100 كم	تبوك	أقرب مدينة أو قرية بها مركز رعاية
اسفلت: 100 كم			نوع الطريق	100 كم	تبوك	أقرب مدينة يوجد بها مستشفى

الخدمات التعليمية

إناث				نوع التعليم	ذكور			
المعلمات	الطالبات	الفصول	المدارس		المعلمين	الطلاب	الفصول	المدارس
4	10	5	1	ابتدائي عام	7	21	5	1

الخدمات العامة

شرطة - مياه عامة - كهرباء عامة - مكتب بريد
--

فجر

نوع الطريق			الاتجاه	البعد عن المركز	عدد السكان لعام 1431 هـ	
وعر	سهل	اسفلت			غير سعودي	سعودي
-	-	60 كم	غرب	60 كم	25	159
اسفلت: 60 كم			نوع الطريق	60 كم	القلبية	أقرب مدينة أو قرية بها مركز رعاية
اسفلت: 175 كم			نوع الطريق	175 كم	تبوك	أقرب مدينة يوجد بها مستشفى

الخدمات التعليمية

إناث				نوع التعليم	ذكور			
المعلمات	الطالبات	الفصول	المدارس		المعلمين	الطلاب	الفصول	المدارس
-	-	-	-	ابتدائي عام	4	23	6	1

الخدمات العامة

شرطة - مياه عامة - كهرباء عامة





محافظة الوجه





عدد المراكز الإدارية : 12

محافظة الوجه

الوجه

نوع الطريق			الاتجاه	البعد عن الإمارة	عدد السكان لعام 1431 هـ	
وعر	سهل	اسفلت			غير سعودي	سعودي
-	-	350 كم	جنوب	350 كم	5787	24725

الخدمات التعليمية

إناث				نوع التعليم	ذكور			
المعلمات	الطالبات	الفصول	المدارس		المعلمين	الطلاب	الفصول	المدارس
28	167	9	4	رياض أطفال حكومي	-	-	-	-
118	1437	66	7	ابتدائي عام	130	1371	63	6
18	125	6	1	ابتدائي تحفيظ	17	190	11	2
72	614	24	4	متوسط عام	67	636	26	3
-	-	-	-	متوسط عام (ليلي)	1	102	3	1
10	44	3	1	متوسط تحفيظ	9	104	3	1
79	660	27	3	ثانوي عام	32	190	10	1
-	-	-	-	ثانوي عام (ليلي)	11	244	22	1
10	31	3	1	ثانوي تحفيظ	7	24	3	1
-	-	-	-	ثانوي عام مقررات	25	290	12	1
9	57	6	2	محو امية	4	11	3	2
7	12	3	1	تعليم كبيرات متوسط	-	-	-	-
3	5	2	1	التربية الخاصة - فكرية - ابتدائي	4	6	4	1
3	3	1	1	التربية الخاصة - ضعاف سمع - ابتدائي	3	3	2	1
-	-	-	-	التربية الخاصة - فكرية - متوسط	4	4	2	1
-	-	-	-	التربية الخاصة - فكرية - ثانوي	2	4	3	1

التعليم العالي

أعضاء هيئة التدريس		عدد الطلاب		نوع التعليم الجامعي	اسم الجامعة
إناث	ذكور	إناث	ذكور		
34	1	784	0	فرع جامعة حكومية	فرع جامعة تبوك بالوجه

الخدمات الصحية

الخدمات الصحية الأهلية					الخدمات الصحية الحكومية					
الأطباء	المستوصفات	الأطباء	الأسرة	المستشفيات	مراكز الإسعاف	الأطباء	مراكز الرعاية الصحية	الأطباء	الأسرة	المستشفيات
13	4	-	-	-	1	3	2	104	200	1

الخدمات العامة

مركز إداري - جوازات - دفاع مدني - ضمان إجتماعي - محكمة - كتابة عدل - مركز هيئة - مكتب عمل - فرع أوقاف - أحوال مدنية - شرطة - مرور - بلدية - مياه عامة - كهرباء عامة - مكتب بريد - برق - هاتف - مكتب تربية بنات - مكتب تربية بنين - وكالة سفر - مكتب صندوق عقاري - فرع وزارة المياه - مكتب وزارة المالية - مكتب معاشات التقاعد

مركز المنجور

المنجور

نوع الطريق			الاتجاه	البعد عن المحافظة	عدد السكان لعام 1431 هـ	
وعر	سهل	اسفلت			غير سعودي	سعودي
-	-	95 كم	جنوب شرق	95 كم	104	648
اسفلت: 95 كم			نوع الطريق	البعد	الوجه	أقرب مدينة يوجد بها مستشفى

الخدمات التعليمية

إناث				نوع التعليم	ذكور			
المعلمات	الطالبات	الفصول	المدارس		المعلمين	الطلاب	الفصول	المدارس
4	3	1	1	رياض أطفال حكومي	-	-	-	-
12	97	6	1	إبتدائي عام	7	102	8	1
8	66	3	1	متوسط عام	3	67	3	1
14	101	5	1	ثانوي عام	16	121	6	1

الخدمات الصحية

الخدمات الصحية الأهلية					الخدمات الصحية الحكومية					
الأطباء	المستوصفات	الأطباء	الأسرة	المستشفيات	مراكز الإسعاف	الأطباء	مراكز الرعاية الصحية	الأطباء	الأسرة	المستشفيات
-	-	-	-	-	-	1	1	-	-	-

الخدمات العامة

مركز إداري - شرطة - بلدية - كهرباء عامة - هاتف - مكتبة عامة

المدقه بنر ثفه

نوع الطريق			الاتجاه	البعد عن المركز	عدد السكان لعام 1431 هـ	
وعر	سهل	اسفلت			سعودي	غير سعودي
-	-	22 كم	شرق	22 كم	391	0
اسفلت: 22 كم			نوع الطريق	البعد 22 كم	المنجور	أقرب مدينة أو قرية بها مركز رعاية
اسفلت: 121 كم			نوع الطريق	البعد 121 كم	الوجه	أقرب مدينة يوجد بها مستشفى

الخدمات التعليمية

إناث				نوع التعليم	ذكور			
المعلمات	الطالبات	الفصول	المدارس		المعلمين	الطلاب	الفصول	المدارس
11	26	5	1	إبتدائي عام	4	29	6	1

الخدمات العامة

كهرباء عامة

مركز ابو القراز

ابو القراز

نوع الطريق			الاتجاه	البعد عن المحافظة	عدد السكان لعام 1431 هـ	
وعر	سهل	اسفلت			سعودي	غير سعودي
-	-	75 كم	شمال شرق	75 كم	627	49
اسفلت: 75 كم			نوع الطريق	البعد 75 كم	الوجه	أقرب مدينة يوجد بها مستشفى

الخدمات التعليمية

إناث				نوع التعليم	ذكور			
المعلمات	الطالبات	الفصول	المدارس		المعلمين	الطلاب	الفصول	المدارس
10	95	6	1	إبتدائي عام	7	113	6	1
11	39	3	1	متوسط عام	6	55	3	1
-	-	-	-	ثانوي عام	12	95	3	1
-	-	-	-	محو امية	0	8	1	1

الخدمات الصحية

الخدمات الصحية الأهلية					الخدمات الصحية الحكومية					
الأطباء	المستوصفات	الأطباء	الأسرة	المستشفيات	مراكز الإسعاف	الأطباء	مراكز الرعاية الصحية	الأطباء	الأسرة	المستشفيات
-	-	-	-	-	-	1	1	-	-	-

الخدمات العامة

مركز إداري - هاتف

مركز بداء

بداء

نوع الطريق			الاتجاه	البعد عن المحافظة	عدد السكان لعام 1431 هـ		
وعر	سهل	اسفلت			سعودي	غير سعودي	
-	-	105 كم	شرق	105 كم	230	2509	
اسفلت: 105 كم			نوع الطريق	105 كم	البعد	الوجه	أقرب مدينة يوجد بها مستشفى

الخدمات التعليمية

إناث				نوع التعليم	ذكور			
المعلمات	الطالبات	الفصول	المدارس		المعلمين	الطلاب	الفصول	المدارس
7	9	2	1	رياض أطفال حكومي	-	-	-	-
23	211	11	1	إبتدائي عام	19	268	12	1
6	51	4	1	إبتدائي تحفيظ	-	-	-	-
14	109	5	1	متوسط عام	11	160	6	1
19	153	6	1	ثانوي عام	17	285	6	1
2	37	3	1	محو امية	0	4	1	1

الخدمات الصحية

الخدمات الصحية الأهلية					الخدمات الصحية الحكومية					
الأطباء	المستوصفات	الأطباء	الأسرة	المستشفيات	مراكز الإسعاف	الأطباء	مراكز الرعاية الصحية	الأطباء	الأسرة	المستشفيات
-	-	-	-	-	-	2	1	-	-	-

الخدمات العامة

مركز إداري - دفاع مدني - فرع زراعي - شرطة - بلدية - كهرباء عامة - مكتب بريد - هاتف
--

مركز خرباء

خرباء

نوع الطريق			الاتجاه	البعد عن المحافظة	عدد السكان لعام 1431 هـ		
وعر	سهل	اسفلت			سعودي	غير سعودي	
-	-	125 كم	شرق	125 كم	55	690	
اسفلت: 125 كم			نوع الطريق	125 كم	البعد	الوجه	أقرب مدينة يوجد بها مستشفى

الخدمات التعليمية

إناث				نوع التعليم	ذكور			
المعلمات	الطالبات	الفصول	المدارس		المعلمين	الطلاب	الفصول	المدارس
14	39	6	1	إبتدائي عام	10	42	6	1
-	-	-	-	متوسط عام	6	42	3	1
-	-	-	-	التربية الخاصة - فكرية - إبتدائي	1	6	2	1

الخدمات الصحية

الخدمات الصحية الأهلية					الخدمات الصحية الحكومية					
الأطباء	المستوصفات	الأطباء	الأسرة	المستشفيات	مراكز الإسعاف	الأطباء	مراكز الرعاية الصحية	الأطباء	الأسرة	المستشفيات
-	-	-	-	-	-	1	1	-	-	-

الخدمات العامة

مركز إداري - شرطة - مكتب بريد - هاتف

مركز النابغ

النابغ

نوع الطريق			الاتجاه	البعد عن المحافظة	عدد السكان لعام 1431 هـ	
وعر	سهل	اسفلت			سعودي	غير سعودي
-	-	75 كم	شرق	75 كم	49	387
اسفلت: 75 كم			نوع الطريق	البعد 75 كم	الوجه	أقرب مدينة يوجد بها مستشفى

الخدمات التعليمية

إناث				نوع التعليم	ذكور			
المعلمات	الطالبات	الفصول	المدارس		المعلمين	الطلاب	الفصول	المدارس
11	83	6	1	إبتدائي عام	8	59	6	1
14	37	3	1	متوسط عام	6	30	3	1
2	7	2	1	محو أمية	-	-	-	-

الخدمات الصحية

الخدمات الصحية الأهلية					الخدمات الصحية الحكومية					
الأطباء	المستوصفات	الأطباء	الأسرة	المستشفيات	مراكز الإسعاف	الأطباء	مراكز الرعاية الصحية	الأطباء	الأسرة	المستشفيات
-	-	-	-	-	-	1	1	-	-	-

الخدمات العامة

مركز إداري - مياه عامة - كهرباء عامة

مركز الكر

الكر

نوع الطريق			الاتجاه	البعد عن المحافظة	عدد السكان لعام 1431 هـ	
وعر	سهل	اسفلت			سعودي	غير سعودي
-	-	75 كم	شرق	75 كم	54	830
اسفلت: 75 كم			نوع الطريق	البعد 75 كم	الوجه	أقرب مدينة يوجد بها مستشفى

الخدمات التعليمية

إناث				نوع التعليم	ذكور			
المعلمات	الطالبات	الفصول	المدارس		المعلمين	الطلاب	الفصول	المدارس
12	56	6	1	إبتدائي عام	8	75	6	1
12	34	3	1	متوسط عام	9	62	3	1
12	75	5	1	ثانوي عام	-	-	-	-
-	-	-	-	محو أمية	0	7	1	1

الخدمات الصحية

الخدمات الصحية الأهلية					الخدمات الصحية الحكومية					
الأطباء	المستوصفات	الأطباء	الأسرة	المستشفيات	مراكز الإسعاف	الأطباء	مراكز الرعاية الصحية	الأطباء	الأسرة	المستشفيات
-	-	-	-	-	-	1	1	-	-	-

الخدمات العامة

مركز إداري - شرطة - كهرباء عامة - برق - هاتف

مركز الماره

الماهر

نوع الطريق			الاتجاه		البعد عن المحافظة	عدد السكان لعام 1431 هـ	
وعر	سهل	اسفلت	البعد	الاتجاه		سعودي	غير سعودي
-	-	55 كم	شمال		55 كم	233	7
اسفلت: 30 كم			نوع الطريق	البعد	عنتر	أقرب مدينة أو قرية بها تعليم	
اسفلت: 55 كم			نوع الطريق	البعد	الوجه	أقرب مدينة أو قرية بها مركز رعاية	
اسفلت: 55 كم			نوع الطريق	البعد	الوجه	أقرب مدينة يوجد بها مستشفى	

الخدمات العامة

مركز إداري

مركز السديد

السديد

نوع الطريق			الاتجاه		البعد عن المحافظة	عدد السكان لعام 1431 هـ	
وعر	سهل	اسفلت	البعد	الاتجاه		سعودي	غير سعودي
-	-	135 كم	شرق		135 كم	566	32
اسفلت: 135 كم			نوع الطريق	البعد	الوجه	أقرب مدينة يوجد بها مستشفى	

الخدمات التعليمية

إناث				نوع التعليم	ذكور			
المعلمات	الطالبات	الفصول	المدارس		المعلمين	الطلاب	الفصول	المدارس
16	46	6	1	ابتدائي عام	8	42	6	1
7	34	3	1	متوسط عام	-	-	-	-
2	10	3	1	محو امية	-	-	-	-

الخدمات الصحية

الخدمات الصحية الأهلية					الخدمات الصحية الحكومية					
الأطباء	المستوصفات	الأطباء	الأسرة	المستشفيات	مراكز الإسعاف	الأطباء	مراكز الرعاية الصحية	الأطباء	الأسرة	المستشفيات
-	-	-	-	-	-	1	1	-	-	-

الخدمات العامة

مركز إداري - مياه عامة - كهرباء عامة

مركز الدبوب

الدبوب

نوع الطريق			الاتجاه		البعد عن المحافظة	عدد السكان لعام 1431 هـ	
وعر	سهل	اسفلت	البعد	الاتجاه		سعودي	غير سعودي
-	45 كم	-	شمال		45 كم	11	2
سهل: 45 كم			نوع الطريق	البعد	الوجه	أقرب مدينة أو قرية بها تعليم	
سهل: 45 كم			نوع الطريق	البعد	الوجه	أقرب مدينة أو قرية بها مركز رعاية	
سهل: 45 كم			نوع الطريق	البعد	الوجه	أقرب مدينة يوجد بها مستشفى	

الخدمات العامة

مركز إداري - كهرباء عامة

مركز الرس

الرس

نوع الطريق			الاتجاه	البعد عن المحافظة	عدد السكان لعام 1431 هـ	
وعر	سهل	اسفلت			سعودي	غير سعودي
-	-	19 كم	شمال	19 كم	33	1099
اسفلت: 19 كم			نوع الطريق	البعد 19 كم	أقرب مدينة يوجد بها مستشفى الوجه	

الخدمات التعليمية

إناث				نوع التعليم	ذكور			
المعلمات	الطالبات	الفصول	المدارس		المعلمين	الطلاب	الفصول	المدارس
5	4	2	1	رياض أطفال حكومي	-	-	-	-
11	92	6	1	ابتدائي عام	7	82	6	1
10	58	3	1	متوسط عام	14	46	3	1
1	8	2	1	محو امية	-	-	-	-

الخدمات الصحية

الخدمات الصحية الأهلية					الخدمات الصحية الحكومية					
الأطباء	المستوصفات	الأطباء	الأسرة	المستشفيات	مراكز الإسعاف	الأطباء	مراكز الرعاية الصحية	الأطباء	الأسرة	المستشفيات
-	-	-	-	-	-	1	1	-	-	-

الخدمات العامة

مركز إداري - كهرباء عامة

مركز عنتر

عنتر

نوع الطريق			الاتجاه	البعد عن المحافظة	عدد السكان لعام 1431 هـ	
وعر	سهل	اسفلت			سعودي	غير سعودي
-	-	65 كم	شمال	65 كم	3	190
اسفلت: 65 كم			نوع الطريق	البعد 65 كم	أقرب مدينة أو قرية بها مركز رعاية الوجه	
اسفلت: 65 كم			نوع الطريق	البعد 65 كم	أقرب مدينة يوجد بها مستشفى الوجه	

الخدمات التعليمية

إناث				نوع التعليم	ذكور			
المعلمات	الطالبات	الفصول	المدارس		المعلمين	الطلاب	الفصول	المدارس
-	-	-	-	ابتدائي عام	4	13	6	1

الخدمات العامة

مركز إداري - كهرباء عامة

مركز الخرار

الخرار

نوع الطريق			الاتجاه	البعد عن المحافظة	عدد السكان لعام 1431 هـ	
وعر	سهل	اسفلت			سعودي	غير سعودي
-	-	130 كم	جنوب شرق	130 كم	14	153
اسفلت: 16 كم			نوع الطريق	البعد 16 كم	السديد أقرب مدينة أو قرية بها مركز رعاية الوجه	
اسفلت: 130 كم			نوع الطريق	البعد 130 كم	الوجه أقرب مدينة يوجد بها مستشفى الوجه	

الخدمات التعليمية

إناث				نوع التعليم	ذكور			
المعلمات	الطالبات	الفصول	المدارس		المعلمين	الطلاب	الفصول	المدارس
8	32	6	1	ابتدائي عام	4	27	6	1

الخدمات العامة

مركز إداري





محافظة ضباء





عدد المراكز الإدارية : 15

محافظة ضباء

ضباء

نوع الطريق			الاتجاه	البعد عن الإمارة	عدد السكان لعام 1431 هـ	
وعر	سهل	اسفلت			سعودي	غير سعودي
-	-	180 كم	غرب	180 كم	5867	19701

الخدمات التعليمية

إناث				نوع التعليم	ذكور			
المعلمات	الطالبات	الفصول	المدارس		المعلمين	الطلاب	الفصول	المدارس
19	122	9	3	رياض أطفال حكومي	-	-	-	-
118	1156	62	7	إبتدائي عام	139	1283	73	9
20	146	9	1	إبتدائي تحفيظ	15	195	12	1
61	644	24	3	متوسط عام	56	647	27	4
-	-	-	-	متوسط عام (ليلي)	8	57	3	1
7	39	3	1	متوسط تحفيظ	9	49	3	1
54	568	19	2	ثانوي عام	40	331	11	1
-	-	-	-	ثانوي عام (ليلي)	1	179	4	1
10	14	2	1	ثانوي تحفيظ	-	-	-	-
-	-	-	-	ثانوي عام مقررات	32	363	12	1
7	54	6	2	محو امية	3	8	2	1
3	10	6	1	التربية الخاصة - فكرية - إبتدائي	6	10	5	2
2	2	1	1	التربية الخاصة - ضعاف سمع - إبتدائي	1	1	1	1
-	-	-	-	التربية الخاصة - فكرية - متوسط	2	2	1	1
-	-	-	-	التربية الخاصة - ضعاف سمع - متوسط	1	1	1	1
-	-	-	-	التربية الخاصة - فكرية - ثانوي	2	5	3	1

التعليم العالي

أعضاء هيئة التدريس		عدد الطلاب		نوع التعليم الجامعي	اسم الجامعة
إناث	ذكور	إناث	ذكور		
82	7	1032	0	فرع جامعة حكومية	فرع جامعة تبوك بضباء

الخدمات الصحية

الخدمات الصحية الأهلية					الخدمات الصحية الحكومية					
الأطباء	المستوصفات	الأطباء	الأسرة	المستشفيات	مراكز الإسعاف	الأطباء	مراكز الرعاية الصحية	الأطباء	الأسرة	المستشفيات
11	4	-	-	-	1	11	2	5	70	1

الخدمات العامة

مركز إداري - جوازات - دفاع مدني - صندوق تنمية زراعي - فرع زراعي - محكمة - كتابة عدل - مركز هيئة - فرع أوقاف - أحوال مدنية - شرطة - مرور - بلدية - مياه عامة - كهرباء عامة - مكتب بريد - برق - هاتف - مكتب تربية بنات - مكتب تربية بنين - مكتبة عامة - وكالة سفر - فرع وزارة النقل - فرع وزارة المياه - مكتب وزارة المالية - مكتب معاشات التقاعد

نخل المعرّش

نوع الطريق			الاتجاه	البعد عن المحافظة	عدد السكان لعام 1431 هـ	
وعر	سهل	اسفلت			سعودي	غير سعودي
-	18 كم	-	شمال	18 كم	1166	537
سهل: 18 كم			نوع الطريق	البعد	ضباء	أقرب مدينة أو قرية بها تعليم
سهل: 18 كم			نوع الطريق	البعد	ضباء	أقرب مدينة أو قرية بها مركز رعاية
سهل: 18 كم			نوع الطريق	البعد	ضباء	أقرب مدينة يوجد بها مستشفى

الخدمات العامة

كهرباء عامة - هاتف

مركز الخريبه

الخريبه

نوع الطريق			الاتجاه	البعد عن المحافظة	عدد السكان لعام 1431 هـ	
وعر	سهل	اسفلت			سعودي	غير سعودي
-	-	100 كم	شمال غرب	100 كم	1298	234
اسفلت: 70 كم			البعد	70 كم	أقرب مدينة يوجد بها مستشفى	

الخدمات التعليمية

إناث				نوع التعليم	ذكور			
المعلمات	الطالبات	الفصول	المدارس		المعلمين	الطلاب	الفصول	المدارس
13	93	6	1	ابتدائي عام	11	111	6	1
7	55	3	1	متوسط عام	8	58	3	1
11	123	5	1	ثانوي عام	11	149	6	1

الخدمات الصحية

الخدمات الصحية الأهلية				الخدمات الصحية الحكومية						
الأطباء	المستوصفات	الأطباء	الأسرة	المستشفيات	مراكز الإسعاف	الأطباء	مراكز الرعاية الصحية	الأطباء	الأسرة	المستشفيات
-	-	-	-	-	-	1	1	-	-	-

الخدمات العامة

مركز إداري - شرطة - كهرباء عامة - هاتف

مركز شواق

اشواق

نوع الطريق			الاتجاه	البعد عن المحافظة	عدد السكان لعام 1431 هـ	
وعر	سهل	اسفلت			سعودي	غير سعودي
-	-	110 كم	شرق	110 كم	2566	306

الخدمات التعليمية

إناث				نوع التعليم	ذكور			
المعلمات	الطالبات	الفصول	المدارس		المعلمين	الطلاب	الفصول	المدارس
3	8	3	1	رياض أطفال حكومي	-	-	-	-
19	163	12	2	ابتدائي عام	17	159	17	3
10	72	6	1	ابتدائي تحفيظ	8	66	6	1
9	105	3	1	متوسط عام	9	96	3	1
9	21	3	1	متوسط تحفيظ	9	47	3	1
19	235	6	1	ثانوي عام	10	248	6	1
2	20	5	2	محو امية	-	-	-	-

الخدمات الصحية

الخدمات الصحية الأهلية				الخدمات الصحية الحكومية						
الأطباء	المستوصفات	الأطباء	الأسرة	المستشفيات	مراكز الإسعاف	الأطباء	مراكز الرعاية الصحية	الأطباء	الأسرة	المستشفيات
-	-	-	-	-	-	2	1	23	50	1

الخدمات العامة

مركز إداري - دفاع مدني - فرع زراعي - شرطة - بلدية - مياه عامة - كهرباء عامة - مكتب بريد - برق - هاتف

مركز شرماء

شرماء

نوع الطريق			الاتجاه	البعد عن المحافظة	عدد السكان لعام 1431 هـ	
وعر	سهل	اسفلت			سعودي	غير سعودي
-	-	95 كم	شمال	95 كم	417	2145
اسفلت: 70 كم			نوع الطريق	البعد 70 كم	أقرب مدينة يوجد بها مستشفى	

الخدمات التعليمية

إناث				نوع التعليم	ذكور			
المعلمات	الطالبات	الفصول	المدارس		المعلمين	الطلاب	الفصول	المدارس
13	153	7	1	إبتدائي عام	7	156	6	1
9	67	3	1	متوسط عام	10	61	3	1

الخدمات الصحية

الخدمات الصحية الأهلية					الخدمات الصحية الحكومية					
الأطباء	المستوصفات	الأطباء	الأسرة	المستشفيات	مراكز الإسعاف	الأطباء	مراكز الرعاية الصحية	الأطباء	الأسرة	المستشفيات
-	-	-	-	-	1	1	1	-	-	-

الخدمات العامة

مركز إداري - شرطة - كهرباء عامة - مكتب بريد

مركز صدر

صدر

نوع الطريق			الاتجاه	البعد عن المحافظة	عدد السكان لعام 1431 هـ	
وعر	سهل	اسفلت			سعودي	غير سعودي
65 كم	-	40 كم	شمال شرق	105 كم	0	333
اسفلت: 65 كم			نوع الطريق	المويلح	أقرب مدينة أو قرية بها مركز رعاية	
اسفلت: 40 كم وعر: 65 كم			نوع الطريق	ضباء	أقرب مدينة يوجد بها مستشفى	

الخدمات التعليمية

إناث				نوع التعليم	ذكور			
المعلمات	الطالبات	الفصول	المدارس		المعلمين	الطلاب	الفصول	المدارس
-	-	-	-	إبتدائي عام	5	11	5	1

الخدمات العامة

مركز إداري - كهرباء عامة

مركز المويلح

المويلح

نوع الطريق			الاتجاه	البعد عن المحافظة	عدد السكان لعام 1431 هـ	
وعر	سهل	اسفلت			سعودي	غير سعودي
-	-	45 كم	شمال	45 كم	213	2710
اسفلت: 19 كم			نوع الطريق	ضباء	أقرب مدينة يوجد بها مستشفى	

الخدمات التعليمية

إناث				نوع التعليم	ذكور			
المعلمات	الطالبات	الفصول	المدارس		المعلمين	الطلاب	الفصول	المدارس
16	180	11	1	إبتدائي عام	9	186	7	1
4	10	1	1	إبتدائي تحفيظ	-	-	-	-
9	108	4	1	متوسط عام	4	124	4	1
16	78	5	1	ثانوي عام	15	111	3	1
3	16	3	1	محو امية	0	9	1	1

الخدمات الصحية

الخدمات الصحية الأهلية					الخدمات الصحية الحكومية					
الأطباء	المستوصفات	الأطباء	الأسرة	المستشفيات	مراكز الإسعاف	الأطباء	مراكز الرعاية الصحية	الأطباء	الأسرة	المستشفيات
-	-	-	-	-	-	2	1	-	-	-

الخدمات العامة

مركز إداري - شرطة - مياه عامة - كهرباء عامة - مكتب بريد - هاتف
--

مركز صر

صر

نوع الطريق			الاتجاه	البعد عن المحافظة	عدد السكان لعام 1431 هـ	
وعر	سهل	اسفلت			غير سعودي	سعودي
-	9 كم	10 كم	جنوب غرب		0	209
اسفلت: 30 كم			نوع الطريق	البعد 30 كم	المويلح	أقرب مدينة أو قرية بها مركز رعاية
اسفلت: 10 كم سهل: 9 كم			نوع الطريق	البعد 19 كم	ضباء	أقرب مدينة يوجد بها مستشفى

الخدمات التعليمية

إناث				نوع التعليم	ذكور			
المعلمات	الطالبات	الفصول	المدارس		المعلمين	الطلاب	الفصول	المدارس
-	-	-	-	ابتدائي عام	5	16	5	1

الخدمات العامة

مركز إداري

مركز الديسه

الديسه

نوع الطريق			الاتجاه	البعد عن المحافظة	عدد السكان لعام 1431 هـ	
وعر	سهل	اسفلت			غير سعودي	سعودي
-	-	100 كم	شمال شرق	100 كم	159	850
اسفلت: 50 كم			نوع الطريق	البعد 50 كم	اشواق	أقرب مدينة يوجد بها مستشفى

الخدمات التعليمية

إناث				نوع التعليم	ذكور			
المعلمات	الطالبات	الفصول	المدارس		المعلمين	الطلاب	الفصول	المدارس
9	118	6	1	ابتدائي عام	11	146	7	1
6	51	3	1	متوسط عام	4	66	3	1
10	19	1	1	ثانوي عام	8	103	3	1
2	21	3	1	محو امية	-	-	-	-

الخدمات الصحية

الخدمات الصحية الأهلية					الخدمات الصحية الحكومية					
الأطباء	المستوصفات	الأطباء	الأسرة	المستشفيات	مراكز الإسعاف	الأطباء	مراكز الرعاية الصحية	الأطباء	الأسرة	المستشفيات
-	-	-	-	-	-	2	1	-	-	-

الخدمات العامة

مركز إداري - شرطة - كهرباء عامة - مكتب بريد - برق - هاتف
--

أبا العجاج

نوع الطريق			الاتجاه	البعد عن المركز	عدد السكان لعام 1431 هـ	
وعر	سهل	اسفلت			غير سعودي	سعودي
-	20 كم	-	جنوب غرب	20 كم	124	1057
اسفلت: 20 كم			نوع الطريق	البعد 20 كم	أقرب مدينة أو قرية بها مركز رعاية	
اسفلت: 20 كم			نوع الطريق	البعد 20 كم	أقرب مدينة يوجد بها مستشفى	

الخدمات التعليمية

إناث				نوع التعليم	ذكور			
المعلمات	الطالبات	الفصول	المدارس		المعلمين	الطلاب	الفصول	المدارس
11	96	6	1	ابتدائي عام	7	107	6	1
11	40	3	1	متوسط عام	7	56	3	1

الخدمات العامة

كهرباء عامة

مدان

نوع الطريق			الاتجاه	البعد عن المركز	عدد السكان لعام 1431 هـ	
وعر	سهل	اسفلت			غير سعودي	سعودي
16 كم	-	-	شمال غرب	16 كم	47	300
وعر: 16 كم			نوع الطريق	البعد 16 كم	أقرب مدينة أو قرية بها مركز رعاية	
اسفلت: 45 كم			نوع الطريق	البعد 45 كم	أقرب مدينة يوجد بها مستشفى	

الخدمات التعليمية

إناث				نوع التعليم	ذكور			
المعلمات	الطالبات	الفصول	المدارس		المعلمين	الطلاب	الفصول	المدارس
-	-	-	-	ابتدائي عام	5	30	6	1

الخدمات العامة

كهرباء عامة

مركز شغب

شغب

نوع الطريق			الاتجاه	البعد عن المحافظة	عدد السكان لعام 1431 هـ	
وعر	سهل	اسفلت			غير سعودي	سعودي
-	-	110 كم	جنوب	110 كم	63	1387
اسفلت: 25 كم			نوع الطريق	البعد 25 كم	أقرب مدينة يوجد بها مستشفى	

الخدمات التعليمية

إناث				نوع التعليم	ذكور			
المعلمات	الطالبات	الفصول	المدارس		المعلمين	الطلاب	الفصول	المدارس
12	88	6	1	إبتدائي عام	11	109	6	1
10	47	3	1	متوسط عام	8	72	3	1
-	-	-	-	ثانوي عام	9	62	3	1
3	23	3	1	محو امية	-	-	-	-

الخدمات الصحية

الخدمات الصحية الأهلية					الخدمات الصحية الحكومية					
الأطباء	المستوصفات	الأطباء	الأسرة	المستشفيات	مراكز الإسعاف	الأطباء	مراكز الرعاية الصحية	الأطباء	الأسرة	المستشفيات
-	-	-	-	-	-	1	1	-	-	-

الخدمات العامة

مركز إداري - شرطة - مياه عامة - كهرباء عامة - مكتب بريد - برق

مركز رأس الخريطة

خشم الطبيه

نوع الطريق			الاتجاه	البعد عن المحافظة	عدد السكان لعام 1431 هـ		
وعر	سهل	اسفلت			سعودي	غير سعودي	
-	-	70 كم	شرق	70 كم	488	56	
اسفلت: 70 كم			نوع الطريق	70 كم	البعد	ضباء	أقرب مدينة أو قرية بها مركز رعاية
اسفلت: 70 كم			نوع الطريق	70 كم	البعد	ضباء	أقرب مدينة يوجد بها مستشفى

الخدمات التعليمية

إناث				نوع التعليم	ذكور			
المعلمات	الطالبات	الفصول	المدارس		المعلمين	الطلاب	الفصول	المدارس
-	-	-	-	إبتدائي عام	3	36	6	1

الخدمات الصحية

الخدمات الصحية الأهلية					الخدمات الصحية الحكومية					
الأطباء	المستوصفات	الأطباء	الأسرة	المستشفيات	مراكز الإسعاف	الأطباء	مراكز الرعاية الصحية	الأطباء	الأسرة	المستشفيات
-	-	-	-	-	1	-	-	-	-	-

الخدمات العامة

مركز إداري - كهرباء عامة - هاتف

رأس الخريطة

نوع الطريق			الاتجاه	البعد عن المركز	عدد السكان لعام 1431 هـ		
وعر	سهل	اسفلت			سعودي	غير سعودي	
-	-	13 كم	شرق	13 كم	416	20	
اسفلت: 77 كم			نوع الطريق	77 كم	البعد	ضباء	أقرب مدينة أو قرية بها مركز رعاية
اسفلت: 77 كم			نوع الطريق	77 كم	البعد	ضباء	أقرب مدينة يوجد بها مستشفى

الخدمات التعليمية

إناث				نوع التعليم	ذكور			
المعلمات	الطالبات	الفصول	المدارس		المعلمين	الطلاب	الفصول	المدارس
11	52	6	1	إبتدائي عام	3	18	6	1
9	27	3	1	متوسط عام	8	38	3	1

الخدمات العامة

كهرباء عامة

مركز العمود

العمود

نوع الطريق			الاتجاه	البعد عن المحافظة	عدد السكان لعام 1431 هـ	
وعر	سهل	اسفلت			سعودي	غير سعودي
-	-	20 كم	جنوب	20 كم	2571	186
نوع الطريق: 20 كم			البعد 20 كم	ضباء	أقرب مدينة يوجد بها مستشفى	

الخدمات التعليمية

إناث				نوع التعليم	ذكور			
المعلمات	الطالبات	الفصول	المدارس		المعلمين	الطلاب	الفصول	المدارس
14	202	9	1	إبتدائي عام	11	226	8	1
10	98	4	1	متوسط عام	3	119	5	1
17	106	5	1	ثانوي عام	15	109	4	1
3	19	3	1	محو امية	-	-	-	-

الخدمات الصحية

الخدمات الصحية الأهلية					الخدمات الصحية الحكومية					
الأطباء	المستوصفات	الأطباء	الأسرة	المستشفيات	مراكز الإسعاف	الأطباء	مراكز الرعاية الصحية	الأطباء	الأسرة	المستشفيات
-	-	-	-	-	-	2	1	-	-	-

الخدمات العامة

مركز إداري - كهرباء عامة - هاتف

مركز نابع داما

نابع داما

نوع الطريق			الاتجاه	البعد عن المحافظة	عدد السكان لعام 1431 هـ	
وعر	سهل	اسفلت			سعودي	غير سعودي
-	95 كم	-	جنوب شرق	95 كم	272	74
سهل: 32 كم			البعد 32 كم	شعب	أقرب مدينة أو قرية بها مركز رعاية	
سهل: 35 كم			البعد 35 كم	اشواق	أقرب مدينة يوجد بها مستشفى	

الخدمات التعليمية

إناث				نوع التعليم	ذكور			
المعلمات	الطالبات	الفصول	المدارس		المعلمين	الطلاب	الفصول	المدارس
7	37	6	1	إبتدائي عام	7	58	6	1
-	-	-	-	متوسط عام	9	30	3	1

الخدمات العامة

مركز إداري - كهرباء عامة

البيديع

نوع الطريق			الاتجاه	البعد عن المركز	عدد السكان لعام 1431 هـ	
وعر	سهل	اسفلت			سعودي	غير سعودي
-	10 كم	-	شرق	10 كم	478	114
سهل: 25 كم			البعد 25 كم	اشواق	أقرب مدينة أو قرية بها مركز رعاية	
سهل: 25 كم			البعد 25 كم	اشواق	أقرب مدينة يوجد بها مستشفى	

الخدمات التعليمية

إناث				نوع التعليم	ذكور			
المعلمات	الطالبات	الفصول	المدارس		المعلمين	الطلاب	الفصول	المدارس
10	41	6	1	إبتدائي عام	5	24	6	1

الخدمات العامة

كهرباء عامة

مركز بئر فيحمان

بئر فيحمان

نوع الطريق			الاتجاه	البعد عن المحافظة	عدد السكان لعام 1431 هـ	
وعر	سهل	اسفلت			سعودي	غير سعودي
-	15 كم	105 كم	شرق	120 كم	7	11
وعر: 15 كم			نوع الطريق	البعد 15 كم	شرماء	أقرب مدينة أو قرية بها مركز رعاية
اسفلت: 100 كم			نوع الطريق	البعد 100 كم	البدع	أقرب مدينة يوجد بها مستشفى

الخدمات التعليمية

إناث				نوع التعليم	ذكور			
المعلمات	الطالبات	الفصول	المدارس		المعلمين	الطلاب	الفصول	المدارس
-	-	-	-	إبتدائي عام	5	11	6	1

الخدمات العامة

مركز إداري - كهرباء عامة

مركز الصوره

الصوره

نوع الطريق			الاتجاه	البعد عن المحافظة	عدد السكان لعام 1431 هـ	
وعر	سهل	اسفلت			سعودي	غير سعودي
-	30 كم	-	شمال	30 كم	25	578
سهل: 25 كم			نوع الطريق	البعد 25 كم	المويلح	أقرب مدينة أو قرية بها تعليم
سهل: 25 كم			نوع الطريق	البعد 25 كم	المويلح	أقرب مدينة أو قرية بها مركز رعاية
سهل: 30 كم			نوع الطريق	البعد 30 كم	ضباء	أقرب مدينة يوجد بها مستشفى

الخدمات العامة

مركز إداري - كهرباء عامة

مركز ابو سلمه

قبقاب

نوع الطريق			الاتجاه	البعد عن المركز	عدد السكان لعام 1431 هـ	
وعر	سهل	اسفلت			سعودي	غير سعودي
8 كم	-	-	جنوب شرق	8 كم	0	0
اسفلت: 35 كم			نوع الطريق	البعد 35 كم	شعب	أقرب مدينة أو قرية بها مركز رعاية
اسفلت: 45 كم سهل: 25 كم			نوع الطريق	البعد 70 كم	ضباء	أقرب مدينة يوجد بها مستشفى

الخدمات التعليمية

إناث				نوع التعليم	ذكور			
المعلمات	الطالبات	الفصول	المدارس		المعلمين	الطلاب	الفصول	المدارس
-	-	-	-	إبتدائي عام	4	15	4	1

الخدمات العامة

مركز إداري

مركز روى

روى

نوع الطريق			الاتجاه		البعد عن المحافظة	عدد السكان لعام 1431 هـ	
وعر	سهل	اسفلت				غير سعودي	سعودي
-	-	اسفلت: 150 كم	شمال غرب		150 كم	4	82
اسفلت: 40 كم			نوع الطريق	البعد	الخريبه	أقرب مدينة أو قرية بها تعليم	
اسفلت: 40 كم			نوع الطريق	البعد	الخريبه	أقرب مدينة أو قرية بها مركز رعاية	
اسفلت: 150 كم			نوع الطريق	البعد	ضباء	أقرب مدينة يوجد بها مستشفى	

الخدمات العامة

مركز إداري





محافظة تيماء





عدد المراكز الإدارية : 12

محافظة تيماء

تيماء

نوع الطريق			الاتجاه	البعد عن الإمارة	عدد السكان لعام 1431 هـ	
وعر	سهل	اسفلت			غير سعودي	سعودي
-	-	263 كم	شرق	263 كم	5258	25153

الخدمات التعليمية

إناث				نوع التعليم	ذكور			
المعلمات	الطالبات	الفصول	المدارس		المعلمين	الطلاب	الفصول	المدارس
25	273	14	4	رياض أطفال حكومي	-	-	-	-
14	230	13	3	رياض أطفال أهلي	-	-	-	-
174	1868	92	9	إبتدائي عام	135	1614	67	6
10	74	6	1	إبتدائي أهلي	14	168	8	1
37	246	19	2	إبتدائي تحفيظ	23	216	12	1
65	794	30	3	متوسط عام	77	763	32	4
-	-	-	-	متوسط عام (ليلي)	0	121	3	1
0	9	1	1	متوسط أهلي	-	-	-	-
14	83	6	1	متوسط تحفيظ	13	122	6	1
52	548	20	2	ثانوي عام	32	402	12	2
-	-	-	-	ثانوي عام (ليلي)	0	577	16	3
15	211	8	1	ثانوي أهلي	-	-	-	-
11	61	3	1	ثانوي تحفيظ	10	55	3	1
-	-	-	-	ثانوي عام مقررات	11	224	0	1
19	135	17	4	محو أمية	0	50	5	3
7	24	3	1	تعليم كبيرات متوسط	-	-	-	-
8	7	4	1	التربية الخاصة - فكرية - إبتدائي	7	10	4	1
-	-	-	-	التربية الخاصة - ضعاف سمع - إبتدائي	3	3	2	1
-	-	-	-	التربية الخاصة - فكرية - متوسط	3	7	2	1
-	-	-	-	التربية الخاصة - فكرية - ثانوي	0	3	2	1

التعليم العالي

أعضاء هيئة التدريس		عدد الطلاب		نوع التعليم الجامعي	اسم الجامعة
إناث	ذكور	إناث	ذكور		
40	1	967	0	فرع جامعة حكومية	فرع جامعة تبوك بتيماء

الخدمات الصحية

الخدمات الصحية الأهلية					الخدمات الصحية الحكومية					
الأطباء	المستوصفات	الأطباء	الأسرة	المستشفيات	مراكز الإسعاف	الأطباء	مراكز الرعاية الصحية	الأطباء	الأسرة	المستشفيات
11	2	-	-	-	1	10	3	32	100	1

الخدمات العامة

مركز إداري - دفاع مدني - صندوق تنمية زراعي - فرع زراعي - ضمان إجتماعي - محكمة - كتابة عدل - مركز هيئة - فرع أوقاف - أحوال مدنية - شرطة - مرور - بلدية - مياه عامة - كهرباء عامة - مكتب بريد - برق - هاتف - إدارة تعليم بنين - مكتب تربية بنات - مكتب تربية بنين - مكتبة عامة - فرع وزارة المياه - مكتب وزارة المالية - مكتب معاشات التقاعد
--

مزارع بن رشدان

نوع الطريق			الاتجاه	البعد عن المحافظة	عدد السكان لعام 1431 هـ	
وعر	سهل	اسفلت			سعودي	غير سعودي
-	-	5 كم	شمال شرق	5 كم	173	294
اسفلت: 5 كم			نوع الطريق	البعد 5 كم	تيماء	أقرب مدينة أو قرية بها تعليم
اسفلت: 5 كم			نوع الطريق	البعد 5 كم	تيماء	أقرب مدينة أو قرية بها مركز رعاية
اسفلت: 5 كم			نوع الطريق	البعد 5 كم	تيماء	أقرب مدينة يوجد بها مستشفى

الخدمات العامة

كهرباء عامة - هاتف

مزارع المتاهة

نوع الطريق			الاتجاه	البعد عن المحافظة	عدد السكان لعام 1431 هـ	
وعر	سهل	اسفلت			سعودي	غير سعودي
-	-	15 كم	جنوب غرب	15 كم	35	0
اسفلت: 15 كم			نوع الطريق	البعد 15 كم	تيماء	أقرب مدينة أو قرية بها تعليم
اسفلت: 15 كم			نوع الطريق	البعد 15 كم	تيماء	أقرب مدينة أو قرية بها مركز رعاية
اسفلت: 15 كم			نوع الطريق	البعد 15 كم	تيماء	أقرب مدينة يوجد بها مستشفى

الخدمات العامة

مياه عامة - كهرباء عامة - هاتف

مزارع محجة

نوع الطريق			الاتجاه	البعد عن المحافظة	عدد السكان لعام 1431 هـ	
وعر	سهل	اسفلت			سعودي	غير سعودي
-	-	5 كم	جنوب	5 كم	81	151
اسفلت: 5 كم			نوع الطريق	البعد 5 كم	تيماء	أقرب مدينة أو قرية بها تعليم
اسفلت: 5 كم			نوع الطريق	البعد 5 كم	تيماء	أقرب مدينة أو قرية بها مركز رعاية
اسفلت: 5 كم			نوع الطريق	البعد 5 كم	تيماء	أقرب مدينة يوجد بها مستشفى

الخدمات العامة

مياه عامة - كهرباء عامة - هاتف

مزارع بوهان

نوع الطريق			الاتجاه	البعد عن المحافظة	عدد السكان لعام 1431 هـ	
وعر	سهل	اسفلت			سعودي	غير سعودي
-	-	6 كم	شمال شرق	6 كم	32	14
اسفلت: 6 كم			نوع الطريق	البعد 6 كم	تيماء	أقرب مدينة أو قرية بها تعليم
اسفلت: 6 كم			نوع الطريق	البعد 6 كم	تيماء	أقرب مدينة أو قرية بها مركز رعاية
اسفلت: 6 كم			نوع الطريق	البعد 6 كم	تيماء	أقرب مدينة يوجد بها مستشفى

الخدمات العامة

مياه عامة - كهرباء عامة - هاتف

مزارع شمال شرق تيماء

نوع الطريق			الاتجاه	البعد عن المحافظة	عدد السكان لعام 1431 هـ		
وعر	سهل	اسفلت			سعودي	غير سعودي	
-	-	4 كم	شمال شرق	4 كم	10	40	
اسفلت: 4 كم			نوع الطريق	4 كم	البعد	تيماء	أقرب مدينة أو قرية بها تعليم
اسفلت: 4 كم			نوع الطريق	4 كم	البعد	تيماء	أقرب مدينة أو قرية بها مركز رعاية
اسفلت: 4 كم			نوع الطريق	4 كم	البعد	تيماء	أقرب مدينة يوجد بها مستشفى

الخدمات العامة

مياه عامة - كهرباء عامة - هاتف

مركز الجهراء

الجهراء القديمه

نوع الطريق			الاتجاه	البعد عن المحافظة	عدد السكان لعام 1431 هـ		
وعر	سهل	اسفلت			سعودي	غير سعودي	
-	-	100 كم	جنوب	100 كم	603	34	
اسفلت: 100 كم			نوع الطريق	100 كم	البعد	تيماء	أقرب مدينة يوجد بها مستشفى

الخدمات التعليمية

إناث				نوع التعليم	ذكور			
المعلمات	الطالبات	الفصول	المدارس		المعلمين	الطلاب	الفصول	المدارس
10	60	6	1	إبتدائي عام	8	85	6	1
13	59	3	1	متوسط عام	3	60	3	1
-	-	-	-	ثانوي عام	13	112	3	1
-	-	-	-	ثانوي عام (ليلي)	0	143	0	1

الخدمات الصحية

الخدمات الصحية الأهلية					الخدمات الصحية الحكومية					
الأطباء	المستوصفات	الأطباء	الأسرة	المستشفيات	مراكز الإسعاف	الأطباء	مراكز الرعاية الصحية	الأطباء	الأسرة	المستشفيات
-	-	-	-	-	1	3	1	-	-	-

الخدمات العامة

مركز إداري - شرطة - كهرباء عامة - هاتف
--

قرية المثلث

نوع الطريق			الاتجاه	البعد عن المركز	عدد السكان لعام 1431 هـ		
وعر	سهل	اسفلت			سعودي	غير سعودي	
-	-	7 كم	جنوب	7 كم	344	21	
اسفلت: 7 كم			نوع الطريق	7 كم	البعد	الجهراء القديمه	أقرب مدينة أو قرية بها مركز رعاية
اسفلت: 110 كم			نوع الطريق	110 كم	البعد	تيماء	أقرب مدينة يوجد بها مستشفى

الخدمات التعليمية

إناث				نوع التعليم	ذكور			
المعلمات	الطالبات	الفصول	المدارس		المعلمين	الطلاب	الفصول	المدارس
10	41	6	1	إبتدائي عام	6	61	6	1

الخدمات العامة

كهرباء عامة

مركز الكتيب

الكتيب

نوع الطريق			الاتجاه	البعد عن المحافظة	عدد السكان لعام 1431 هـ	
وعر	سهل	اسفلت			غير سعودي	سعودي
-	-	53 كم	جنوب شرق	53 كم	83	72
اسفلت: 53 كم			نوع الطريق	البعد 53 كم	تيماء	أقرب مدينة أو قرية بها مركز رعاية
اسفلت: 53 كم			نوع الطريق	البعد 53 كم	تيماء	أقرب مدينة يوجد بها مستشفى

الخدمات التعليمية

إناث				نوع التعليم	ذكور			
المعلمات	الطالبات	الفصول	المدارس		المعلمين	الطلاب	الفصول	المدارس
6	39	4	1	ابتدائي عام	4	25	6	1
-	-	-	-	متوسط عام	9	19	3	1
1	12	2	1	محو امية	0	8	2	1

الخدمات العامة

مركز إداري - مياه عامة - كهرباء عامة

مركز عرده

عرده

نوع الطريق			الاتجاه	البعد عن المحافظة	عدد السكان لعام 1431 هـ	
وعر	سهل	اسفلت			غير سعودي	سعودي
-	-	90 كم	جنوب غرب	90 كم	10	127
اسفلت: 20 كم			نوع الطريق	البعد 20 كم	قرية الجديد	أقرب مدينة أو قرية بها مركز رعاية
اسفلت: 90 كم			نوع الطريق	البعد 90 كم	تيماء	أقرب مدينة يوجد بها مستشفى

الخدمات التعليمية

إناث				نوع التعليم	ذكور			
المعلمات	الطالبات	الفصول	المدارس		المعلمين	الطلاب	الفصول	المدارس
9	8	4	1	ابتدائي عام	3	23	6	1

الخدمات العامة

مركز إداري - مياه عامة - كهرباء عامة

مركز الجبعاوية

الجبعاوية (جريش)

نوع الطريق			الاتجاه	البعد عن المحافظة	عدد السكان لعام 1431 هـ	
وعر	سهل	اسفلت			غير سعودي	سعودي
-	-	60 كم	شمال	60 كم	22	12
اسفلت: 60 كم			نوع الطريق	البعد 60 كم	تيماء	أقرب مدينة أو قرية بها تعليم
اسفلت: 60 كم			نوع الطريق	البعد 60 كم	تيماء	أقرب مدينة أو قرية بها مركز رعاية
اسفلت: 60 كم			نوع الطريق	البعد 60 كم	تيماء	أقرب مدينة يوجد بها مستشفى

الخدمات العامة

مركز إداري - مياه عامة - كهرباء عامة

مركز ابيط

ابيط

نوع الطريق			الاتجاه	البعد عن المحافظة	عدد السكان لعام 1431 هـ	
وعر	سهل	اسفلت			سعودي	غير سعودي
-	-	90 كم	شمال شرق	90 كم	38	325
اسفلت: 35 كم			نوع الطريق	البعد 35 كم	أقرب مدينة أو قرية بها مركز رعاية	
اسفلت: 90 كم			نوع الطريق	البعد 90 كم	أقرب مدينة يوجد بها مستشفى	

الخدمات التعليمية

إناث				نوع التعليم	ذكور			
المعلمات	الطالبات	الفصول	المدارس		المعلمين	الطلاب	الفصول	المدارس
13	50	6	1	إبتدائي عام	6	49	6	1
7	21	1	1	متوسط عام	9	21	3	1
-	-	-	-	محو امية	0	8	2	1

الخدمات العامة

مركز إداري - كهرباء عامة

مركز العسافيه

العسافيه

نوع الطريق			الاتجاه	البعد عن المحافظة	عدد السكان لعام 1431 هـ	
وعر	سهل	اسفلت			سعودي	غير سعودي
-	-	95 كم	شمال	95 كم	2	618
اسفلت: 95 كم			نوع الطريق	البعد 95 كم	أقرب مدينة يوجد بها مستشفى	

الخدمات التعليمية

إناث				نوع التعليم	ذكور			
المعلمات	الطالبات	الفصول	المدارس		المعلمين	الطلاب	الفصول	المدارس
9	73	6	1	إبتدائي عام	8	68	6	1
7	31	3	1	متوسط عام	8	28	3	1
18	37	3	1	ثانوي عام	7	52	3	1
0	25	3	1	محو امية	0	12	3	1

الخدمات الصحية

الخدمات الصحية الأهلية					الخدمات الصحية الحكومية					
الأطباء	المستوصفات	الأطباء	الأسرة	المستشفيات	مراكز الإسعاف	الأطباء	مراكز الرعاية الصحية	الأطباء	الأسرة	المستشفيات
-	-	-	-	-	-	2	1	-	-	-

الخدمات العامة

مركز إداري - مياه عامة - كهرباء عامة - مكتب بريد
--

مركز مديسيس

مديسيس

نوع الطريق			الاتجاه	البعد عن المحافظة	عدد السكان لعام 1431 هـ	
وعر	سهل	اسفلت			سعودي	غير سعودي
-	-	38 كم	غرب	38 كم	66	170
اسفلت: 38 كم			نوع الطريق	البعد 38 كم	أقرب مدينة أو قرية بها مركز رعاية	
اسفلت: 38 كم			نوع الطريق	البعد 38 كم	أقرب مدينة يوجد بها مستشفى	

الخدمات التعليمية

إناث				نوع التعليم	ذكور			
المعلمات	الطالبات	الفصول	المدارس		المعلمين	الطلاب	الفصول	المدارس
8	16	4	1	ابتدائي عام	6	39	6	1

الخدمات العامة

مركز إداري - كهرباء عامة

مركز الجديد

قرية الجديد

نوع الطريق			الاتجاه	البعد عن المحافظة	عدد السكان لعام 1431 هـ	
وعر	سهل	اسفلت			سعودي	غير سعودي
-	-	80 كم	جنوب	80 كم	38	800
اسفلت: 80 كم			نوع الطريق	البعد 80 كم	تيماء	أقرب مدينة يوجد بها مستشفى

الخدمات التعليمية

إناث				نوع التعليم	ذكور			
المعلمات	الطالبات	الفصول	المدارس		المعلمين	الطلاب	الفصول	المدارس
8	88	6	1	ابتدائي عام	10	108	6	1
7	35	3	1	متوسط عام	7	47	3	1
20	94	5	1	ثانوي عام	-	-	-	-

الخدمات الصحية

الخدمات الصحية الأهلية					الخدمات الصحية الحكومية					
الأطباء	المستوصفات	الأطباء	الأسرة	المستشفيات	مراكز الإسعاف	الأطباء	مراكز الرعاية الصحية	الأطباء	الأسرة	المستشفيات
-	-	-	-	-	-	2	1	-	-	-

الخدمات العامة

مركز إداري - مياه عامة - كهرباء عامة

مركز الحزم

الحزم

نوع الطريق			الاتجاه	البعد عن المحافظة	عدد السكان لعام 1431 هـ	
وعر	سهل	اسفلت			سعودي	غير سعودي
-	-	145 كم	شرق	145 كم	1	1
اسفلت: 50 كم			نوع الطريق	البعد 50 كم	الجهراء القديمه	أقرب مدينة أو قرية بها تعليم
اسفلت: 50 كم			نوع الطريق	البعد 50 كم	الجهراء القديمه	أقرب مدينة أو قرية بها مركز رعاية
اسفلت: 145 كم			نوع الطريق	البعد 145 كم	تيماء	أقرب مدينة يوجد بها مستشفى

الخدمات العامة

مركز إداري



محافظة أمّ لّج

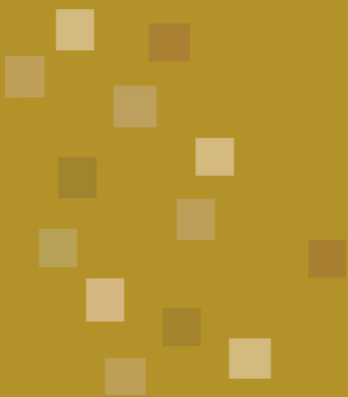



عدد المراكز الإدارية : 15

محافظة أملج

أملج

نوع الطريق			الاتجاه	البعد عن الإمارة	عدد السكان لعام 1431 هـ	
وعر	سهل	اسفلت			غير سعودي	سعودي
-	-	541 كم	جنوب غرب	541 كم	6259	31498

الخدمات التعليمية

إناث				نوع التعليم	ذكور			
المعلمات	الطالبات	الفصول	المدارس		المعلمين	الطلاب	الفصول	المدارس
24	275	15	5	رياض أطفال حكومي	-	-	-	-
12	146	8	1	رياض أطفال أهلي	-	-	-	-
156	1585	84	9	إبتدائي عام	152	1458	80	10
12	62	6	1	إبتدائي أهلي	39	281	18	1
31	260	12	2	إبتدائي تحفيظ	29	301	18	2
89	821	35	5	متوسط عام	85	724	34	5
-	-	-	-	متوسط عام (ليلي)	0	50	3	1
8	17	2	1	متوسط أهلي	10	52	3	1
12	91	4	1	متوسط تحفيظ	13	129	6	1
106	863	29	4	ثانوي عام	72	631	24	3
-	-	-	-	ثانوي عام (ليلي)	0	289	5	1
-	-	-	-	ثانوي أهلي	1	24	2	1
11	25	3	1	ثانوي تحفيظ	-	-	-	-
0	211	0	1	ثانوي عام مقررات	12	207	0	1
3	48	6	3	محو أمية	0	17	3	2
-	-	-	-	معهد علمي متوسط	3	34	3	1
-	-	-	-	معهد علمي ثانوي	7	72	3	1
-	-	-	-	التربية الخاصة - نور - إبتدائي	3	3	2	1
7	13	4	1	التربية الخاصة - فكرية - إبتدائي	8	12	6	1
-	-	-	-	التربية الخاصة - ضعاف سمع - إبتدائي	5	2	2	1
-	-	-	-	التربية الخاصة - فكرية - متوسط	4	5	3	1
-	-	-	-	التربية الخاصة - فكرية - ثانوي	2	7	3	1
-	-	-	-	التربية الخاصة - ضعاف سمع - ثانوي	2	3	2	2

التعليم العالي

أعضاء هيئة التدريس		عدد الطلاب		نوع التعليم الجامعي	اسم الجامعة
إناث	ذكور	إناث	ذكور		
33	1	1629	0	فرع جامعة حكومية	فرع جامعة تبوك بأملج

الخدمات الصحية

الخدمات الصحية الأهلية					الخدمات الصحية الحكومية					
الأطباء	المستوصفات	الأطباء	الأسرة	المستشفيات	مراكز الإسعاف	الأطباء	مراكز الرعاية الصحية	الأطباء	الأسرة	المستشفيات
17	5	-	-	-	1	13	2	48	80	1

الخدمات العامة

مركز إداري - دفاع مدني - فرع زراعي - ضمان إجتماعي - محكمة - كتابة عدل - مركز هيئة - فرع أوقاف - أحوال مدنية - شرطة - مرور - بلدية - مياه عامة - كهرباء عامة - مكتب بريد - برق - هاتف - مكتب تربية بنات - مكتب تربية بنين - مكتبة عامة - وكالة سفر - فرع وزارة المياه - مكتب وزارة المالية - مكتب معاشات التقاعد

المقرح

نوع الطريق			الاتجاه	البعد عن المحافظة	عدد السكان لعام 1431 هـ	
وعر	سهل	اسفلت			سعودي	غير سعودي
-	-	7 كم	شرق	7 كم	32	1532
اسفلت: 7 كم			نوع الطريق	7 كم	المعلم	أقرب مدينة أو قرية بها مركز رعاية
اسفلت: 7 كم			نوع الطريق	7 كم	المعلم	أقرب مدينة يوجد بها مستشفى

الخدمات التعليمية

إناث				نوع التعليم	ذكور			
المعلمات	الطالبات	الفصول	المدارس		المعلمين	الطلاب	الفصول	المدارس
10	112	6	1	إبتدائي عام	10	88	6	1
9	61	3	1	متوسط عام	10	55	3	1
-	-	-	-	ثانوي عام	19	108	6	1

الخدمات العامة

مياه عامة - كهرباء عامة

ام غواشي

نوع الطريق			الاتجاه	البعد عن المحافظة	عدد السكان لعام 1431 هـ	
وعر	سهل	اسفلت			سعودي	غير سعودي
-	-	10 كم	شمال شرق	10 كم	56	36
اسفلت: 10 كم			نوع الطريق	10 كم	المعلم	أقرب مدينة أو قرية بها مركز رعاية
اسفلت: 10 كم			نوع الطريق	10 كم	المعلم	أقرب مدينة يوجد بها مستشفى

الخدمات التعليمية

إناث				نوع التعليم	ذكور			
المعلمات	الطالبات	الفصول	المدارس		المعلمين	الطلاب	الفصول	المدارس
-	-	-	-	إبتدائي عام	8	34	6	1

الخدمات العامة

كهرباء عامة

القرص

نوع الطريق			الاتجاه	البعد عن المحافظة	عدد السكان لعام 1431 هـ	
وعر	سهل	اسفلت			سعودي	غير سعودي
-	-	10 كم	شمال	10 كم	11	877
اسفلت: 10 كم			نوع الطريق	10 كم	المعلم	أقرب مدينة أو قرية بها مركز رعاية
اسفلت: 10 كم			نوع الطريق	10 كم	المعلم	أقرب مدينة يوجد بها مستشفى

الخدمات التعليمية

إناث				نوع التعليم	ذكور			
المعلمات	الطالبات	الفصول	المدارس		المعلمين	الطلاب	الفصول	المدارس
15	57	6	1	إبتدائي عام	15	202	9	1
11	98	5	1	متوسط عام	10	104	3	1
1	13	2	1	محو امية	-	-	-	-

الخدمات العامة

كهرباء عامة - هاتف

مركز الحره الشماليه

الحره الشماليه

نوع الطريق			الاتجاه	البعد عن المحافظة	عدد السكان لعام 1431 هـ	
وعر	سهل	اسفلت			سعودي	غير سعودي
-	-	15 كم	شمال	15 كم	247	2000
اسفلت: 5 كم			نوع الطريق	البعد 5 كم	النصبه	أقرب مدينة أو قرية بها مركز رعاية
اسفلت: 15 كم			نوع الطريق	البعد 15 كم	املج	أقرب مدينة يوجد بها مستشفى

الخدمات التعليمية

إناث				نوع التعليم	ذكور			
المعلمات	الطالبات	الفصول	المدارس		المعلمين	الطلاب	الفصول	المدارس
15	149	8	1	إبتدائي عام	11	131	6	1
8	63	3	1	متوسط عام	8	58	3	1
9	83	5	1	ثانوي عام	15	148	6	1

الخدمات العامة

مركز إداري - كهرباء عامة - هاتف

الباطن

نوع الطريق			الاتجاه	البعد عن المركز	عدد السكان لعام 1431 هـ	
وعر	سهل	اسفلت			سعودي	غير سعودي
-	-	22 كم	شمال	22 كم	4	200
اسفلت: 35 كم			نوع الطريق	البعد 35 كم	املج	أقرب مدينة أو قرية بها مركز رعاية
اسفلت: 35 كم			نوع الطريق	البعد 35 كم	املج	أقرب مدينة يوجد بها مستشفى

الخدمات التعليمية

إناث				نوع التعليم	ذكور			
المعلمات	الطالبات	الفصول	المدارس		المعلمين	الطلاب	الفصول	المدارس
-	-	-	-	إبتدائي عام	9	25	6	1

الخدمات العامة

كهرباء عامة

النصبه

نوع الطريق			الاتجاه	البعد عن المركز	عدد السكان لعام 1431 هـ	
وعر	سهل	اسفلت			سعودي	غير سعودي
-	-	10 كم	جنوب	10 كم	244	2015
اسفلت: 10 كم			نوع الطريق	البعد 10 كم	املج	أقرب مدينة يوجد بها مستشفى

الخدمات التعليمية

إناث				نوع التعليم	ذكور			
المعلمات	الطالبات	الفصول	المدارس		المعلمين	الطلاب	الفصول	المدارس
8	156	6	1	إبتدائي عام	-	-	-	-

الخدمات الصحية

الخدمات الصحية الأهلية					الخدمات الصحية الحكومية					
الأطباء	المستوصفات	الأطباء	الأسرة	المستشفيات	مراكز الإسعاف	الأطباء	مراكز الرعاية الصحية	الأطباء	الأسرة	المستشفيات
-	-	-	-	-	-	3	1	-	-	-

الخدمات العامة

دفاع مدني - كهرباء عامة

مركز الشبحة

الشبحة

نوع الطريق			الاتجاه	البعد عن المحافظة	عدد السكان لعام 1431 هـ		
وعر	سهل	اسفلت			سعودي	غير سعودي	
-	-	95 كم	شرق	95 كم	46	736	
اسفلت: 95 كم			نوع الطريق	95 كم	البعد	الملج	أقرب مدينة يوجد بها مستشفى

الخدمات التعليمية

إناث				نوع التعليم	ذكور			
المعلمات	الطالبات	الفصول	المدارس		المعلمين	الطلاب	الفصول	المدارس
5	39	3	1	رياض أطفال حكومي	-	-	-	-
12	102	6	1	إبتدائي عام	6	63	6	1
7	64	3	1	متوسط عام	7	54	3	1
12	76	5	1	ثانوي عام	7	105	3	1
2	1	1	1	التربية الخاصة - ضعاف سمع - إبتدائي	-	-	-	-

الخدمات الصحية

الخدمات الصحية الأهلية				الخدمات الصحية الحكومية						
الأطباء	المستوصفات	الأطباء	الأسرة	المستشفيات	مراكز الإسعاف	الأطباء	مراكز الرعاية الصحية	الأطباء	الأسرة	المستشفيات
-	-	-	-	-	-	1	1	-	-	-

الخدمات العامة

مركز إداري - دفاع مدني - شرطة - بلدية - كهرباء عامة - برق - هاتف

الصره الشرقية والغربية

نوع الطريق			الاتجاه	البعد عن المركز	عدد السكان لعام 1431 هـ		
وعر	سهل	اسفلت			سعودي	غير سعودي	
-	-	12 كم	شمال	12 كم	32	693	
اسفلت: 3 كم			نوع الطريق	3 كم	البعد	سمر	أقرب مدينة أو قرية بها تعليم
اسفلت: 12 كم			نوع الطريق	12 كم	البعد	الشبحة	أقرب مدينة أو قرية بها مركز رعاية
اسفلت: 80 كم			نوع الطريق	80 كم	البعد	الملج	أقرب مدينة يوجد بها مستشفى

الخدمات العامة

كهرباء عامة - هاتف

سمر

نوع الطريق			الاتجاه	البعد عن المركز	عدد السكان لعام 1431 هـ		
وعر	سهل	اسفلت			سعودي	غير سعودي	
-	-	15 كم	شمال	15 كم	5	177	
اسفلت: 15 كم			نوع الطريق	15 كم	البعد	الشبحة	أقرب مدينة أو قرية بها مركز رعاية
اسفلت: 70 كم			نوع الطريق	70 كم	البعد	الملج	أقرب مدينة يوجد بها مستشفى

الخدمات التعليمية

إناث				نوع التعليم	ذكور			
المعلمات	الطالبات	الفصول	المدارس		المعلمين	الطلاب	الفصول	المدارس
9	34	6	1	إبتدائي عام	8	32	6	1

الخدمات العامة

كهرباء عامة - هاتف

فم شثاث

نوع الطريق			الاتجاه	البعد عن المركز	عدد السكان لعام 1431 هـ	
وعر	سهل	اسفلت			غير سعودي	سعودي
-	-	20 كم	شمال غرب	20 كم	53	1096
اسفلت: 20 كم			نوع الطريق	20 كم	البعد	أقرب مدينة أو قرية بها مركز رعاية الشبحة
اسفلت: 78 كم			نوع الطريق	78 كم	البعد	أقرب مدينة يوجد بها مستشفى امالج

الخدمات التعليمية

إناث				نوع التعليم	ذكور			
المعلمات	الطالبات	الفصول	المدارس		المعلمين	الطلاب	الفصول	المدارس
5	46	3	1	رياض أطفال حكومي	-	-	-	-
15	100	6	1	إبتدائي عام	8	105	6	1
8	50	3	1	متوسط عام	8	51	3	1

الخدمات العامة

كهرباء عامة - هاتف

مركز الشدخ

الشدخ

نوع الطريق			الاتجاه	البعد عن المحافظة	عدد السكان لعام 1431 هـ	
وعر	سهل	اسفلت			غير سعودي	سعودي
-	-	80 كم	جنوب	80 كم	47	514
اسفلت: 80 كم			نوع الطريق	80 كم	البعد	أقرب مدينة يوجد بها مستشفى امالج

الخدمات التعليمية

إناث				نوع التعليم	ذكور			
المعلمات	الطالبات	الفصول	المدارس		المعلمين	الطلاب	الفصول	المدارس
11	64	6	1	إبتدائي عام	9	53	6	1
7	60	3	1	متوسط عام	6	47	3	1
16	57	4	1	ثانوي عام	14	151	6	1

الخدمات الصحية

الخدمات الصحية الأهلية					الخدمات الصحية الحكومية					
الأطباء	المستوصفات	الأطباء	الأسرة	المستشفيات	مراكز الإسعاف	الأطباء	مراكز الرعاية الصحية	الأطباء	الأسرة	المستشفيات
-	-	-	-	-	-	1	1	-	-	-

الخدمات العامة

مركز إداري - كهرباء عامة - مكتب بريد

مركز العنبجه

العنبجه

نوع الطريق			الاتجاه	البعد عن المحافظة	عدد السكان لعام 1431 هـ		
وعر	سهل	اسفلت			غير سعودي	سعودي	
-	-	102 كم	شمال شرق	102 كم	0	297	
اسفلت: 70 كم			نوع الطريق	70 كم	البعد	فشبح	أقرب مدينة أو قرية بها مركز رعاية
اسفلت: 102 كم			نوع الطريق	102 كم	البعد	املج	أقرب مدينة يوجد بها مستشفى

الخدمات التعليمية

إناث				نوع التعليم	ذكور			
المعلمات	الطالبات	الفصول	المدارس		المعلمين	الطلاب	الفصول	المدارس
6	7	3	1	ابتدائي عام	5	10	4	1

الخدمات العامة

مركز إداري - كهرباء عامة - هاتف

مركز الرويضات

الرويضات

نوع الطريق			الاتجاه	البعد عن المحافظة	عدد السكان لعام 1431 هـ		
وعر	سهل	اسفلت			غير سعودي	سعودي	
-	-	60 كم	شرق	60 كم	1	144	
اسفلت: 60 كم			نوع الطريق	60 كم	البعد	املج	أقرب مدينة أو قرية بها مركز رعاية
اسفلت: 60 كم			نوع الطريق	60 كم	البعد	املج	أقرب مدينة يوجد بها مستشفى

الخدمات التعليمية

إناث				نوع التعليم	ذكور			
المعلمات	الطالبات	الفصول	المدارس		المعلمين	الطلاب	الفصول	المدارس
9	74	6	1	ابتدائي عام	9	60	6	1
6	39	3	1	متوسط عام	9	38	3	1
9	51	5	1	ثانوي عام	3	15	1	1
1	9	1	1	محو أمية	-	-	-	-

الخدمات العامة

مركز إداري - كهرباء عامة - هاتف

قصر عليته

نوع الطريق			الاتجاه	البعد عن المركز	عدد السكان لعام 1431 هـ		
وعر	سهل	اسفلت			غير سعودي	سعودي	
2 كم	-	10 كم	غرب	12 كم	1	323	
اسفلت: 36 كم			نوع الطريق	36 كم	البعد	املج	أقرب مدينة أو قرية بها مركز رعاية
اسفلت: 36 كم			نوع الطريق	36 كم	البعد	املج	أقرب مدينة يوجد بها مستشفى

الخدمات التعليمية

إناث				نوع التعليم	ذكور			
المعلمات	الطالبات	الفصول	المدارس		المعلمين	الطلاب	الفصول	المدارس
12	58	6	1	ابتدائي عام	6	66	6	1
-	-	-	-	متوسط عام	12	26	3	1

الخدمات العامة

كهرباء عامة

النويبعه

نوع الطريق			الاتجاه		البعد عن المركز	عدد السكان لعام 1431 هـ	
وعر	سهل	اسفلت				غير سعودي	سعودي
-	-	7 كم	شمال		7 كم	0	180
اسفلت: 51 كم			نوع الطريق	البعد	51 كم	أقرب مدينة أو قرية بها مركز رعاية	
اسفلت: 51 كم			نوع الطريق	البعد	51 كم	أقرب مدينة يوجد بها مستشفى	

الخدمات التعليمية

إناث				نوع التعليم	ذكور			
المعلمات	الطالبات	الفصول	المدارس		المعلمين	الطلاب	الفصول	المدارس
-	-	-	-	ابتدائي عام	6	19	5	1

الخدمات العامة

كهرباء عامة

مركز مرخ

مرخ

نوع الطريق			الاتجاه		البعد عن المحافظة	عدد السكان لعام 1431 هـ	
وعر	سهل	اسفلت				غير سعودي	سعودي
-	-	25 كم	شمال شرق		25 كم	0	98
اسفلت: 20 كم			نوع الطريق	البعد	20 كم	أقرب مدينة أو قرية بها تعليم	
اسفلت: 25 كم			نوع الطريق	البعد	25 كم	أقرب مدينة أو قرية بها مركز رعاية	
اسفلت: 25 كم			نوع الطريق	البعد	25 كم	أقرب مدينة يوجد بها مستشفى	

الخدمات العامة

مركز إداري - بلدية - كهرباء عامة

فشنيغ

نوع الطريق			الاتجاه		البعد عن المركز	عدد السكان لعام 1431 هـ	
وعر	سهل	اسفلت				غير سعودي	سعودي
-	-	19 كم	غرب		19 كم	14	296
اسفلت: 19 كم			نوع الطريق	البعد	19 كم	أقرب مدينة يوجد بها مستشفى	

الخدمات التعليمية

إناث				نوع التعليم	ذكور			
المعلمات	الطالبات	الفصول	المدارس		المعلمين	الطلاب	الفصول	المدارس
9	133	7	1	ابتدائي عام	9	80	6	1
7	17	3	1	متوسط عام	9	38	3	1

الخدمات الصحية

الخدمات الصحية الأهلية					الخدمات الصحية الحكومية					
الأطباء	المستوصفات	الأطباء	الأسرة	المستشفيات	مراكز الإسعاف	الأطباء	مراكز الرعاية الصحية	الأطباء	الأسرة	المستشفيات
-	-	-	-	-	-	1	1	-	-	-

الخدمات العامة

كهرباء عامة - هاتف

بنر مسعود

نوع الطريق			الاتجاه	البعد عن المركز	عدد السكان لعام 1431 هـ	
وعر	سهل	اسفلت			سعودي	غير سعودي
-	-	4 كم	غرب	4 كم	0	268
اسفلت: 6 كم			نوع الطريق	6 كم	فشيغ	أقرب مدينة أو قرية بها مركز رعاية
اسفلت: 60 كم			نوع الطريق	60 كم	املج	أقرب مدينة يوجد بها مستشفى

الخدمات التعليمية

إناث				نوع التعليم	ذكور			
المعلمات	الطالبات	الفصول	المدارس		المعلمين	الطلاب	الفصول	المدارس
-	-	-	-	إبتدائي عام	6	24	6	1

الخدمات العامة

كهرباء عامة

ابن غنيم

نوع الطريق			الاتجاه	البعد عن المركز	عدد السكان لعام 1431 هـ	
وعر	سهل	اسفلت			سعودي	غير سعودي
-	-	5 كم	شرق	5 كم	15	70
اسفلت: 5 كم			نوع الطريق	5 كم	فشيغ	أقرب مدينة أو قرية بها مركز رعاية
اسفلت: 65 كم			نوع الطريق	65 كم	املج	أقرب مدينة يوجد بها مستشفى

الخدمات التعليمية

إناث				نوع التعليم	ذكور			
المعلمات	الطالبات	الفصول	المدارس		المعلمين	الطلاب	الفصول	المدارس
-	-	-	-	إبتدائي عام	7	35	6	1

الخدمات العامة

بلدية - كهرباء عامة

الحايل الأعلى

نوع الطريق			الاتجاه	البعد عن المركز	عدد السكان لعام 1431 هـ	
وعر	سهل	اسفلت			سعودي	غير سعودي
-	-	15 كم	شرق	15 كم	0	128
اسفلت: 55 كم			نوع الطريق	55 كم	املج	أقرب مدينة أو قرية بها مركز رعاية
اسفلت: 55 كم			نوع الطريق	55 كم	املج	أقرب مدينة يوجد بها مستشفى

الخدمات التعليمية

إناث				نوع التعليم	ذكور			
المعلمات	الطالبات	الفصول	المدارس		المعلمين	الطلاب	الفصول	المدارس
13	67	6	1	إبتدائي عام	10	86	6	1
-	-	-	-	متوسط عام	9	36	3	1

الخدمات العامة

كهرباء عامة

مركز ذرفى

ذرفى

نوع الطريق			الاتجاه	البعد عن المحافظة	عدد السكان لعام 1431 هـ		
وعر	سهل	اسفلت			سعودي	غير سعودي	
-	-	45 كم	شمال	45 كم	12	360	
اسفلت: 45 كم			نوع الطريق	45 كم	البعـد	املج	أقرب مدينة أو قرية بها مركز رعاية
اسفلت: 45 كم			نوع الطريق	45 كم	البعـد	املج	أقرب مدينة يوجد بها مستشفى

الخدمات التعليمية

إناث				نوع التعليم	ذكور			
المعلمات	الطالبات	الفصول	المدارس		المعلمين	الطلاب	الفصول	المدارس
10	39	6	1	إبتدائي عام	7	41	6	1
-	-	-	-	متوسط عام	7	22	3	1
0	16	2	1	محو امية	-	-	-	-

الخدمات العامة

مركز إداري - كهرباء عامة

مركز حراض

حراض

نوع الطريق			الاتجاه	البعد عن المحافظة	عدد السكان لعام 1431 هـ		
وعر	سهل	اسفلت			سعودي	غير سعودي	
-	-	95 كم	شرق	95 كم	3	132	
اسفلت: 40 كم			نوع الطريق	40 كم	البعـد	الشبحه	أقرب مدينة أو قرية بها مركز رعاية
اسفلت: 95 كم			نوع الطريق	95 كم	البعـد	املج	أقرب مدينة يوجد بها مستشفى

الخدمات التعليمية

إناث				نوع التعليم	ذكور			
المعلمات	الطالبات	الفصول	المدارس		المعلمين	الطلاب	الفصول	المدارس
-	-	-	-	إبتدائي عام	4	15	6	1

الخدمات العامة

مركز إداري - كهرباء عامة - هاتف

مركز الشبعان

الشبعان

نوع الطريق			الاتجاه	البعد عن المحافظة	عدد السكان لعام 1431 هـ		
وعر	سهل	اسفلت			سعودي	غير سعودي	
-	-	40 كم	جنوب	40 كم	23	534	
اسفلت: 40 كم			نوع الطريق	40 كم	البعـد	املج	أقرب مدينة يوجد بها مستشفى

الخدمات التعليمية

إناث				نوع التعليم	ذكور			
المعلمات	الطالبات	الفصول	المدارس		المعلمين	الطلاب	الفصول	المدارس
10	76	6	1	إبتدائي عام	7	53	6	1
7	45	3	1	متوسط عام	14	27	3	1

الخدمات الصحية

الخدمات الصحية الأهلية				الخدمات الصحية الحكومية						
الأطباء	المستوصفات	الأطباء	الأسرة	المستشفيات	مراكز الإسعاف	الأطباء	مراكز الرعاية الصحية	الأطباء	الأسرة	المستشفيات
-	-	-	-	-	-	1	1	-	-	-

الخدمات العامة

مركز إداري - بلدية - كهرباء عامة - هاتف

مركز عمق

عمق

نوع الطريق			الاتجاه	البعد عن المحافظة	عدد السكان لعام 1431 هـ	
وعر	سهل	اسفلت			سعودي	غير سعودي
-	-	65 كم	شمال شرق	65 كم	8	402
اسفلت: 50 كم			نوع الطريق	50 كم	النصبه	أقرب مدينة أو قرية بها مركز رعاية
اسفلت: 65 كم			نوع الطريق	65 كم	املج	أقرب مدينة يوجد بها مستشفى

الخدمات التعليمية

إناث				نوع التعليم	ذكور			
المعلمات	الطالبات	الفصول	المدارس		المعلمين	الطلاب	الفصول	المدارس
11	64	6	1	ابتدائي عام	12	80	6	1
11	34	3	1	متوسط عام	10	51	6	1
-	-	-	-	ثانوي عام	17	114	6	1

الخدمات العامة

مركز إداري - كهرباء عامة

مركز صروم

صروم

نوع الطريق			الاتجاه	البعد عن المحافظة	عدد السكان لعام 1431 هـ	
وعر	سهل	اسفلت			سعودي	غير سعودي
-	-	36 كم	جنوب شرق	36 كم	4	363
اسفلت: 36 كم			نوع الطريق	36 كم	املج	أقرب مدينة أو قرية بها مركز رعاية
اسفلت: 36 كم			نوع الطريق	36 كم	املج	أقرب مدينة يوجد بها مستشفى

الخدمات التعليمية

إناث				نوع التعليم	ذكور			
المعلمات	الطالبات	الفصول	المدارس		المعلمين	الطلاب	الفصول	المدارس
10	73	6	1	ابتدائي عام	6	55	6	1
10	26	3	1	متوسط عام	12	23	3	1
1	12	2	1	محو أمية	-	-	-	-

الخدمات العامة

مركز إداري - كهرباء عامة

مركز الهجمة

الهجمة (الديسه)

نوع الطريق			الاتجاه	البعد عن المحافظة	عدد السكان لعام 1431 هـ	
وعر	سهل	اسفلت			سعودي	غير سعودي
-	-	110 كم	شرق	110 كم	2	114
اسفلت: 15 كم			نوع الطريق	البعد 15 كم	أقرب مدينة أو قرية بها تعليم	
اسفلت: 55 كم			نوع الطريق	البعد 55 كم	أقرب مدينة أو قرية بها مركز رعاية	
اسفلت: 110 كم			نوع الطريق	البعد 110 كم	أقرب مدينة يوجد بها مستشفى	

الخدمات العامة

مركز إداري - كهرباء عامة

مركز الحسي

الحسي

نوع الطريق			الاتجاه	البعد عن المحافظة	عدد السكان لعام 1431 هـ	
وعر	سهل	اسفلت			سعودي	غير سعودي
-	-	45 كم	جنوب	45 كم	25	258
اسفلت: 17 كم			نوع الطريق	البعد 17 كم	أقرب مدينة أو قرية بها مركز رعاية	
اسفلت: 45 كم			نوع الطريق	البعد 45 كم	أقرب مدينة يوجد بها مستشفى	

الخدمات التعليمية

إناث				نوع التعليم	ذكور			
المعلمات	الطالبات	الفصول	المدارس		المعلمين	الطلاب	الفصول	المدارس
12	39	6	1	إبتدائي عام	8	43	6	1
-	-	-	-	متوسط عام	10	13	3	1

الخدمات العامة

مركز إداري - مياه عامة - كهرباء عامة

مركز الحائل

الحائل

نوع الطريق			الاتجاه	البعد عن المحافظة	عدد السكان لعام 1431 هـ	
وعر	سهل	اسفلت			سعودي	غير سعودي
-	-	60 كم	شرق	60 كم	0	462
اسفلت: 60 كم			نوع الطريق	البعد 60 كم	املج	أقرب مدينة أو قرية بها تعليم
اسفلت: 60 كم			نوع الطريق	البعد 60 كم	املج	أقرب مدينة أو قرية بها مركز رعاية
اسفلت: 60 كم			نوع الطريق	البعد 60 كم	املج	أقرب مدينة يوجد بها مستشفى

الخدمات العامة

مركز إداري

مركز الشتات

الشتات

نوع الطريق			الاتجاه	البعد عن المحافظة	عدد السكان لعام 1431 هـ		
وعر	سهل	اسفلت			غير سعودي	سعودي	
-	-	80 كم	شرق	80 كم	0	0	
اسفلت: 20 كم			نوع الطريق	20 كم	البعد	الشبحة	أقرب مدينة أو قرية بها تعليم
اسفلت: 20 كم			نوع الطريق	20 كم	البعد	الشبحة	أقرب مدينة أو قرية بها مركز رعاية
اسفلت: 80 كم			نوع الطريق	80 كم	البعد	املح	أقرب مدينة يوجد بها مستشفى

الخدمات العامة

مركز إداري



محافظة حقل





عدد المراكز الإدارية : 6

محافظة حقل

حقل

نوع الطريق			الاتجاه	البعد عن الإمارة	عدد السكان لعام 1431 هـ	
وعر	سهل	اسفلت			سعودي	غير سعودي
-	-	225 كم	غرب	225 كم	3769	21880

الخدمات التعليمية

إناث				نوع التعليم	ذكور			
المعلمات	الطالبات	الفصول	المدارس		المعلمين	الطلاب	الفصول	المدارس
17	134	8	3	رياض أطفال حكومي	-	-	-	-
3	59	3	1	رياض أطفال اهلي	-	-	-	-
110	1286	56	5	ابتدائي عام	99	1320	56	5
37	271	18	2	ابتدائي تحفيظ	21	194	11	1
50	539	20	3	متوسط عام	52	594	25	3
-	-	-	-	متوسط عام (ليلى)	0	72	3	1
13	84	4	1	متوسط تحفيظ	5	61	4	1
60	604	23	2	ثانوي عام	45	630	19	2
-	-	-	-	ثانوي عام (ليلى)	0	160	3	1
12	53	3	1	ثانوي تحفيظ	-	-	-	-
3	74	6	2	محو امية	0	4	2	1
4	4	2	1	التربية الخاصة - فكية - ابتدائي	4	11	5	1
2	3	1	1	التربية الخاصة - ضعاف سمع - ابتدائي	-	-	-	-
-	-	-	-	التربية الخاصة - فكية - متوسط	0	1	1	1

التعليم العالي

أعضاء هيئة التدريس		عدد الطلاب		نوع التعليم الجامعي	اسم الجامعة
إناث	ذكور	إناث	ذكور		
22	1	726	0	فرع جامعة حكومية	فرع جامعة تبوك بحقل

الخدمات الصحية

الخدمات الصحية الأهلية					الخدمات الصحية الحكومية					
الأطباء	المستوصفات	الأطباء	الأسرة	المستشفيات	مراكز الإسعاف	الأطباء	مراكز الرعاية الصحية	الأطباء	الأسرة	المستشفيات
4	1	-	-	-	1	10	2	88	100	1

الخدمات العامة

مركز إداري - دفاع مدني - محكمة - مركز هيئة - فرع أوقاف - أحوال مدنية - شرطة - مرور - بلدية - خدمات مصرفية - مياه عامة - كهرباء عامة - مكتب بريد - برق - هاتف - مكتب تربية بنات - مكتب تربية بنين - وكالة سفر - فرع وزارة المياه - مكتب وزارة المالية

مركز الدرہ

الدرہ

نوع الطريق			الاتجاه	البعد عن المحافظة	عدد السكان لعام 1431 هـ	
وعر	سهل	اسفلت			سعودي	غير سعودي
-	-	7 كم	شمال	7 كم	0	197
اسفلت: 7 كم			نوع الطريق	البعد 7 كم	حقل	أقرب مدينة أو قرية بها تعليم
اسفلت: 7 كم			نوع الطريق	البعد 7 كم	حقل	أقرب مدينة أو قرية بها مركز رعاية
اسفلت: 7 كم			نوع الطريق	البعد 7 كم	حقل	أقرب مدينة يوجد بها مستشفى

الخدمات العامة

مركز إداري - جوازات - دفاع مدني - شرطة - مياه عامة - كهرباء عامة - هاتف

مركز ابو الحسنان

ابو الحسنان

نوع الطريق			الاتجاه	البعد عن المحافظة	عدد السكان لعام 1431 هـ	
وعر	سهل	اسفلت			سعودي	غير سعودي
-	-	55 كم	جنوب شرق	55 كم	0	16
اسفلت: 20 كم			نوع الطريق	20 كم	البعد	علقان
اسفلت: 55 كم			نوع الطريق	55 كم	البعد	حقل
اسفلت: 55 كم			نوع الطريق	55 كم	البعد	حقل

الخدمات العامة

مركز إداري - كهرباء عامة

مركز علقان

علقان

نوع الطريق			الاتجاه	البعد عن المحافظة	عدد السكان لعام 1431 هـ	
وعر	سهل	اسفلت			سعودي	غير سعودي
-	-	80 كم	جنوب شرق	80 كم	1	468
اسفلت: 80 كم			نوع الطريق	80 كم	البعد	حقل

الخدمات التعليمية

إناث				نوع التعليم	ذكور			
المعلمات	الطالبات	الفصول	المدارس		المعلمين	الطلاب	الفصول	المدارس
13	66	6	1	ابتدائي عام	10	52	6	1
10	28	3	1	متوسط عام	8	40	3	1

الخدمات الصحية

الخدمات الصحية الأهلية					الخدمات الصحية الحكومية					
الأطباء	المستوصفات	الأطباء	الأسرة	المستشفيات	مراكز الإسعاف	الأطباء	مراكز الرعاية الصحية	الأطباء	الأسرة	المستشفيات
-	-	-	-	-	-	1	1	-	-	-

الخدمات العامة

مركز إداري - كهرباء عامة

مركز الزيته

الزيتة

نوع الطريق			الاتجاه	البعد عن المحافظة	عدد السكان لعام 1431 هـ	
وعر	سهل	اسفلت			سعودي	غير سعودي
-	-	89 كم	شرق	89 كم	10	374
اسفلت: 89 كم			نوع الطريق	89 كم	البعد	حقل

الخدمات التعليمية

إناث				نوع التعليم	ذكور			
المعلمات	الطالبات	الفصول	المدارس		المعلمين	الطلاب	الفصول	المدارس
9	84	6	1	ابتدائي عام	7	93	6	1
6	44	3	1	متوسط عام	5	56	3	1
12	43	4	1	ثانوي عام	6	104	3	1

الخدمات الصحية

الخدمات الصحية الأهلية				الخدمات الصحية الحكومية						
الأطباء	المستوصفات	الأطباء	الأسرة	المستشفيات	مراكز الإسعاف	الأطباء	مراكز الرعاية الصحية	الأطباء	الأسرة	المستشفيات
-	-	-	-	-	1	1	1	-	-	-

الخدمات العامة

مركز إداري - شرطة - مكتب بريد

الشرف

نوع الطريق			الاتجاه			البعد عن المركز	عدد السكان لعام 1431 هـ	
وعر	سهل	اسفلت					غير سعودي	سعودي
-	-	30 كم	غرب			30 كم	8	62
اسفلت: 30 كم			نوع الطريق	30 كم	البعد	الزيتة	أقرب مدينة أو قرية بها تعليم	
اسفلت: 30 كم			نوع الطريق	30 كم	البعد	الزيتة	أقرب مدينة أو قرية بها مركز رعاية	
اسفلت: 50 كم			نوع الطريق	50 كم	البعد	حقل	أقرب مدينة يوجد بها مستشفى	

الخدمات العامة

هاتف

شريف معطيه

نوع الطريق			الاتجاه			البعد عن المركز	عدد السكان لعام 1431 هـ	
وعر	سهل	اسفلت					غير سعودي	سعودي
-	-	18 كم	غرب			18 كم	18	10
اسفلت: 18 كم			نوع الطريق	18 كم	البعد	الزيتة	أقرب مدينة أو قرية بها مركز رعاية	
اسفلت: 80 كم			نوع الطريق	80 كم	البعد	حقل	أقرب مدينة يوجد بها مستشفى	

الخدمات التعليمية

إناث				نوع التعليم	ذكور			
المعلمات	الطالبات	الفصول	المدارس		المعلمين	الطلاب	الفصول	المدارس
-	-	-	-	إبتدائي عام	6	31	6	1

الخدمات العامة

كهرباء عامة

مركز الوادي الجديد

الوادي الجديد

نوع الطريق			الاتجاه			البعد عن المحافظة	عدد السكان لعام 1431 هـ	
وعر	سهل	اسفلت					غير سعودي	سعودي
-	1 كم	26 كم	جنوب			27 كم	7	380
اسفلت: 26 كم سهل: 1 كم			نوع الطريق	27 كم	البعد	حقل	أقرب مدينة أو قرية بها مركز رعاية	
اسفلت: 26 كم سهل: 1 كم			نوع الطريق	27 كم	البعد	حقل	أقرب مدينة يوجد بها مستشفى	

الخدمات التعليمية

إناث				نوع التعليم	ذكور			
المعلمات	الطالبات	الفصول	المدارس		المعلمين	الطلاب	الفصول	المدارس
3	19	5	1	إبتدائي عام	7	30	6	1
-	-	-	-	متوسط عام	8	15	3	1

مركز علو القصير

علو القصير

نوع الطريق			الاتجاه		البعد عن المحافظة	عدد السكان لعام 1431 هـ	
وعر	سهل	اسفلت				غير سعودي	سعودي
-	-	50 كم	جنوب		50 كم	0	0
اسفلت: 20 كم			نوع الطريق	20 كم	البعد	الوادي الجديد	أقرب مدينة أو قرية بها تعليم
اسفلت: 40 كم			نوع الطريق	40 كم	البعد	الزيتة	أقرب مدينة أو قرية بها مركز رعاية
اسفلت: 50 كم			نوع الطريق	50 كم	البعد	حقل	أقرب مدينة يوجد بها مستشفى

الخدمات العامة

مركز إداري



محافظة البدع





عدد المراكز الإدارية : 4

محافظة البدع

البدع

نوع الطريق			الاتجاه	البعد عن الإمارة	عدد السكان لعام 1431 هـ	
وعر	سهل	اسفلت			غير سعودي	سعودي
-	-	225 كم	غرب	225 كم	1815	11131

الخدمات التعليمية

إناث				نوع التعليم	ذكور			
المعلمات	الطالبات	الفصول	المدارس		المعلمين	الطلاب	الفصول	المدارس
9	135	6	2	رياض أطفال حكومي	-	-	-	-
75	749	35	4	ابتدائي عام	66	814	38	4
24	226	12	1	ابتدائي تحفيظ	8	116	6	1
30	328	12	3	متوسط عام	14	134	5	1
-	-	-	-	متوسط عام (ليلى)	0	118	3	1
9	88	3	1	متوسط تحفيظ	10	49	3	1
35	323	12	2	ثانوي عام	19	190	6	1
-	-	-	-	ثانوي عام (ليلى)	0	230	6	1
7	41	3	1	ثانوي تحفيظ	-	-	-	-
0	27	4	1	محو امية	0	12	2	1
-	-	-	-	معهد علمي متوسط	6	129	6	1
-	-	-	-	معهد علمي ثانوي	22	137	6	1
-	-	-	-	التربية الخاصة - فكرية - ابتدائي	2	3	1	1
-	-	-	-	التربية الخاصة - تعدد عوق - ابتدائي	1	2	2	1
-	-	-	-	التربية الخاصة - ضعاف سمع - ثانوي	2	3	1	1

الخدمات الصحية

الخدمات الصحية الأهلية					الخدمات الصحية الحكومية					
الأطباء	المستوصفات	الأطباء	الأسرة	المستشفيات	مراكز الإسعاف	الأطباء	مراكز الرعاية الصحية	الأطباء	الأسرة	المستشفيات
3	1	-	-	-	-	2	1	39	50	1

الخدمات العامة

مركز إداري - دفاع مدني - فرع زراعي - محكمة - مركز هيئة - فرع أوقاف - شرطة - مرور - بلدية - مياه عامة - كهرباء عامة - مكتب بريد - برق - هاتف - مكتب تربية بنات - مكتب تربية بنين

مركز قبيل

قبيل

نوع الطريق			الاتجاه	البعد عن المحافظة	عدد السكان لعام 1431 هـ	
وعر	سهل	اسفلت			غير سعودي	سعودي
-	-	40 كم	جنوب	40 كم	123	648
اسفلت: 20 كم			نوع الطريق	20 كم	الخريبه	أقرب مدينة أو قرية بها مركز رعاية
اسفلت: 40 كم			نوع الطريق	40 كم	البدع	أقرب مدينة يوجد بها مستشفى

الخدمات التعليمية

إناث				نوع التعليم	ذكور			
المعلمات	الطالبات	الفصول	المدارس		المعلمين	الطلاب	الفصول	المدارس
7	23	6	1	ابتدائي عام	4	27	6	1

الخدمات العامة

مركز إداري - شرطة - بلدية - كهرباء عامة

مركز ابو رمانه

المتاهه

نوع الطريق			الاتجاه	البعد عن المحافظة	عدد السكان لعام 1431 هـ	
وعر	سهل	اسفلت			سعودي	غير سعودي
-	1 كم	24 كم	شرق	25 كم	0	0
اسفلت: 24 كم سهل: 1 كم			نوع الطريق	البعد 25 كم	أقرب مدينة أو قرية بها مركز رعاية	
اسفلت: 24 كم سهل: 1 كم			نوع الطريق	البعد 25 كم	أقرب مدينة يوجد بها مستشفى	

الخدمات التعليمية

إناث				نوع التعليم	ذكور			
المعلمات	الطالبات	الفصول	المدارس		المعلمين	الطلاب	الفصول	المدارس
-	-	-	-	متوسط عام	8	49	3	1

الخدمات العامة

مركز إداري

مركز العصيليه

العصيليه

نوع الطريق			الاتجاه	البعد عن المحافظة	عدد السكان لعام 1431 هـ	
وعر	سهل	اسفلت			سعودي	غير سعودي
-	-	40 كم	جنوب شرق	40 كم	54	1106
اسفلت: 40 كم			نوع الطريق	البعد 40 كم	أقرب مدينة يوجد بها مستشفى	

الخدمات التعليمية

إناث				نوع التعليم	ذكور			
المعلمات	الطالبات	الفصول	المدارس		المعلمين	الطلاب	الفصول	المدارس
16	114	6	1	ابتدائي عام	10	122	6	1
10	45	3	1	متوسط عام	9	55	3	1
0	13	2	1	محو امية	-	-	-	-

الخدمات الصحية

الخدمات الصحية الأهلية					الخدمات الصحية الحكومية					
الأطباء	المستوصفات	الأطباء	الأسرة	المستشفيات	مراكز الإسعاف	الأطباء	مراكز الرعاية الصحية	الأطباء	الأسرة	المستشفيات
-	-	-	-	-	-	2	1	-	-	-

الخدمات العامة

مركز إداري - بلدية - كهرباء عامة

مركز مقنا

مقنا

نوع الطريق			الاتجاه	البعد عن المحافظة	عدد السكان لعام 1431 هـ	
وعر	سهل	اسفلت			سعودي	غير سعودي
-	-	28 كم	غرب	28 كم	214	2327
اسفلت: 28 كم			نوع الطريق	البعد 28 كم	أقرب مدينة يوجد بها مستشفى	

الخدمات التعليمية

إناث				نوع التعليم	ذكور			
المعلمات	الطالبات	الفصول	المدارس		المعلمين	الطلاب	الفصول	المدارس
7	58	3	1	رياض أطفال حكومي	-	-	-	-
22	166	12	2	إبتدائي عام	22	147	12	2
7	59	3	1	متوسط عام	5	70	3	1
13	49	5	1	ثانوي عام	13	54	3	1
2	4	2	1	التربية الخاصة - ضعاف سمع - إبتدائي	-	-	-	-

الخدمات الصحية

الخدمات الصحية الأهلية					الخدمات الصحية الحكومية					
الأطباء	المستوصفات	الأطباء	الأسرة	المستشفيات	مراكز الإسعاف	الأطباء	مراكز الرعاية الصحية	الأطباء	الأسرة	المستشفيات
-	-	-	-	-	-	5	2	-	-	-

الخدمات العامة

مركز إداري - شرطة - بلدية - مياه عامة - كهرباء عامة - مكتب بريد





**المسميات التي يتوافر فيها
خدمة الكهرباء ، وكذلك التي قد
يتوافر فيها خدمة الهاتف النقال ،
شبكة الإنترنت**





المسلمات التي يتوافر فيها خدمة الكهرباء، وكذلك التي قد يتوافر فيها خدمة الهاتف النقال، شبكة الإنترنت

شبكة إنترنت	هاتف نقال	البعد ونوع الطريق	أقرب مدينة بها مستشفى	البعد ونوع الطريق	أقرب مدينة، أو قرية بها مركز رعاية	البعد ونوع الطريق	أقرب مدينة، أو قرية بها تعليم	نوع الطريق	الاتجاه	البعد كم	الاسمى السكانى	الإحداثيات أو المحافظة أو المركز
يوجد	يوجد	8 اسفلك	توك	8 اسفلك	توك	8 اسفلك	توك	اسفلك	غرب	8	دمج	توك
يوجد	يوجد	35 اسفلك	توك	35 اسفلك	توك	35 اسفلك	توك	اسفلك	شمال	35	مزارع فقعه والمزارع المنجوره	توك
يوجد	يوجد	35 اسفلك	توك	35 اسفلك	توك	35 اسفلك	توك	اسفلك	شمال	35	مزارع شرق طريق حائله عصر	توك
يوجد	يوجد	10 اسفلك	توك	10 اسفلك	توك	10 اسفلك	توك	اسفلك	شمال شرق	10	مزارع السبره	توك
يوجد	يوجد	7 وعر	توك	7 وعر	توك	7 وعر	توك	سبل	شرق	7	مزارع شمل طريق المنينه (الولى)	توك
يوجد	يوجد	10 وعر	توك	10 وعر	توك	10 وعر	توك	سبل	شرق	10	مزارع شمال طريق المنينه (الثانيه)	توك
يوجد	يوجد	12 وعر	توك	12 وعر	توك	12 وعر	توك	سبل	شرق	12	مزارع شمال طريق المنينه (الثالثه)	توك
يوجد	يوجد	14 وعر	توك	14 وعر	توك	14 وعر	توك	سبل	شرق	14	مزارع شمال طريق المنينه (الرابعه)	توك
يوجد	يوجد	33 وعر	توك	33 وعر	توك	33 وعر	توك	سبل	شرق	33	مزارع جنوب طريق المنينه (الولى)	توك
يوجد	يوجد	16 اسفلك	توك	16 اسفلك	توك	16 اسفلك	توك	اسفلك	شرق	16	مزارع جنوب طريق المنينه (الثانيه)	توك
يوجد	يوجد	92 اسفلك وعر	توك	52 اسفلك	شقى الجديده	52 اسفلك	شقى الجديده	20 اسفلك وعر	جنوب	52	روافه	شقى
يوجد	يوجد	90 اسفلك	توك	25 اسفلك	بجده	25 اسفلك	بجده	اسفلك	جنوب غرب	25	ارغوز ام بروه	بجده
يوجد	يوجد	150 اسفلك 3 سهل	توك	3 اسفلك	رحيب	3 اسفلك	رحيب	اسفلك	غرب	3	سمينه	رحيب
يوجد	يوجد	140 اسفلك	توك	16 اسفلك	رحيب	16 اسفلك	رحيب	اسفلك	شمال	16	مزارع البيضاة	رحيب
يوجد	يوجد	135 اسفلك	توك	24 اسفلك	رحيب	24 اسفلك	رحيب	اسفلك	شمال	24	مزارع الوكه	رحيب
يوجد	يوجد	105 اسفلك	توك	12 اسفلك	البيجه	12 اسفلك	البيجه	اسفلك	جنوب	12	الرمضه	البيجه
يوجد	يوجد	120 اسفلك	توك	2 اسفلك	السرور	2 اسفلك	السرور	اسفلك	جنوب	2	التبع	السرور
يوجد	يوجد	28 اسفلك	الوجه	28 اسفلك	الوجه	28 اسفلك	الوجه	اسفلك	شمال	28	جرامل	الوجه
يوجد	يوجد	10 اسفلك	الوجه	10 اسفلك	الوجه	10 اسفلك	الوجه	اسفلك	جنوب شرق	10	بئر وادى العماد	الوجه
يوجد	يوجد	18 اسفلك	الوجه	18 اسفلك	الوجه	18 اسفلك	الوجه	اسفلك	شرق	18	السبل والحبراء	الوجه
يوجد	يوجد	29 سهل	الوجه	29 سهل	الوجه	29 سهل	الوجه	وعر	شمال شرق	29	بئر النظه	الوجه
يوجد	يوجد	35 سهل	الوجه	35 سهل	الوجه	35 سهل	الوجه	وعر	شرق	35	بئر ابو محيلاط	الوجه
يوجد	يوجد	25 اسفلك	الوجه	25 اسفلك	الوجه	25 اسفلك	الوجه	اسفلك	شمال شرق	25	بئر القبه	الوجه
يوجد	يوجد	120 اسفلك	الوجه	22 اسفلك	المنجور	22 اسفلك	المنجور	اسفلك	جنوب شرق	22	البيعات	المنجور
يوجد	يوجد	110 اسفلك	الوجه	7 اسفلك	المنجور	7 اسفلك	المنجور	اسفلك	شمال شرق	7	الضرس	المنجور
يوجد	يوجد	108 اسفلك	الوجه	8 اسفلك	المنجور	8 اسفلك	المنجور	اسفلك	جنوب غرب	8	شطن	المنجور
يوجد	يوجد	100 اسفلك 15 سهل	الوجه	8 اسفلك	بجاء	8 اسفلك	بجاء	اسفلك	شمال	8	بئر الجنيه	بجاء
يوجد	يوجد	112 اسفلك	الوجه	10 اسفلك	بجاء	10 اسفلك	بجاء	اسفلك	شمال شرق	10	الجراف	بجاء
يوجد	يوجد	108 اسفلك	الوجه	11 اسفلك	بجاء	11 اسفلك	بجاء	اسفلك	شمال	11	العريفات	بجاء
يوجد	يوجد	100 اسفلك	الوجه	5 اسفلك	بجاء	5 اسفلك	بجاء	اسفلك	شمال غرب	5	الاسكان العفري	بجاء
يوجد	يوجد	105 اسفلك	الوجه	5 اسفلك	بجاء	5 اسفلك	بجاء	اسفلك	غرب	5	أم جرفان	بجاء
يوجد	يوجد	110 اسفلك	الوجه	14 اسفلك	خرباء	14 اسفلك	خرباء	اسفلك	جنوب غرب	14	ابيل الزبيره	خرباء

المسيلات التي يتوافر فيها خدمة الكهرباء، وكذلك التي قد يتوافر فيها خدمة الهاتف النقال، شبكة الإنترنت

شبكة الانترنت	هاتف نقال	البعد ونوع الطريق	أقرب مدينة بها مستشفى	البعد ونوع الطريق	أقرب مدينة أو قرية بها مركز رعاية	البعد ونوع الطريق	أقرب مدينة أو قرية بها تعليم	نوع الطريق	الاتجاه	البعد كم	المسمى السكني	الإدارة أو المحفظة أو المركز
لا يوجد	لا يوجد	اسفلت 120	الوجه	اسفلت 8	حرياء	اسفلت 8	حرياء	اسفلت	جنوب غرب	8	المعلق	حرياء
لا يوجد	لا يوجد	اسفلت 125	الوجه	اسفلت 7	التابع	اسفلت 7	التابع	اسفلت	شرق	7	سحجان	التابع
لا يوجد	لا يوجد	اسفلت 120	الوجه	اسفلت 6	التابع	اسفلت 6	التابع	اسفلت	شمال شرق	6	الثظوة	التابع
لا يوجد	لا يوجد	اسفلت 80	الوجه	اسفلت 8	الكر	اسفلت 8	الكر	اسفلت	جنوب	8	الحفوره	الكر
لا يوجد	لا يوجد	اسفلت 40	الوجه	اسفلت 39	الوجه	اسفلت 39	الوجه	اسفلت	جنوب	39	التخوره	المره
لا يوجد	لا يوجد	وعر 12	ضباب	وعر 12	ضباب	وعر 12	ضباب	سهل	شمال	12	الغال	ضباب
لا يوجد	لا يوجد	اسفلت 42	ضباب	اسفلت 42	ضباب	اسفلت 42	ضباب	اسفلت	شرق	42	مملت شواق	ضباب
لا يوجد	لا يوجد	اسفلت 62	ضباب	اسفلت 52	شغبي	اسفلت 10	اشواق	اسفلت 42	جنوب	62	اربع السطوه	ضباب
لا يوجد	لا يوجد	اسفلت 80	البيع	سهل 4	الخريبه	سهل 4	الخريبه	اسفلت	شمال شرق	4	صنيزه	الخريبه
لا يوجد	لا يوجد	اسفلت 70	اشواق	سهل 6	الديسه	سهل 6	الديسه	اسفلت	شمال	6	قراقر	الديسه
لا يوجد	لا يوجد	اسفلت 65	اشواق	سهل 6	الديسه	سهل 6	الديسه	وعر	شمال	6	تريان	الديسه
لا يوجد	لا يوجد	اسفلت 80	اشواق	سهل 12	الديسه	سهل 12	الديسه	وعر	شمال	12	القد	الديسه
لا يوجد	لا يوجد	اسفلت 65	اشواق	وعر 10	الديسه	وعر 10	الديسه	وعر	شمال غرب	10	صخين	الديسه
لا يوجد	لا يوجد	اسفلت 75	اشواق	اسفلت 6	الديسه	اسفلت 6	الديسه	وعر	شمال غرب	6	الحجوره	الديسه
لا يوجد	لا يوجد	اسفلت 70	اشواق	اسفلت 27	الديسه	اسفلت 27	الديسه	اسفلت	جنوب غرب	27	راكان	الديسه
لا يوجد	لا يوجد	اسفلت 35	اشواق	سهل 4	شغبي	سهل 4	تابع اما	وعر	جنوب	4	الختنق	تابع اما
لا يوجد	لا يوجد	اسفلت 36	اشواق	سهل 5	شغبي	سهل 5	تابع اما	وعر	غرب	5	المعو	تابع اما
لا يوجد	لا يوجد	اسفلت 45	اشواق	سهل 32	شغبي	سهل 12	تابع اما	وعر	غرب	12	السطوه	تابع اما
لا يوجد	لا يوجد	اسفلت 75	ضباب	سهل 25	المويلج	سهل 25	المويلج	اسفلت 19	شمال	26	كريم	الصوره
لا يوجد	لا يوجد	اسفلت 132	تيماء	اسفلت 32	قرية الجبيل	اسفلت 32	قرية الجبيل	اسفلت	شمال	32	قره الحوران	الجبيل
لا يوجد	لا يوجد	اسفلت 6	املج	اسفلت 6	املج	اسفلت 6	املج	اسفلت	شرق	6	المحجر وزارعه	املج
لا يوجد	لا يوجد	اسفلت 8	املج	اسفلت 8	املج	اسفلت 8	املج	اسفلت	شمال شرق	8	الواسطه	املج
لا يوجد	لا يوجد	اسفلت 8	املج	اسفلت 8	املج	اسفلت 8	املج	اسفلت	شمال شرق	8	الفران	املج
لا يوجد	لا يوجد	اسفلت 8	املج	اسفلت 8	املج	اسفلت 8	املج	اسفلت	شمال شرق	8	الزاويه	املج
لا يوجد	لا يوجد	اسفلت 8	املج	اسفلت 8	املج	اسفلت 8	املج	اسفلت	شمال شرق	10	مزارع الفقير	املج
لا يوجد	لا يوجد	وعر 10	املج	وعر 10	املج	وعر 10	املج	سهل	شرق	2	ام حصنه	املج
لا يوجد	لا يوجد	وعر 2	املج	وعر 2	املج	وعر 2	املج	سهل	شرق	3	ام مريغ	املج
لا يوجد	لا يوجد	وعر 3	املج	وعر 3	املج	وعر 3	املج	سهل	شرق	3	الصمليات	املج
لا يوجد	لا يوجد	وعر 10	املج	وعر 10	املج	وعر 10	املج	سهل	شرق	10	المطوى	املج
لا يوجد	لا يوجد	وعر 10	املج	وعر 10	املج	وعر 10	املج	سهل	شرق	10	مزارع سنه	املج
لا يوجد	لا يوجد	وعر 4	املج	وعر 4	املج	وعر 4	املج	سهل	شمال شرق	4	ام رتب (سج العتيبه)	املج
لا يوجد	لا يوجد	وعر 6	املج	وعر 6	املج	وعر 6	املج	سهل	شمال	6	اللقم	املج
لا يوجد	لا يوجد	اسفلت 6	املج	اسفلت 6	املج	اسفلت 6	املج	اسفلت	شمال	6	اللقم	املج

المسميات التي يتوافر فيها خدمة الكهرباء، وكذك التي قد يتوافر فيها خدمة الهاتف النقال، شبكة الإنترنت

الإمارة أو المركز	المسمى السكني	البعد كم	الاتجاه	نوع الطريق	أقرب مدينة أو قرية بها تعليم	البعد ونوع الطريق	أقرب مدينة أو قرية بها مركز رعاية	البعد ونوع الطريق	أقرب مدينة بها مستشفى	البعد ونوع الطريق	هاتف	شبكة (إنترنت)
املاج	بئر صانف	10	شمال شرق	وعر	املاج	10 سهل	املاج	10 سهل	املاج	10 سهل	لا يوجد	لا يوجد
املاج	السمج	8	شمال	سهل	املاج	8 وعر	املاج	8 وعر	املاج	8 وعر	لا يوجد	لا يوجد
الحره الشماليه	النعليه	20	شمال	اسفلت	الحره الشماليه	20 اسفلت	املاج	35 اسفلت	املاج	35 اسفلت	لا يوجد	لا يوجد
الشجبه	السوله	30	شمال شرق	اسفلت	الشجبه	30 اسفلت	الشجبه	30 اسفلت	املاج	64 اسفلت	لا يوجد	لا يوجد
الشجبه	حضر	4	جنوب	سهل	الشجبه	4 وعر	الشجبه	4 وعر	املاج	90 اسفلت	لا يوجد	لا يوجد
الشدخ	حاره الشيخ صبيح	1	غرب	اسفلت	الشدخ	1 اسفلت	الشدخ	1 اسفلت	املاج	80 اسفلت	لا يوجد	لا يوجد
الشدخ	مصروره	8	شرق	سهل	الشدخ	8 وعر	الشدخ	8 وعر	املاج	84 اسفلت	لا يوجد	لا يوجد
الشدخ	مزارع مصيجه	9	جنوب	اسفلت	الشدخ	9 وعر	الشدخ	9 وعر	املاج	90 اسفلت	لا يوجد	لا يوجد
الشدخ	قصر حمدان	19	شمال	سهل	صروم	19 وعر	الشدخ	19 وعر	املاج	80 اسفلت	لا يوجد	لا يوجد
الشدخ	ام الحوران	6	جنوب	سهل	الشدخ	6 وعر	الشدخ	6 وعر	املاج	86 اسفلت	لا يوجد	لا يوجد
الشدخ	المشيرف	7	جنوب	سهل	الشدخ	7 وعر	الشدخ	7 وعر	املاج	86 اسفلت	لا يوجد	لا يوجد
الرويضات	الصقراء	3	شرق	اسفلت	الرويضات	3 اسفلت	املاج	47 اسفلت	املاج	47 اسفلت	لا يوجد	لا يوجد
الرويضات	الصفحه	8	شمال شرق	اسفلت	الرويضات	8 سهل	املاج	57 اسفلت	املاج	57 اسفلت	لا يوجد	لا يوجد
الرويضات	نضه	43	جنوب	وعر	صروم	16 سهل	الشدخ	16 سهل	املاج	50 اسفلت	لا يوجد	لا يوجد
الرويضات	المنطقه	5	غرب	اسفلت	الرويضات	5 اسفلت	املاج	5 اسفلت	املاج	5 اسفلت	لا يوجد	لا يوجد
حراض	نسيم	5	غرب	وعر	حراض	5 اسفلت	الشجبه	35 اسفلت	املاج	95 اسفلت	لا يوجد	لا يوجد
حراض	حجاج	12	شرق	وعر	حراض	12 سهل	الشجبه	57 اسفلت	املاج	95 اسفلت	لا يوجد	لا يوجد
حراض	الخشارم	13	شرق	وعر	حراض	13 سهل	الشجبه	56 اسفلت	املاج	95 اسفلت	لا يوجد	لا يوجد
حراض	الرقم	15	شرق	وعر	حراض	15 سهل	الشجبه	65 اسفلت	املاج	125 اسفلت	لا يوجد	لا يوجد
حراض	القطير(القطيربان)	12	شمال	اسفلت	حراض	12 اسفلت	الشجبه	45 اسفلت	املاج	90 اسفلت	لا يوجد	لا يوجد
حراض	البيجمه	14	شمال	اسفلت	الشجبه	21 اسفلت	الشجبه	21 اسفلت	املاج	75 اسفلت	لا يوجد	لا يوجد
حراض	الورقيه	8	شمال	وعر	حراض	8 سهل	الشجبه	32 اسفلت	املاج	90 اسفلت	لا يوجد	لا يوجد
حراض	البوطن	11	شرق	وعر	حراض	11 سهل	الشجبه	55 اسفلت	املاج	90 اسفلت	لا يوجد	لا يوجد
الشبعان	البوايه	5	شرق	اسفلت	الشبعان	5 اسفلت	الشبعان	5 اسفلت	املاج	38 اسفلت	لا يوجد	لا يوجد
الشبعان	السطح	18	شمال شرق	سهل	الشبعان	18 وعر	الشبعان	18 وعر	املاج	25 اسفلت	لا يوجد	لا يوجد
الشبعان	رعي الثمريه	22	جنوب	اسفلت	الشبعان	22 اسفلت	الشبعان	22 اسفلت	املاج	55 اسفلت	لا يوجد	لا يوجد
عقق	عاقق الحصان	19	شمال غرب	اسفلت	عقق	19 اسفلت	النصبه	19 اسفلت	املاج	50 اسفلت	لا يوجد	لا يوجد
عقق	كثان	20	شمال	وعر	عقق	20 سهل	النصبه	61 اسفلت	املاج	90 اسفلت	لا يوجد	لا يوجد
عقق	حقيق	18	شمال	وعر	عقق	18 سهل	النصبه	71 اسفلت	املاج	110 اسفلت	لا يوجد	لا يوجد
عقق	الخرم	6	غرب	اسفلت	عقق	6 اسفلت	النصبه	55 اسفلت	املاج	70 اسفلت	لا يوجد	لا يوجد
عقق	العبيات	8	جنوب غرب	اسفلت	عقق	8 اسفلت	الخربيه	26 اسفلت	الديع	48 اسفلت	لا يوجد	لا يوجد
الاصمليه	ام رجم	5	شمال	اسفلت	الاصمليه	5 اسفلت	الاصمليه	5 اسفلت	الديع	25 اسفلت	لا يوجد	لا يوجد
مقلا	الحصنه	15	شمال شرق	اسفلت	الديع	15 اسفلت	الديع	15 اسفلت	الديع	15 اسفلت	لا يوجد	لا يوجد

