



المملكة العربية السعودية  
مصلحة الإحصاءات العامة والمعلومات  
إحصاءات الخدمات الحكومية

# دليل الخدمات المنطقة الشرقية

الدليل الخامس عشر  
1436 هـ (2015 م)











خادم الحرمين الشريفين  
الملك سلمان بن عبدالعزيز آل سعود







**صاحب السمو الملكي**

**الأمير محمد بن نايف بن عبدالعزيز آل سعود**

ولي العهد نائب رئيس مجلس الوزراء وزير الداخلية







صاحب السمو الملكي

**الأمير محمد بن سلمان بن عبدالعزيز آل سعود**

ولي ولي العهد النائب الثاني لرئيس مجلس الوزراء وزير الدفاع





## المحتويات

رقم الصفحة	الموضوع	رقم الجدول
13	المقدمة	–
15	منهجية إعداد دليل الخدمات	–
17	التعريف بدليل الخدمات	–
21	خارطة المملكة العربية السعودية	–
22	خارطة المنطقة الشرقية	–
	البيانات على مستوى المنطقة :	–
25	السكان في المنطقة حسب المحافظات والجنسية والجنس وعدد المساكن	1
26	المنشآت حسب النشاط الاقتصادي ونوع القطاع	2
27	أهم المؤشرات الاقتصادية للمؤسسات حسب النشاط الاقتصادي	3
28	المنشآت الخدمية العامة على مستوى المنطقة	4
	الخدمات على مستوى المحافظات :	
31	تعليم الذكور (القطاع الحكومي)	5
32	تعليم الذكور (القطاع الأهلي)	6
33	تعليم الإناث (القطاع الحكومي)	7
34	تعليم الإناث (القطاع الأهلي)	8
35	تعليم آخر ذكور (القطاع الحكومي)	9
36	تعليم آخر إناث (القطاع الحكومي)	10
37	تعليم آخر ذكور / إناث (القطاع الأهلي)	11
38	التعليم العالي	13-12
39	المستشفيات الحكومية والأهلية	14
40	مراكز الرعاية الصحية الأولية والمستوصفات الأهلية ومراكز الهلال الأحمر	15
41	عدد المدن والقرى التي يتوافر فيها خدمات زراعية واجتماعية وإدارية وعامة	16
42	المنشآت الخدمية العامة على مستوى المحافظة	17
	الخدمات على مستوى المراكز الإدارية :	
45	تعليم الذكور (القطاع الحكومي)	18
51	تعليم الذكور (القطاع الأهلي)	19
53	تعليم الإناث (القطاع الحكومي)	20

## تابع المحتويات

رقم الصفحة	الموضوع	رقم الجدول
58	تعليم الإناث (القطاع الأهلي)	21
59	تعليم آخر ذكور (القطاع الحكومي)	22
62	تعليم آخر إناث (القطاع الحكومي)	23
65	تعليم آخر ذكور/إناث (القطاع الأهلي)	24
67	مراكز الرعاية الصحية الأولية والمستوصفات الأهلية ومراكز الهلال الأحمر	25
72	عدد المدن والقرى التي يتوافر فيها خدمات زراعية واجتماعية وإدارية وعامة	26
	<b>الخدمات على مستوى المسميات السكانية :</b>	
81	محافظة الدمام	—
87	محافظة الاحساء	—
121	محافظة حفر الباطن	—
137	محافظة الجبيل	—
143	محافظة القطيف	—
157	محافظة الخبر	—
163	محافظة الخفجي	—
169	محافظة رأس تنورة	—
173	محافظة بقيق	—
183	محافظة النعيرية	—
199	محافظة قرية العليا	—
211	محافظة العديد	—
217	المسميات التي يتوافر فيها خدمة الكهرباء ، وكذلك التي قد يتوافر فيها خدمة الهاتف النقال ، شبكة الإنترنت	—

## مقدمة

صدر الأمر السامي الكريم رقم ٢٦٣٠١/و/٣ وتاريخ ٢٠١١/١١/٠٣هـ القاضي بأن ترتب مصلحة الإحصاءات العامة والمعلومات لإصدار دليل الخدمات بمدن وقرى المملكة ليكون مرجعاً رسمياً موحداً لكافة الوزارات والمصالح والإدارات والمؤسسات الحكومية ، ويهدف إلى توفير البيانات الأساسية للمخططين ورأسمي السياسات التنموية ومتخذي القرارات، والمصلحة تعمل على إعداد وإصدار هذا الدليل وتطويره وإجراء التعديلات اللازمة عليه وتحديثه بما يتناسب مع التغيرات المستجدة والمتطلبات والاحتياجات الفعلية من البيانات الأساسية التي يتضمنها الدليل ، ويتخذ الدليل التقسيم الإداري للمملكة وفقاً لنظام المناطق الصادر بالأمر الملكي الكريم رقم أ/٩٢ وتاريخ ٢٧/٨/١٤١٢هـ (مناطق إدارية ، محافظات، مراكز) إطاراً عاماً لتوزيع وتصنيف البيانات المتعلقة بالخدمات المتوفرة في مدن وقرى المملكة .

والله ولي التوفيق !!!

## مصلحة الإحصاءات العامة والمعلومات



## منهجية إعداد دليل الخدمات

تتم أولى خطوات إعداد دليل الخدمات ، من خلال الحصول على البيانات والمعلومات المتعلقة بالخدمات من مصادرها الأساسية ، المتمثلة بالسجلات الإدارية للجهات الحكومية المختلفة ، ومن ثم يتم تفريغ وحفظ هذه البيانات والمعلومات آلياً ، لمعالجتها ورصد وتسجيل الملاحظات عليها وتصنيفها حسب المناطق الإدارية.

يلي ذلك الخطوة التالية المتمثلة بالزيارة الميدانية لمعاينة البيانات ، وإضافة ما استجد لضمان شمول بيانات الدليل على الأسماء الصحيحة للمسميات السكانية المختلفة ، كما أن هناك مجموعة من البيانات والمعلومات لا يمكن الحصول عليها إلا عن طريق إجراء المسح الميداني مثل: بيانات البعد ، والاتجاه ، ونوع الطريق ، واقرب مسمى سكاني يتوافر به خدمات تعليمية أو صحية للمسميات التي لا يتوافر فيها مثل هذه الخدمات ، وفيما يلي بعض الإيضاحات حول مفهوم البيانات والمعلومات الواردة في الدليل ، وتوضيح بعض الرموز المستخدمة:

١- يقصد بالبيانات الخاصة بالبعد والاتجاه ونوع الطريق : مسافة واتجاه كل مسمى سكاني ، ونوع الطريق المؤدي إليه عن الوحدة الإدارية التي يرتبط بها سواءً كان مرتبطاً بإمارة المنطقة الإدارية مباشرة ، أو محافظة أو مركز.

٢- يعتبر بيان البعد والاتجاه للمسمى السكاني تقريبياً.

٣- يقصد بأقرب مدينة أو قرية بها تعليم أو صحة مع البعد ونوع الطريق: هي اقرب مسمى تتوفر به خدمة تعليمية من مراحل التعليم العام الحكومي ، واقرب مسمى تتوفر به خدمة صحية (مستوصف، مركز رعاية صحية أولية ، مستشفى) حكومي.

٤- إن بيانات البعد والاتجاه ونوع الطريق لكل إمارات المناطق الإدارية ، منسوبة الى العاصمة الرياض.

٥- عند وجود رقم (0) في حقل المعلمين أو المعلمات يفيد ذلك بأنه لا يوجد معلمين أو معلمات متفرغين للتعليم في هذه المرحلة ، حيث يتولى عملية التعليم معلمون أو معلمات يعملون أساساً في مراحل تعليمية أخرى ، أو وجد رقم (0) في حقل الفصول للمرحلة الثانوية مقررات بنين وبنات يفيد أن القاعات مشتركة في مراحل التعليم الثانوي.

٦- أدرجت كافة المسميات السكانية التي يتوافر فيها خدمة الكهرباء وكذلك التي قد يتوافر فيها خدمة الهاتف النقال أو شبكة الإنترنت في ملحق بنهاية الدليل.

٧- تشمل بيانات سكان وخدمات المدن ، المراكز والمسميات السكانية الواقعة ضمن نطاقها العمراني.

- ٨- عدد المراكز الإدارية في مقدمة المحافظات ، تعني إجمالي المراكز القائمة والمعتمدة التابعة لكل محافظة.
- ٩- إن بعض المسميات السكانية التي يتوافر بها خدمات تعليمية أو صحية ، ولكنها خالية من السكان : هي عبارة عن مواقع عامة تتوسط مجموعة من القرى، أو في مسميات لمراكز أمنيته بها خدمات.
- ١٠- تمثل البيانات واقع الخدمات المتوافرة في مدن وقرى المملكة للعام المالي ١٤٣٣/١٤٣٤هـ.
- ١١- تم إصدار دليل الخدمات بالمدن والقرى (الخامس عشر) بناءً على تحديث دليل المسميات السكانية في التعداد الزراعي لعام ١٤٣٥هـ.
- ١٢- بيانات السكان والمساكن للمنطقة الإدارية والمحافظات من واقع النتائج الأولية للتعداد لعام ١٤٣١هـ (٢٠١٠م) ، مع ملاحظة انه تم تعديل السكان والمساكن لبعض المحافظات والمراكز حسب السكان والمساكن للمسميات التابعة لها من قبل الإدارة المعنية بالسكان والمساكن وذلك بناءً على تحديث دليل المسميات السكانية في التعداد الزراعي لعام ١٤٣٥هـ .

## التعريف بدليل الخدمات

### أهمية إصدار الدليل :

تكمن الأهمية في إصدار دليل الخدمات في مدن وقرى المملكة: إلى إيجاد دليل يحتوي على بيانات ومعلومات موحدة وموثقة توثيقاً رسمياً، وعلى درجة عالية من الدقة ، عن جميع الخدمات المتوافرة ، بحيث تكون هذه البيانات مرجعاً موحداً لكافة الوزارات والأجهزة والمؤسسات الحكومية وغيرها ، ويعتمد عليه في مجال التخطيط وتوزيع الخدمات في مدن وقرى المملكة.

### أهداف إعداد الدليل الخامس عشر :

نظراً لأهمية تحديد الأعمال والإجراءات اللازمة لتنفيذ الأعمال المتعلقة بإصدار الدليل الخامس عشر للخدمات بالمدن والقرى وضماناً لإنهاء جميع الأعمال المطلوبة في الوقت المحدد كان لابد من وضع خطة واضحة وفق جدول زمني محدد لتنفيذ جميع خطوات إعداد الدليل وذلك بغرض تحقيق الأهداف التالية :

- 1- حصر الخدمات التعليمية والصحية والزراعية والاجتماعية والادارية والعامه المتوافرة في كل مسمى سكاني.
- 2- توفير البيانات والمعلومات من مصادرها الرئيسية.
- 3- التحديث المستمر للبيانات والمعلومات سواء المتعلقة بالخدمات أو المسميات السكانية.

### دورية إصدار الدليل :

تم إصدار أول دليل للخدمات في مدن وقرى المملكة في عام ١٤٠٢ هـ ، ويتم إصدار الدليل في الوقت الحاضر كل ثلاث سنوات.

### توزيع وتصنيف البيانات والمعلومات داخل الدليل :

يصدر الدليل في ثلاث عشرة نشرة تخص كل منها منطقة إدارية واحدة من المناطق الإدارية الثلاث عشرة في المملكة ، ويستند في توزيع وتصنيف البيانات والمعلومات داخل كل نشرة على التقسيم الإداري للمملكة الصادر عن وزارة الداخلية الذي تم تعديله مؤخراً ليتوافق مع نظام المناطق ( منطقة إدارية - محافظة - مركز ) الصادر بالأمر السامي الكريم رقم أ / ٩٢ / وتاريخ ٢٧ / ٨ / ١٤١٢ هـ ، حيث يحتوي كل

دليل على بيانات لكل مسمى سكاني (مدينة - قرية) حسب تبعية المسمى السكاني للمركز أو المحافظة، وتشمل اسم المسمى السكاني ، وبيانات ومعلومات جغرافية ، وبيانات عن الخدمات التعليمية والصحية والإدارية والاجتماعية والزراعية والعامه.

## محتوى الدليل :

يشتمل الدليل على بيانات ومعلومات متعددة ومتنوعة تتعلق بالخدمات المتوافرة في مدن وقرى المملكة، وهي على النحو التالي :

- ١- البيانات والمعلومات الجغرافية ، وتشمل : اسم المسمى السكاني ، والبعد بالكيلومتر عن الوحدة الإدارية التي يتبعها المسمى (مركز أو محافظة) ، والاتجاه ونوع الطريق الذي يربط بين المسمى والوحدة الإدارية ، بالإضافة إلى بيانات عن اقرب مسمى سكاني يتوافر فيه خدمات صحية او تعليمية ، وذلك للمسميات التي لا يوجد بها أي من هاتين الخدمتين.
- ٢- عدد السكان في المسمى السكاني (سعودي/غير سعودي).
- ٣- الخدمات التعليمية ، وتشمل : خدمات التعليم العام الحكومي والأهلي بمراحله الثلاث ومدارس تحفيظ القرآن الكريم (بنين ، بنات) ، وخدمات التعليم الجامعي والتعليم الفني والصناعي والزراعي والصحي ، والمعاهد العلمية والمهنية والتجارية ، ومعاهد تعليم ذوي الاحتياجات الخاصة، ومدارس تعليم الكبار و محو الأمية ، ورياض الأطفال.
- ٤- الخدمات الصحية ، وتشمل : المستشفيات ومراكز الرعاية الصحية الأولية ، وخدمات هيئة الهلال الأحمر السعودي الحكومية ، والمستشفيات الأهلية ، والمستوصفات الحكومية والأهلية.
- ٥- الخدمات الاجتماعية والإدارية والزراعية ، وتشمل : المراكز الإدارية (محافظة - مركز) ومراكز المرور و الشرطة والدفاع المدني ، وإدارات الأحوال المدنية ، والجوازات ، والأوقاف ، ومكاتب العمل ، ومراكز هيئات الأمر بالمعروف والنهي عن المنكر ، وكتابات العدل ، والمحاكم ، والبلديات، ومكاتب الضمان الاجتماعي ، ومراكز التنمية الاجتماعية ، ومديريات وفروع وزارة الزراعة وفروع ومكاتب صناديق التنمية الزراعية ، والتنمية العقارية ، والتنمية الصناعية ، والتسليف ، وفروع ومكاتب وزارة النقل ، وفروع ومكاتب وزارة المياه والكهرباء ، وفروع ومكاتب وزارة المالية، وفروع ومكاتب وزارة الاقتصاد والتخطيط ، وفروع ومكاتب وزارة العدل ، وفروع ومكاتب معاشات



- التقاعد ، وفروع ومكاتب المؤسسة العامة للتأمينات الاجتماعية ، وإدارات التعليم ( بنين - بنات ) .
- ٦- الخدمات العامة والأهلية ، وتشمل : خدمات الكهرباء والماء ، والاتصالات ( الهاتف الثابت ، الهاتف النقال ، شبكة الانترنت ) ، والبريد ، والخدمات المصرفية ، ووكالات السفر والسياحة ، والمكتبات العامة .
- ٧- البيانات على مستوى المنطقة الإدارية ، تشمل : الموقع الجغرافي وعدد السكان ، والمنشآت القائمة حسب النشاط ونوع القطاع وأهم المؤشرات الاقتصادية ، والمنشآت الخدمية العامة ، مثل : المطارات ، والسدود ، والطرق الرئيسية ، والفنادق ، والمتاحف ، والغرف التجارية ، والمدن الصناعية ، والمصانع المنتجة ، والمدن ، والإستادات الرياضية ، وبيوت الشباب ، والأندية الرياضية ، والأديبة والمساجد ، والجوامع ، ومصليات العيد ، والأئمة ، والمؤذنين ، وخدم المساجد ، وسيارات الإسعاف .
- ٨- بيانات تجميعية على مستوى المحافظات ، تشتمل على إجمالي الخدمات التعليمية ، والصحية والخدمات الزراعية ، والإدارية ، والاجتماعية ، والخدمات العامة ، بالإضافة إلى بعض المؤشرات التعليمية والصحية .
- ٩- بيانات تجميعية على مستوى المراكز الإدارية ، تشتمل على إجمالي الخدمات التعليمية ، والصحية والخدمات الزراعية ، والإدارية ، والاجتماعية ، والخدمات العامة ، بالإضافة إلى بعض المؤشرات التعليمية والصحية .

## الجهات والأجهزة ذات العلاقة ببيانات ومعلومات الدليل :

تعكس البيانات والمعلومات التي يتضمنها الدليل خدمات الجهات والأجهزة الحكومية ذات العلاقة بهذه البيانات حيث تعد الجهات والأجهزة القائمة على هذه الخدمات هي المعنية بالأمر ومنها وزارة الداخلية، وزارة التعليم ، وزارة الصحة ، وزارة الاتصالات وتقنية المعلومات ، وزارة العدل ، وزارة المالية ، وزارة الزراعة ، وزارة المياه والكهرباء ، وزارة الصناعة والتجارة ، وزارة الثقافة والإعلام ، وزارة العمل ، وزارة الشؤون الاجتماعية ، وزارة الشؤون الإسلامية والأوقاف والدعوة والإرشاد ، وزارة النقل ، وزارة الشؤون البلدية والقروية ، رئاسة هيئات الأمر بالمعروف والنهي عن المنكر ، الرئاسة العامة لرعاية الشباب ، مؤسسة البريد السعودي ، المؤسسة العامة للتدريب التقني والمهني ، صندوق التنمية الزراعية ، الهيئة العامة للطيران المدني ، الهيئة العامة للسياحة والآثار .

## التقسيم الإداري للمملكة :

تتقسم المملكة العربية السعودية إلى ثلاث عشرة منطقة إدارية ترتبط إدارياً بوزارة الداخلية وهي كما يلي :

اسم المنطقة الإدارية	مسلسل	اسم المنطقة الإدارية	مسلسل
حائل	8	الرياض	1
الحدود الشمالية	9	مكة المكرمة	2
جازان	10	المدينة المنورة	3
نجران	11	القصيم	4
الباحة	12	الشرقية	5
الجوف	13	عسير	6
		تبوك	7

ويتبع المنطقة الإدارية عدد من المحافظات يختلف عددها من منطقة إلى أخرى ويتبع المحافظة في الغالب عدد من المراكز وعدد من المسميات السكانية ( مدن ، قرى ، مزارع ، موارد المياه ) ، كما يتبع المركز عدد من المسميات السكانية.





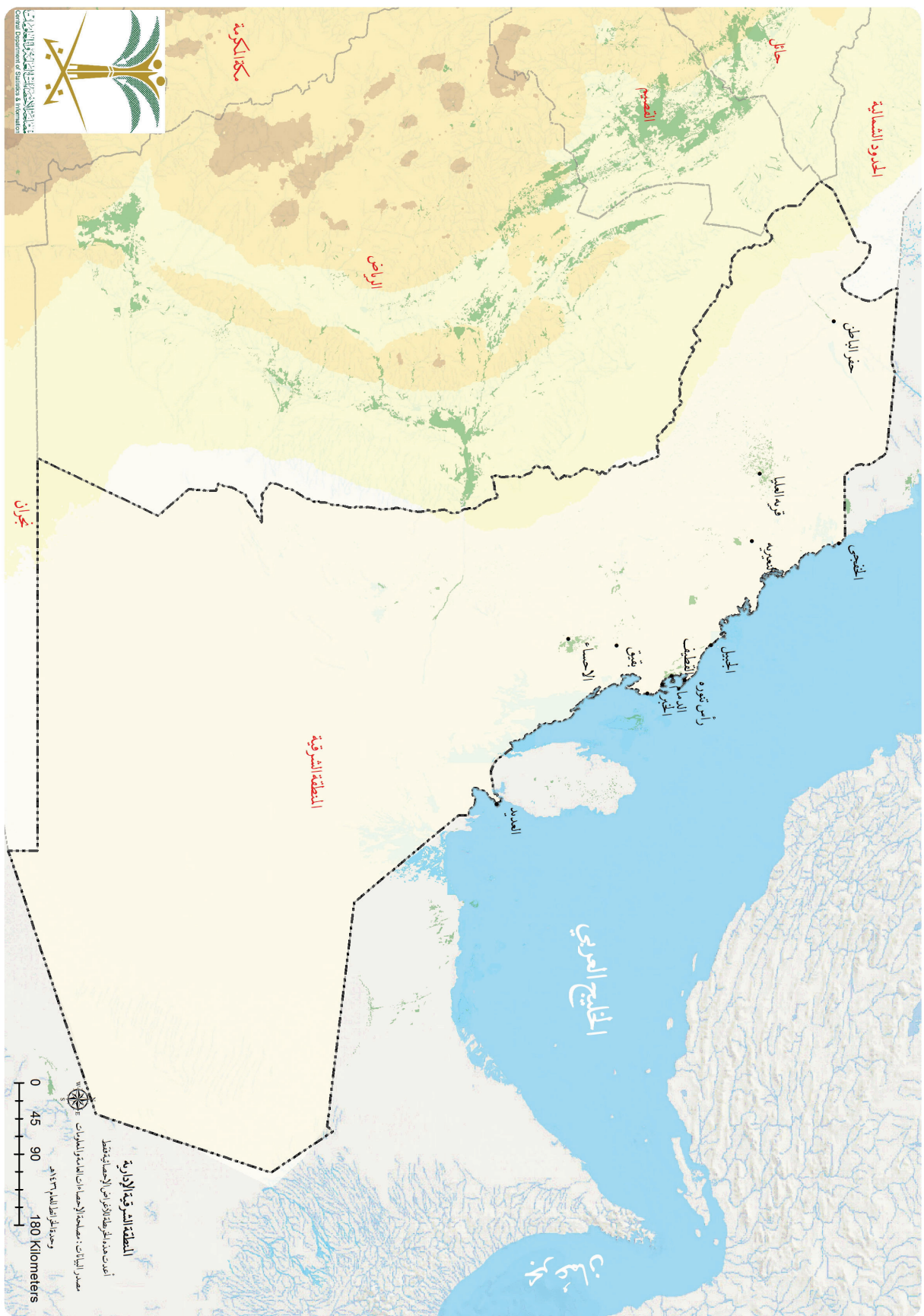



# البيانات على مستوى المنطقة







## عدد المنشآت حسب النشاط الاقتصادي ونوع القطاع لعام 2010م\*

جدول (2)

القطاع الاقتصادي				النشاط الاقتصادي
الجملة	لا تهدف إلى ربح	عام	خاص	
19380	0	1	19379	الزراعة والحراجة وصيد الأسماك
157	0	47	110	التعدين واستغلال المحاجر
13054	0	4	13050	الصناعات التحويلية
93	0	0	93	الكهرباء والغاز والبخر وتكييف الهواء
226	1	2	223	الماء والصرف الصحي ومعالجة النفايات
5821	0	6	5815	التشييد
54252	10	2	54240	تجارة الجملة والتجزئة وإصلاح المركبات
2497	2	11	2484	النقل والتخزين
11259	0	0	11259	خدمات الإقامة والطعام
607	2	1	604	المعلومات والاتصالات
746	0	4	742	المال والتأمين
3975	0	0	3975	الأنشطة العقارية
1484	1	5	1478	الأنشطة المهنية والعلمية والتقنية
2819	2	24	2793	الخدمات الإدارية وخدمات الدعم
863	80	3	780	التعليم
500	147	2	351	صحة الإنسان والعمل الاجتماعي
243	5	0	238	الفنون والترفيه والتسليه
9369	178	0	9191	أنشطة الخدمات الأخرى
127345	428	112	126805	الجملة

\* المصدر : تعداد المنشآت لعام 2010 م



**أهم المؤثرات الاقتصادية للمؤسسات حسب النشاط الاقتصادي لعام 2012م\***  
(بالألف الريالات)

جدول (3)

النشاط الاقتصادي	الإيرادات	النفقات	فائض التشغيل
الزراعة والحراجة وصيد الأسماك	14733195	6261574	8471621
التعدين واستغلال المحاجر	1017319395	96204918	921114477
الصناعات التحويلية	128691369	56549554	72141815
الكهرباء والغاز والبخار وتكييف الهواء	10929258	4739467	6189791
الماء والصرف الصحي ومعالجة النفايات	1233766	528412	705354
التشييد	39079640	16077080	23002560
تجارة الجملة والتجزئة وإصلاح المركبات	89971839	64047236	25924603
النقل والتخزين	19526832	10240239	9286593
خدمات الإقامة والطعام	7505716	3707955	3797761
المعلومات والاتصالات	10668723	4608696	6060027
المال والتأمين	15867452	4416619	11450833
الأنشطة العقارية	3736722	1520708	2216014
الأنشطة المهنية والطبية والتقنية	5482740	3091012	2391728
الخدمات الإدارية وخدمات الدعم	11017243	5806425	5210818
التعليم	1748293	770258	978035
صحة الإنسان والعمل الاجتماعي	5643907	2018756	3625151
الفنون والترفيه والتسليمة	967165	343312	623853
أنشطة الخدمات الأخرى	2162916	1144730	1018186
الجملة	1386286171	282076951	1104209220

المصدر : نتائج البحث الاقتصادي السنوي للمؤسسات لعام 2012 م

## 2- المنشآت الخدمية العامة

جدول (4)

أنواع الطرق الرئيسية	عدد																				
	سيارات الاسعاف	89	937	1986	2563	88	2643	856	1	7	3	1	3	1357	5	3	2	46	0	4	117

\* أعداد الفنادق حسب التصنيف الجديد المعتمد من قبل الهيئة العامة للسياحة والآثار



# الخدمات على مستوى المحافظات





## تعليم ذكور (القطاع الحكومي) \*

جدول (5)

الإمارة أو المحافظة	ثانوي						متوسط						ابتدائي					
	عدد			متوسط			عدد			متوسط			عدد			متوسط		
متوسط الطلاب لكل معلم	متوسط كتابة الطلاب	المتعلمين	الطلاب	الفصول	المدارس	متوسط الطلاب لكل معلم	متوسط كتابة الطلاب	المتعلمين	الطلاب	الفصول	المدارس	متوسط الطلاب لكل معلم	متوسط كتابة الطلاب	المتعلمين	الطلاب	الفصول	المدارس	
12.0	37.1	1077	12941	349	32	11.9	28.0	1304	15567	556	50	15.0	25.3	2160	32371	1279	79	النامم
10.2	27.1	2083	21349	788	85	10.7	25.6	2262	24302	950	106	12.0	22.8	4230	50621	2216	187	الإحصاء
8.1	28.2	815	6565	233	40	10.2	25.7	990	10142	394	58	11.6	21.1	1902	22024	1042	96	حفر الباطن
13.7	30.5	236	3233	106	7	14.0	27.0	268	3753	139	9	14.2	26.4	718	10206	386	20	الجيل
9.3	30.1	1027	9547	317	36	9.6	25.5	1059	10131	398	42	13.3	23.0	1606	21283	924	67	القطيف
11.6	32.8	406	4728	144	15	12.5	28.8	455	5696	198	20	15.1	24.3	750	11288	464	34	الخبر
8.2	20.4	132	1082	53	7	10.2	23.6	189	1937	82	12	13.2	21.6	268	3541	164	16	النفجي
10.4	42.1	77	800	19	3	11.5	27.3	90	1038	38	4	14.4	24.5	140	2012	82	6	رأس تنورة
7.3	24.0	135	986	41	5	8.7	20.3	135	1180	58	9	11.7	19.4	225	2632	136	14	بقيق
11.1	31.2	141	1560	50	7	8.8	18.3	144	1266	69	14	10.3	13.1	248	2551	194	23	التعيرية
11.3	30.0	80	901	30	7	9.1	20.3	85	772	38	11	8.0	10.1	154	1237	123	19	قرية العليا
6.5	19.9	37	239	12	3	7.3	21.4	47	342	16	4	10.9	18.1	68	741	41	5	العدي
10.2	29.8	6246	63931	2142	247	10.8	25.9	7028	76126	2936	339	12.9	22.8	12469	160507	7051	566	الجملة

\* يشمل التعليم العام + تحفيظ القرآن الكريم

## تعليم ذكور (القطاع الأهلي)\*

جدول (6)

	ثانوي						متوسط						ابتدائي						الإمارة أو المحافظة
	متوسط	متوسط	عدد	متوسط	متوسط	عدد	متوسط	متوسط	عدد	متوسط	متوسط	عدد	متوسط	متوسط	عدد	متوسط	متوسط	عدد	
مؤشر الطالب لكل معلم	مؤشر	مؤشر	مؤشر	مؤشر	مؤشر	مؤشر	مؤشر	مؤشر	مؤشر	مؤشر	مؤشر	مؤشر	مؤشر	مؤشر	مؤشر	مؤشر	مؤشر	مؤشر	
مؤشر	مؤشر	مؤشر	مؤشر	مؤشر	مؤشر	مؤشر	مؤشر	مؤشر	مؤشر	مؤشر	مؤشر	مؤشر	مؤشر	مؤشر	مؤشر	مؤشر	مؤشر	مؤشر	
9.1	20.4	675	6148	301	37	43.8	13.5	4	175	13	4	10.2	17.9	1602	16384	914	59	الدمام	
10.7	22.8	327	3494	153	13	0.0	0.0	0	0	0	0	9.9	18.5	352	3473	188	17	الإحصاء	
13.5	25.5	297	4003	157	11	81.3	20.3	6	488	24	6	11.0	19.6	378	4145	211	15	حفر الباطن	
11.2	23.3	85	956	41	5	0.0	0.0	0	0	0	0	9.0	17.4	207	1860	107	7	الجبيل	
10.0	22.6	134	1336	59	5	0.0	0.0	0	0	0	0	10.8	20.0	164	1779	89	6	القطيف	
10.2	22.2	280	2844	128	16	0.0	0.0	0	0	0	0	9.6	18.9	500	4777	253	21	الغبر	
12.6	22.9	76	961	42	3	0.0	0.0	0	0	0	0	13.8	20.0	68	938	47	3	الغفجي	
11.9	21.5	20	237	11	1	0.0	0.0	0	0	0	0	12.0	14.2	13	156	11	1	رأس تنورة	
13.0	26.0	20	260	10	1	0.0	0.0	0	0	0	0	10.3	12.9	10	103	8	1	بقيق	
13.1	24.0	11	144	6	1	0.0	0.0	0	0	0	0	13.3	17.2	22	293	17	1	التغرية	
10.6	22.4	1925	20383	908	93	66.3	17.9	10	663	37	10	10.2	18.4	3316	33908	1845	131	الجميلة	

\* يشمل التعليم العام + تحفيظ القرآن الكريم

## تعليم إراث (القطاع الحكومي)\*

جدول (7)

الإحصاءة أو المحافظة	ثانوي				متوسط				ابتدائي									
	عدد		عدد		عدد		عدد		عدد		عدد							
	متوسط مؤشرات الطلاب لكل معلمة	متوسط كثافة الطلاب	الطلاب	الفصول	الطلاب	الفصول	الطلاب	الفصول	الطلاب لكل معلمة	متوسط كثافة الطلاب	الطلاب	الفصول	الطلاب	الفصول	الطلاب	الفصول	الطلاب	الفصول
الدمام	9.7	39.6	1644	16008	404	43	11.8	32.6	1454	17109	525	48	15.7	29.2	2346	36740	1257	83
الإحصاء	9.3	28.1	2435	22764	811	81	10.4	28.1	2307	23961	854	101	13.8	24.0	3491	48272	2014	175
حفر الباطن	7.3	24.1	904	6558	272	41	9.5	26.0	1054	10029	385	56	10.3	20.9	2299	23662	1130	111
الجبيل	10.6	39.6	424	4477	113	8	11.6	36.0	414	4821	134	10	15.3	30.7	762	11680	381	20
القطيف	6.8	32.3	1552	10491	325	36	7.9	26.9	1263	9983	371	42	11.2	27.1	1940	21823	806	58
الغبر	10.4	35.3	578	5993	170	15	10.0	32.1	654	6540	204	18	13.3	27.9	974	12928	463	30
الخفجي	9.5	29.9	204	1941	65	8	9.1	27.7	215	1966	71	11	11.2	23.7	364	4070	172	19
رأس تنوره	9.3	34.8	97	906	26	4	10.0	29.4	94	941	32	4	13.7	27.1	166	2279	84	6
بقيق	6.6	30.8	167	1108	36	8	8.0	20.8	147	1183	57	11	10.9	17.8	237	2585	145	16
النعيرية	6.1	24.7	185	1137	46	8	6.8	24.5	183	1247	51	13	7.7	15.5	350	2711	175	23
قرية العليا	3.6	18.3	165	586	32	7	4.2	17.1	140	581	34	10	4.6	10.4	258	1176	113	19
العقيد	4.5	17.7	35	159	9	2	7.9	20.6	21	165	8	2	9.6	21.2	86	826	39	4
الجملة	8.6	31.2	8390	72128	2309	261	9.9	28.8	7946	78526	2726	326	12.7	24.9	13273	168752	6779	564

\* يشمل التعليم العام + تحفيظ القرآن الكريم

## تعليم أبات (القطاع الأهلي)\*

جدول (8)

الإمارة أو المحافظة	ثانوي				متوسط				ابتدائي				الجملة					
	عدد		عدد		عدد		عدد		عدد		عدد							
	متوسط متوسطة كفاية الطالبات لكل معلمة	الطلبات	المعلمات	الفصول	المدارس	متوسط متوسطة كفاية الطالبات لكل معلمة	الطلبات	المعلمات	الفصول	المدارس	متوسط متوسطة كفاية الطالبات	المعلمات		الفصول	المدارس			
الدمام	7.8	25.1	186	1456	58	14	9.7	18.7	27	262	14	3	9.8	17.2	951	9293	541	47
الاحساء	8.0	20.6	300	2385	116	15	0.0	0.0	0	0	0	0	7.1	15.3	398	2820	184	23
حفر الباطن	14.2	26.3	178	2521	96	10	0.0	0.0	0	0	0	0	9.0	17.4	172	1546	89	10
الجبيل	5.8	14.6	65	379	26	5	8.0	18.7	7	56	3	1	9.6	15.0	117	1123	75	9
القطيف	0.0	0.0	0	0	0	0	0.0	0.0	0	0	0	0	8.6	15.4	41	354	23	1
الخبر	5.5	15.6	310	1702	109	24	0.0	0.0	0	0	0	0	11.1	13.3	744	8227	620	48
النفجى	0.0	0.0	0	0	0	0	0.0	0.0	0	0	0	0	9.4	17.4	26	244	14	1
بقيق	0.0	0.0	0	0	0	0	0.0	0.0	0	0	0	0	2.5	10.0	4	10	1	1
التغريبه	7.5	5.0	2	15	3	1	0.0	0.0	0	0	0	0	19.3	15.8	18	347	22	2
الجملة	8.1	20.7	1041	8458	408	69	9.4	18.7	34	318	17	4	9.7	15.3	2471	23964	1569	142

\* يشمل التعليم العام + تحفيظ القرآن الكريم



## تعليم أذر ذكور (القطاع الحكومي)\*

جدول (9)

الإمارة أو المحافظة	أخرى**				التعليم الخاص				المعاهد							
	عدد	عدد	عدد	عدد	عدد	عدد	عدد	عدد	عدد	عدد	عدد	عدد	عدد	عدد	عدد	
متوسط كثافة الطلاب	المتعلمين	الطلاب	الفصول	المدارس	المتعلمين***	الطلاب	الفصول	المتعلمين* والمعاهد والمدارس	متوسط كثافة الطلاب لكل معلم	متوسط كثافة الطلاب	المتعلمين	الطلاب	الفصول	المدارس	المتعلمين	
الدمام	21.1	1	2657	126	21	248	707	152	0.2	1.3	39	9	7	2	2	2
الإحساء	15.1	5	4651	309	88	417	1207	249	4.4	15.1	48	211	14	2	2	2
حفر الباطن	20.9	9	1444	69	21	107	228	69	0.6	2.2	49	28	13	2	2	2
الجبيل	22.4	4	919	41	9	34	95	29	0.0	0.0	0	0	0	0	0	0
القطيف	16.8	3	1126	67	17	227	661	128	0.0	0.0	0	0	0	0	0	0
الغدير	20.0	11	1102	55	10	87	259	50	0.0	0.0	0	0	0	0	0	0
الخفجي	22.2	18	377	17	5	29	57	19	0.0	0.0	0	0	0	0	0	0
رأس تنورة	31.1	0	280	9	2	0	0	0	0.0	0.0	0	0	0	0	0	0
بقيق	18.7	0	187	10	3	14	25	14	0.0	0.0	0	0	0	0	0	0
التغريبه	37.8	5	416	11	4	21	126	17	0.0	0.0	0	0	0	0	0	0
قريه العليا	4.3	0	13	3	1	5	13	7	0.0	0.0	0	0	0	0	0	0
الهدية	9.9	0	158	16	6	2	3	2	0.0	0.0	0	0	0	0	0	0
الجملة	18.2	56	13330	733	187	1191	3381	736	1.8	7.3	136	248	34	6	6	6

\* المدارس تمثل مدارس التعليم العام التي يتفرع بها فصول لتعليم ذوي الاحتياجات الخاصة

\*\* تشمل متوسط ليلي - ثانوي ليلي - تعليم كبار - مراكز تدريب

\*\*\* تمثل معلمي معاهد ذوي الاحتياجات الخاصة فقط

## تعليم أذرباٲ (القطاع الحكومي)\*

جدول (10)

مؤتممة كفاية الطالبات	أخرى** عدد				التعليم الخاص عدد				المعاهد عدد				مؤتممة كفاية الطالبات	مؤتممة كفاية الطالبات	المعاهد	الإمارة أو المحافظة			
	المعاهد	الفصول	المدارس	المعاهد***	الفصول	المدارس	المعاهد***	الفصول	المدارس	المعاهد***	الفصول	المدارس					المعاهد***	الفصول	المدارس
	عدد	عدد	عدد	عدد	عدد	عدد	عدد	عدد	عدد	عدد	عدد	عدد					عدد	عدد	عدد
14.8	583	4527	306	65	205	580	94	18	0.0	0.0	0	0	0	0	0	الدمام			
11.8	401	3212	273	106	275	748	102	22	0.0	0.0	0	0	0	0	0	الإحساء			
12.5	222	2679	214	56	44	121	25	7	0.0	0.0	0	0	0	0	0	حفر الباطن			
16.7	345	2985	179	37	45	148	27	8	0.0	0.0	0	0	0	0	0	الجبيل			
14.0	180	1372	98	27	107	225	30	7	0.0	0.0	0	0	0	0	0	القطيف			
13.3	153	1141	86	20	49	265	32	7	0.0	0.0	0	0	0	0	0	البحر			
14.9	66	597	40	11	13	50	13	5	0.0	0.0	0	0	0	0	0	الخفجي			
18.7	20	206	11	4	8	23	4	1	0.0	0.0	0	0	0	0	0	رأس تنوره			
12.8	50	306	24	12	15	26	10	4	0.0	0.0	0	0	0	0	0	بقيق			
11.4	52	331	29	11	5	22	7	3	0.0	0.0	0	0	0	0	0	التعريه			
10.2	64	316	31	11	0	0	0	0	0.0	0.0	0	0	0	0	0	قرية العليا			
18.0	4	54	3	2	0	0	0	0	0.0	0.0	0	0	0	0	0	العيدي			
13.7	2140	17726	1294	362	766	2208	344	82	0.0	0.0	0	0	0	0	0	الجملة			

\* المدارس تشمل مدارس التعليم العام التي يتوفر بها فصول لتعليم ذوي الاحتياجات الخاصة

\*\* تشمل رياض الأطفال - معو امية - مراكز التدريب

\*\*\* تشمل معلمات معاه ذوي الاحتياجات الخاصة فقط



## التعليم العالي

جدول (12)

الإمارة أو المحافظة	الجامعات الحكومية*				الجامعات الأهلية			
	عدد		عدد		عدد		عدد	
	فروع الجامعات	الجامعات	الطلاب	أعضاء هيئة التدريس	الطلاب	أعضاء هيئة التدريس	الطلاب	أعضاء هيئة التدريس
	ذكور	إناث	ذكور	إناث	ذكور	إناث	ذكور	إناث
الدمام	1	2	15790	33423	1969	1119	0	0
الإحساء	2	1	82374	58227	1169	616	0	0
حفر الباطن	3	0	1397	7848	90	150	0	0
الجبيل	1	0	0	3522	4	168	0	0
القطيف	1	0	0	560	0	35	0	0
الغبر	0	0	0	0	0	0	1900	133
الخفجي	1	0	0	1866	12	113	0	0
التغرية	1	0	0	1699	13	66	0	0
الجملة	10	3	99561	107145	3257	2267	1900	133

\* يشمل جميع مرادف التعليم العالي

## التعليم العالي

جدول (13)

الإمارة أو المحافظة	الكلية والمعاهد العليا الأهلية				الكلية والمعاهد العليا الحكومية			
	عدد		عدد		عدد		عدد	
	الكلية والمعاهد	الطلاب	الكلية والمعاهد	الطلاب	الكلية والمعاهد	الطلاب	الكلية والمعاهد	الطلاب
	ذكور	إناث	ذكور	إناث	ذكور	إناث	ذكور	إناث
الدمام	3	7993	427	284	34	34	1	319
الإحساء	1	4082	732	163	41	41	0	760
حفر الباطن	1	1619	138	50	18	18	0	0
الجبيل	2	5991	1890	387	113	113	0	0
القطيف	1	1438	0	64	0	0	0	0
الغبر	0	0	0	0	0	0	0	0
الجملة	8	21123	3187	948	206	206	3	1570

## المستشفيات الحكومية والأهلية

جدول (14)

الأطباء لكل ألف	إجمالي عدد الأطباء	الأسرة لكل ألف	إجمالي عدد الأسرة	أهلية			حكومية			إجمالي عدد السكان	الإمارة أو المحافظة
				الأطباء	عدد الأسرة	المستشفيات	الأطباء	عدد الأسرة	المستشفيات		
3.2	3303	3.7	3754	979	1069	6	2324	2685	9	1024409	الدمام
1.7	1726	2.3	2423	396	558	5	1330	1865	11	1041863	الإحساء
1.7	668	3.5	1380	50	50	1	618	1330	8	390282	حفر الباطن
1.6	619	2.0	760	193	180	2	426	580	3	378946	الجبيل
1.0	533	1.2	615	178	180	3	355	435	3	524182	القطيف
3.1	1434	4.2	1902	880	1288	7	554	614	2	457748	الخبر
1.8	136	3.0	230	73	130	2	63	100	1	76279	الخفجي
0.4	25	0.8	50	0	0	0	25	50	1	60750	رأس تنورة
0.8	45	0.9	50	0	0	0	45	50	1	53444	بقيق
1.1	57	2.1	110	0	0	0	57	110	2	52340	النعيرية
2.4	59	4.1	100	0	0	0	59	100	2	24345	قرية العليا
1.1	23	2.4	50	0	0	0	23	50	1	21192	العديد
2.1	8628	2.8	11424	2749	3455	26	5879	7969	44	4105780	الجملة

## مراكز الرعاية الصحية الأولية الحكومية والمستوصفات الأهلية ومراكز الهلال الأحمر

جدول (15)

عدد الأطباء لكل 10 آلاف	اجمالي عدد الأطباء	عدد مراكز الهلال الأحمر	أهلية		حكومية			اجمالي عدد السكان	الإمارة أو المحافظة
			عدد الأطباء	عدد المستوصفات	عدد الأطباء	عدد مراكز الرعاية الأولية	عدد مراكز الرعاية الأولية		
10.0	1029	8	797	86	232	32	1024409	الدمام	
8.8	920	11	659	65	261	68	1041863	الاحساء	
9.0	353	8	203	30	150	39	390282	حفر الباطن	
7.8	295	2	257	16	38	5	378946	الجبيل	
7.0	365	4	236	30	129	34	524182	القطيف	
11.0	505	2	437	51	68	10	457748	الخير	
12.6	96	2	85	11	11	4	76279	الغفجي	
9.2	56	1	47	3	9	2	60750	رأس تنوره	
15.5	83	2	59	6	24	12	53444	بقيق	
13.6	71	2	23	4	48	16	52340	التعيرية	
13.6	33	1	0	0	33	15	24345	قرية العليا	
6.6	14	2	0	0	14	4	21192	العديد	
9.3	3820	45	2803	302	1017	241	4105780	الجملة	

جدول (16)

عدد المدن والقرى التي يتوافر فيها خدمات زراعية واجتماعية وإدارية وعامة

البلدية	الخدمات العامة										الخدمات الإدارية										الخدمات الاجتماعية										الخدمات الزراعية			الإحصاء أو المحافظة
	مكتبة عامة	وكالة سفر	خدمة مصرفية	قائم بأعمال بريد	مكتب بريد	مكتب بريد	شبكة إنترنت	هاتف نقال	هاتف	كهرباء عامة	مياه عامة	مكتب تربية بنين	مكتب تربية بنات	إدارة تعظيم بنات	إدارة تعليم بنين	بلدية	شرطة	مركز إداري	مرور	جوازات	دفاع مدني	خدمة اجتماعية	ضمان اجتماعي	محكمة	كتابة عدل	مركز هيئة	مكتب عمل	أوقاف	أحوال مدنية	صندوق تنمية زراعي	فرع زراعي	مديرية زراعية		
الدمام	1	1	2	0	2	3	4	4	4	4	1	1	1	1	3	4	4	3	2	3	1	1	1	1	3	1	1	1	1	1	0	1		
الإحصاء	5	1	1	1	3	17	66	70	54	77	2	1	1	1	6	13	23	5	1	12	2	1	4	4	5	1	1	1	1	1	1			
حفر الباطن	2	1	1	1	4	13	24	25	20	27	2	0	1	1	5	14	22	5	3	8	1	1	2	1	5	1	2	1	1	1	0			
الجبيل	0	0	1	0	1	3	5	7	6	8	5	2	1	0	1	4	4	1	1	3	0	0	1	1	2	1	1	1	0	0	0			
القطيف	1	0	6	0	2	16	24	24	23	24	23	2	1	0	10	7	5	1	0	14	1	1	1	1	3	0	0	1	1	1	0			
الغفر	1	2	2	0	1	2	4	4	4	4	1	1	0	0	1	3	2	2	2	3	0	0	1	1	1	1	1	1	0	0	0			
الخفجي	0	1	2	0	1	3	6	6	5	7	4	1	0	0	1	3	3	1	2	3	0	1	1	1	1	1	1	1	0	0	0			
رأس تنورة	0	0	0	0	1	1	2	2	2	3	1	0	1	0	1	1	1	1	1	1	1	0	1	1	1	1	0	0	0	0	0			
بقيق	1	0	1	0	1	5	19	33	9	33	15	1	1	0	7	7	11	2	0	4	0	0	1	1	3	1	1	1	0	1	0			
التغريبه	0	0	2	4	1	10	12	31	14	34	31	2	2	0	4	5	25	1	1	4	1	1	3	1	2	0	1	1	0	2	0			
قرية العليا	0	0	0	2	2	11	22	22	17	23	22	1	2	0	3	11	17	1	1	4	0	2	2	0	4	0	1	1	1	1	0			
العذيب	0	0	0	0	1	2	8	8	3	8	6	2	0	0	2	4	7	2	3	3	1	0	0	0	0	0	0	0	0	0	0			
الجملة	11	6	18	8	20	86	196	236	161	252	206	17	12	3	3	44	76	124	25	17	62	8	8	18	13	30	8	10	10	5	7	2		

## المنشآت الخدمية على مستوى المحافظة

جدول (17)

اسم المحافظة	عدد المنشآت الخدمية على مستوى المحافظة																			
	التأمينات		التقاعد		وزارة العمل		وزارة التخطيط		وزارة المالية		وزارة المياه		وزارة النقل		بنك التسليف		الصدوق الصناعي		الصدوق العقاري	
	مكتب	فرع	مكتب	فرع	مكتب	فرع	مكتب	فرع	مكتب	فرع	مكتب	فرع	مكتب	فرع	مكتب	فرع	مكتب	فرع	مكتب	فرع
الدمام	1	0	0	1	0	1	0	1	0	1	0	1	0	1	0	1	0	1	0	1
الاحساء	1	0	1	0	0	0	0	1	0	0	0	1	0	1	0	1	0	0	1	0
حفر الباطن	1	0	1	0	0	1	0	0	1	0	0	1	0	1	0	1	0	0	1	0
الجبيل	1	0	1	0	0	0	0	0	0	0	0	1	0	0	0	0	0	0	0	0
القطيف	0	0	0	0	0	0	0	0	1	0	0	1	0	0	0	0	0	0	0	0
الخبر	0	0	0	0	0	0	0	0	0	0	1	0	0	0	0	0	0	0	0	0
الخفجي	0	0	1	0	0	0	0	0	0	0	1	0	0	0	0	0	0	1	0	0
رأس تنوره	0	0	0	0	0	0	0	0	0	0	1	0	0	0	0	0	0	0	0	0
بقيق	0	0	1	0	0	0	0	0	0	0	1	0	0	0	0	0	0	0	0	0
التعريه	0	0	0	0	0	0	0	0	0	0	1	0	0	0	0	0	0	0	0	0
قرية العليا	0	0	0	0	0	0	0	0	0	0	1	0	0	0	0	0	0	0	0	0
العديد	0	0	0	0	0	0	0	0	0	0	0	0	0	0	0	0	0	0	0	0
الجملة	4	0	5	1	0	2	0	1	3	1	0	11	0	3	0	3	0	1	3	1





# الخدمات على مستوى المراكز الإدارية





## تعليم ذكور (القطاع الحكومي)\*

جدول (18)

المحافظة أو المركز	متوسط							ثانوي						
	ابتدائي			اعداد				متوسط			اعداد			
	عدد	متوسط	متوسط كثافة الطلاب	المتعلمين	الطلاب	الفصول	المدارس	متوسط	متوسط كثافة الطلاب	المتعلمين	الطلاب	الفصول	المدارس	
محافظة الدمام	2160	25.3	25.3	32371	1279	79	32371	1279	79	32371	1279	79	32371	
الدمام	1884	25.5	25.5	28731	1125	66	28731	1125	66	28731	1125	66	28731	
ذاصلونين	4	3.4	3.4	24	7	1	24	7	1	24	7	1	24	
القطران	272	24.6	24.6	3616	147	12	3616	147	12	3616	147	12	3616	
محافظة الاحساء	4230	22.8	22.8	50621	2216	187	50621	2216	187	50621	2216	187	50621	
الاحساء	3786	23.7	23.7	46212	1947	150	46212	1947	150	46212	1947	150	46212	
جوده	7	9.5	9.5	57	6	1	57	6	1	57	6	1	57	
عربره	11	10.2	10.2	122	12	2	122	12	2	122	12	2	122	
بييرين	24	17.1	17.1	240	14	2	240	14	2	240	14	2	240	
الكن	10	12.5	12.5	75	6	1	75	6	1	75	6	1	75	
الحاير	7	10.4	10.4	73	7	2	73	7	2	73	7	2	73	
الغويه	34	15.6	15.6	311	20	3	311	20	3	311	20	3	311	
ام ربيعه	4	5.0	5.0	30	6	1	30	6	1	30	6	1	30	
ام الله	5	4.3	4.3	26	6	1	26	6	1	26	6	1	26	
العون	213	20.9	20.9	2361	113	11	2361	113	11	2361	113	11	2361	
العضيليه	11	23.2	23.2	139	6	1	139	6	1	139	6	1	139	
حرض	21	18.2	18.2	218	12	2	218	12	2	218	12	2	218	
خريص	18	14.7	14.7	191	13	2	191	13	2	191	13	2	191	
فضيله	11	16.7	16.7	100	6	1	100	6	1	100	6	1	100	
الرابديه	6	5.7	5.7	34	6	1	34	6	1	34	6	1	34	
ام العراد	13	14.5	14.5	87	6	1	87	6	1	87	6	1	87	
هجرة السبع	12	10.0	10.0	60	6	1	60	6	1	60	6	1	60	

## تعليم ذكور (القطاع الحكومي)\*

## تابع جدول (18)

المحافظة أو المركز	متوسط										ابتدائي													
	ثانوي					متوسط					ابتدائي					متوسط								
	عدد	متوسط	متوسط	متوسط	متوسط	عدد	متوسط	متوسط	متوسط	متوسط	عدد	متوسط	متوسط	متوسط	متوسط	عدد	متوسط	متوسط	متوسط	متوسط				
الطلاب لكل معلم	كثافة الطلاب	المعلمين	الطلاب	الفصول	المدارس	الطلاب لكل معلم	كثافة الطلاب	المعلمين	الطلاب	الفصول	المدارس	الطلاب لكل معلم	كثافة الطلاب	المعلمين	الطلاب	الفصول	المدارس	الطلاب لكل معلم	كثافة الطلاب	المعلمين	الطلاب	الفصول	المدارس	
الطويلة	0.0	0.0	0	0	0	0	3.7	11.0	9	33	3	1	6.3	9.5	9	57	6	1						
شجعة	0.0	0.0	0	0	0	0	4.1	16.3	12	49	3	1	9.2	16.8	11	101	6	1						
مريطيه	0.0	0.0	0	0	0	0	0.0	0.0	0	0	0	0	5.4	9.0	10	54	6	1						
الدهوق	0.0	0.0	0	0	0	0	12.7	12.7	3	38	3	1	10.4	12.2	7	73	6	1						
<b>محافظة حفر الباطن</b>	<b>8.1</b>	<b>28.2</b>	<b>815</b>	<b>6565</b>	<b>233</b>	<b>40</b>	<b>10.2</b>	<b>25.7</b>	<b>990</b>	<b>10142</b>	<b>394</b>	<b>58</b>	<b>11.6</b>	<b>21.1</b>	<b>1902</b>	<b>22024</b>	<b>1042</b>	<b>96</b>						
حفر الباطن	8.5	29.7	714	6054	204	32	11.0	27.8	796	8741	314	40	12.2	22.9	1631	19874	867	74						
القيصومه	5.0	25.0	10	50	2	1	8.2	22.5	77	631	28	4	10.5	19.5	80	838	43	4						
القات	0.0	0.0	0	0	0	0	2.2	6.7	9	20	3	1	4.9	6.5	8	39	6	1						
الرقعي	6.3	19.0	12	76	4	1	7.9	17.8	9	71	4	1	6.6	13.6	29	191	14	2						
الضداعي	1.6	6.3	12	19	3	1	4.8	6.3	4	19	3	1	3.3	4.3	9	30	7	1						
التظيم	1.7	6.3	11	19	3	1	4.4	7.3	5	22	3	1	3.4	4.5	8	27	6	1						
ام قليب	0.0	0.0	0	0	0	0	1.5	4.0	8	12	3	1	1.7	2.0	7	12	6	1						
الذبيبه	8.7	22.3	18	156	7	1	14.5	25.1	26	376	15	2	12.7	26.2	39	497	19	1						
السعيره	7.5	24.5	13	98	4	1	11.5	23.0	8	92	4	1	9.2	15.0	18	165	11	1						
ساموده	0.0	0.0	0	0	0	0	5.0	11.7	7	35	3	1	6.6	9.4	10	66	7	1						
الصفيرى	3.6	17.0	14	51	3	1	15.4	25.7	5	77	3	1	8.9	20.4	16	143	7	1						
التايبيه	0.0	0.0	0	0	0	0	0.0	0.0	0	0	0	0	3.4	2.8	5	17	6	1						
هجرة ام عسر	0.0	0.0	0	0	0	0	1.4	3.3	7	10	3	1	3.0	2.5	5	15	6	1						
الفاو الشمالي	0.0	0.0	0	0	0	0	0.0	0.0	0	0	0	0	2.2	2.6	6	13	5	1						
ام كناد	0.0	0.0	0	0	0	0	2.5	8.3	10	25	3	1	5.4	6.3	7	38	6	1						
مناخ	0.0	0.0	0	0	0	0	0.0	0.0	0	0	0	0	2.2	2.2	5	11	5	1						
الحيرا	0.0	0.0	0	0	0	0	0.0	0.0	0	0	0	0	2.0	2.3	7	14	6	1						

## تعليم ذكور (القطاع الحكومي)\*

تابع جدول (18)

المحافظة أو المركز	متوسط						ابتدائي											
	ثانوي			عدد			عدد			عدد								
	متوسط	متوسط	عدد	متوسط	متوسط	عدد	متوسط	متوسط	عدد	متوسط	متوسط	عدد						
الطلاب لكل معلم	كثافة الطلاب	المعلمين	الطلاب	الفصول	المدارس	الطلاب	الفصول	المدارس	الطلاب	الفصول	المدارس	الطلاب	الفصول	المدارس				
مصرع السويان	3.8	14.0	11	42	3	1	0.5	2.0	8	4	2	1	2.5	2.2	8	20	9	1
خبيراء	0.0	0.0	0	0	0	0	0.6	2.3	11	7	3	1	3.5	2.3	4	14	6	1
محافظة الجبل	13.7	30.5	236	3233	106	7	14.0	27.0	268	3753	139	9	14.2	26.4	718	10206	386	20
محافظة القفيف	13.7	30.5	236	3233	106	7	14.0	27.0	268	3753	139	9	14.2	26.4	718	10206	386	20
الجبل	13.7	30.5	236	3233	106	7	14.0	27.0	268	3753	139	9	14.2	26.4	718	10206	386	20
محافظة القفيف	9.3	30.1	1027	9547	317	36	9.6	25.5	1059	10131	398	42	13.3	23.0	1606	21283	924	67
القفيف	9.4	29.8	695	6519	219	25	9.2	24.4	734	6759	277	29	12.6	22.6	1113	14023	620	45
سيهات	9.0	40.6	135	1217	30	3	10.2	28.7	138	1405	49	4	14.1	22.1	213	3008	136	7
صفوى	10.2	30.1	121	1235	41	5	10.8	29.4	123	1324	45	6	14.7	25.5	203	2979	117	10
التايه	9.0	27.9	28	251	9	1	10.6	29.6	28	296	10	1	19.5	25.3	31	606	24	2
أم السهوك	6.8	18.1	48	325	18	2	9.6	20.4	36	347	17	2	14.5	24.7	46	667	27	3
محافظة الخير	11.6	32.8	406	4728	144	15	12.5	28.8	455	5696	198	20	15.1	24.3	750	11288	464	34
الخير	11.6	32.8	406	4728	144	15	12.5	28.8	455	5696	198	20	15.1	24.3	750	11288	464	34
محافظة الخفي	11.6	32.8	406	4728	144	15	12.5	28.8	455	5696	198	20	15.1	24.3	750	11288	464	34
الخفي	8.2	20.4	132	1082	53	7	10.2	23.6	189	1937	82	12	13.2	21.6	268	3541	164	16
الخفي	8.2	20.4	132	1082	53	7	10.2	23.6	189	1937	82	12	13.2	21.6	268	3541	164	16
المنقايه	8.2	20.8	124	1020	49	6	10.6	24.9	171	1818	73	10	13.8	23.0	233	3223	140	13
المنقايه	7.8	15.5	8	62	4	1	6.6	13.2	18	119	9	2	10.0	16.2	29	291	18	2
ابرق الكريت	0.0	0.0	0	0	0	0	0.0	0.0	0	0	0	0	4.5	4.5	6	27	6	1
محافظة رأس تنوره	10.4	42.1	77	800	19	3	11.5	27.3	90	1038	38	4	14.4	24.5	140	2012	82	6
رأس تنوره	10.4	42.1	77	800	19	3	11.5	27.3	90	1038	38	4	14.4	24.5	140	2012	82	6
محافظة بقيق	7.3	24.0	135	986	41	5	8.7	20.3	135	1180	58	9	11.7	19.4	225	2632	136	14
بقيق	7.4	27.4	96	712	26	3	10.7	25.5	74	790	31	4	13.1	24.9	131	1717	69	5
بكر	0.0	0.0	0	0	0	0	7.1	19.5	11	78	4	1	8.8	14.3	13	114	8	1
عين دار الجديه	0.0	0.0	0	0	0	0	5.6	11.9	19	107	9	1	13.0	18.4	17	221	12	1

## تعليم ذكور (القطاع الحكومي)\*

## تابع جدول (18)

المحافظة أو المركز	متوسط										إجمالي													
	ثانوي					عدد					عدد					عدد								
متوسط الطلاب لكل معلم	متوسط كثافة الطلاب	المتعلمين	الطلاب	الفصول	المدراس	متوسط الطلاب لكل معلم	متوسط كثافة الطلاب	المتعلمين	الطلاب	الفصول	المدراس	متوسط الطلاب لكل معلم	متوسط كثافة الطلاب	المتعلمين	الطلاب	الفصول	المدراس	متوسط الطلاب لكل معلم	متوسط كثافة الطلاب	المتعلمين	الطلاب	الفصول	المدراس	
الراجحة	0.0	0.0	0	0	0	0.0	0.0	0	0	0	0	8.5	14.2	10	85	6	1							
قوده	0.0	0.0	0	0	0	0.0	0.0	0	0	0	0	8.1	6.5	8	65	10	1							
بلده عين دار البلده	8.7	20.6	19	165	8	1	6.2	13.3	13	80	6	13.8	19.7	10	138	7	1							
الدغيبه	0.0	0.0	0	0	0	0	6.2	13.6	11	68	5	13.3	22.2	10	133	6	1							
صلاصل	5.5	15.6	20	109	7	1	8.1	19.0	7	57	3	8.9	13.3	9	80	6	1							
القرذانيه	0.0	0.0	0	0	0	0	0.0	0.0	0	0	0	3.0	5.5	11	33	6	1							
الجيشية	0.0	0.0	0	0	0	0	0.0	0.0	0	0	0	7.7	7.7	6	46	6	1							
محافظة القصيريه	11.1	31.2	141	1560	50	7	8.8	18.3	144	1266	69	10.3	13.1	248	2551	194	23							
التعيريه	11.5	31.1	100	1150	37	4	12.4	23.6	57	707	30	12.6	22.7	105	1319	58	5							
الصرار	10.1	26.0	18	182	7	1	14.7	25.8	7	103	4	9.7	14.5	12	116	8	1							
مليجه	14.3	57.0	12	171	3	1	15.1	35.3	7	106	3	12.6	19.9	19	239	12	1							
خنيذ	0.0	0.0	0	0	0	0	1.0	2.5	10	10	4	7.2	6.0	5	36	6	1							
القيب	0.0	0.0	0	0	0	0	7.0	14.0	8	56	4	9.3	7.0	6	56	8	1							
عتيق	0.0	0.0	0	0	0	0	8.9	20.0	9	80	4	13.1	19.7	15	197	10	1							
الكفهه	0.0	0.0	0	0	0	0	2.9	5.8	8	23	4	3.5	4.4	10	35	8	1							
الحسي	0.0	0.0	0	0	0	0	2.7	9.0	10	27	3	6.7	10.0	9	60	6	1							
الصحاف	0.0	0.0	0	0	0	0	3.4	9.0	8	27	3	4.4	5.0	9	40	8	1							
ثاج	0.0	0.0	0	0	0	0	0.0	0.0	0	0	0	4.0	4.0	5	20	5	1							
الونان	0.0	0.0	0	0	0	0	0.0	0.0	0	0	0	4.9	4.3	7	34	8	1							
الزعين	0.0	0.0	0	0	0	0	0.0	0.0	0	0	0	3.8	2.9	6	23	8	1							
نطاع	5.2	19.0	11	57	3	1	7.3	17.0	7	51	3	13.5	10.1	6	81	8	1							
السليمانية	0.0	0.0	0	0	0	0	0.0	0.0	0	0	0	9.3	6.2	4	37	6	1							

## تعليم ذكور (القطاع الحكومي)\*

تابع جدول (18)

المحافظة أو المركز	متوسط						إجمالي							
	ثانوي			متوسط			إجمالي			متوسط				
	عدد	متوسط كثافة الطلاب	متوسط الطلاب لكل معلم	عدد	متوسط كثافة الطلاب	متوسط الطلاب لكل معلم	عدد	متوسط كثافة الطلاب	متوسط الطلاب لكل معلم	عدد	متوسط كثافة الطلاب	متوسط الطلاب لكل معلم		
النفقرة	0	0.0	5.6	7	9.8	7	39	4	14.7	18.9	9	132	7	1
مغلي	0	0.0	0.0	0	0.0	0	0	0	3.7	3.7	6	22	6	1
الحناه	0	0.0	6.2	6	12.3	6	37	3	12.6	7.9	5	63	8	1
المليحه	0	0.0	0.0	0	0.0	0	0	0	3.0	2.5	5	15	6	1
غزوى	0	0.0	0.0	0	0.0	0	0	0	5.2	3.3	5	26	8	1
<b>محافظة قرية العليا</b>	<b>80</b>	<b>30.0</b>	<b>9.1</b>	<b>85</b>	<b>20.3</b>	<b>8.0</b>	<b>772</b>	<b>38</b>	<b>8.0</b>	<b>10.1</b>	<b>154</b>	<b>1237</b>	<b>123</b>	<b>19</b>
قرية العليا	19	40.8	11.9	21	31.3	12.9	250	8	12.9	22.0	34	440	20	3
الرفيحه	13	54.3	12.7	7	22.3	9.0	89	4	9.0	16.5	22	198	12	2
الناباه	9	14.3	4.5	6	6.8	4.7	27	4	4.7	7.8	10	47	6	1
الشيظ	14	16.0	12.8	6	19.3	7.8	77	4	7.8	6.7	13	101	15	2
مشله	9	20.7	13.8	6	27.7	8.9	83	3	6.9	8.9	9	62	7	1
العازريه	0	0.0	5.1	11	18.7	13.0	56	3	13.0	17.3	8	104	6	1
التبجيحه	4	40.3	9.0	7	21.0	6.7	63	3	6.7	12.3	11	74	6	1
القرينه	0	0.0	9.1	9	27.3	11.3	82	3	11.3	5.7	3	34	6	1
الشاميه	0	0.0	0.0	0	0.0	3.9	0	0	3.9	2.7	7	27	10	1
أم الشفلح	0	0.0	0.0	0	0.0	1.9	0	0	1.9	2.5	8	15	6	1
أم عقلا	0	0.0	3.0	5	5.0	20.0	15	3	20.0	3.3	1	20	6	1
رديفة القرعاء	12	16.7	4.3	7	10.0	3.6	30	3	3.6	5.3	9	32	6	1
أم غور	0	0.0	0.0	0	0.0	4.8	0	0	4.8	4.8	6	29	6	1
المحوى	0	0.0	0.0	0	0.0	5.7	0	0	5.7	6.7	7	40	6	1
البيويات	0	0.0	0.0	0	0.0	2.3	0	0	2.3	2.8	6	14	5	1
<b>محافظة العبد</b>	<b>37</b>	<b>19.9</b>	<b>7.3</b>	<b>47</b>	<b>21.4</b>	<b>10.9</b>	<b>342</b>	<b>16</b>	<b>10.9</b>	<b>18.1</b>	<b>68</b>	<b>741</b>	<b>41</b>	<b>5</b>

## تعليم ذكور (القطاع الحكومي) \*

### تابع جدول (18)

	ثانوي					متوسط					ابتدائي					المحافظة أو المركز		
	متوسط الطالب لكل معلم	متوسط كثافة الطلاب	المعلمين	الطلاب	الفصول	متوسط الطالب لكل معلم	متوسط كثافة الطلاب	المعلمين	الطلاب	الفصول	المدارس	متوسط الطالب لكل معلم	متوسط كثافة الطلاب	المعلمين	الطلاب		الفصول	المدارس
9.1	22.8	15	137	6	1	8.5	24.4	23	195	8	2	9.3	17.0	42	390	23	2	سليوى
4.6	18.3	12	55	3	1	6.3	25.0	12	75	3	1	15.5	22.4	13	202	9	1	البطحاء
4.7	15.7	10	47	3	1	6.0	14.4	12	72	5	1	12.5	19.6	11	137	7	1	وسيع
0.0	0.0	0	0	0	0	0.0	0.0	0	0	0	0	6.0	6.0	2	12	2	1	عردة
10.2	29.8	6246	63931	2142	247	10.8	25.9	7028	76126	2936	339	12.9	22.8	12469	160507	7051	566	الجملة

\* يشمل التعليم العام + تحفيظ القرآن الكريم



## تعليم ذكور (القطاع الأهلي)\*

جدول (19)

المحافظة أو المركز	ثانوي								متوسط								ابتدائي								
	عدد				متوسط				عدد				متوسط				عدد				متوسط				
	متوسط الطلاب لكل معلم	متوسط كثافة الطلاب	المعلمين	الطلاب	الفصول	المدارس	متوسط الطلاب لكل معلم	متوسط كثافة الطلاب	المعلمين	الطلاب	الفصول	المدارس	متوسط الطلاب لكل معلم	متوسط كثافة الطلاب	المعلمين	الطلاب	الفصول	المدارس	متوسط الطلاب لكل معلم	متوسط كثافة الطلاب	المعلمين	الطلاب	الفصول	المدارس	
محافظة الدمام	9.1	20.4	675	6148	301	37	43.8	13.5	4	175	13	4	10.2	17.9	1602	16384	914	59							
الدمام	9.9	21.5	437	4329	201	20	43.8	13.5	4	175	13	4	11.2	18.3	1024	11440	624	39							
الطهران	7.6	18.2	238	1819	100	17	0.0	0.0	0	0	0	0	8.6	17.0	578	4944	290	20							
محافظة الأحساء	10.7	22.8	327	3494	153	13	0.0	0.0	0	0	0	0	9.9	18.5	352	3473	188	17							
الأحساء	11.0	22.9	313	3430	150	12	0.0	0.0	0	0	0	0	9.9	18.5	352	3473	188	17							
العيون	4.6	21.3	14	64	3	1	0.0	0.0	0	0	0	0	0.0	0.0	0	0	0	0							
محافظة حفر الباطن	13.5	25.5	297	4003	157	11	81.3	20.3	6	488	24	6	11.0	19.6	378	4145	211	15							
حفر الباطن	13.6	25.5	279	3793	149	10	67.2	19.2	6	403	21	5	10.9	19.7	331	3614	183	13							
القيصومه	0.0	0.0	0	0	0	0	0.0	0.0	0	0	0	0	9.8	16.0	13	128	8	1							
النيبيه	11.7	26.3	18	210	8	1	0.0	28.3	0	85	3	1	11.9	20.2	34	403	20	1							
محافظة الجبيل	11.2	23.3	85	956	41	5	0.0	0.0	0	0	0	0	9.0	17.4	207	1860	107	7							
الجبيل	11.2	23.3	85	956	41	5	0.0	0.0	0	0	0	0	9.0	17.4	207	1860	107	7							
محافظة القطيف	10.0	22.6	134	1336	59	5	0.0	0.0	0	0	0	0	10.8	20.0	164	1779	89	6							
القطيف	8.9	21.9	86	767	35	3	0.0	0.0	0	0	0	0	10.3	18.8	80	826	44	3							
سهبات	11.9	23.7	48	569	24	2	0.0	0.0	0	0	0	0	11.8	21.9	65	766	35	2							
صفوى	0.0	0.0	0	0	0	0	0.0	0.0	0	0	0	0	9.8	18.7	19	187	10	1							
محافظة الخبر	10.2	22.2	280	2844	128	16	0.0	0.0	0	0	0	0	9.6	18.9	500	4777	253	21							
الخبر	10.2	22.2	280	2844	128	16	0.0	0.0	0	0	0	0	9.6	18.9	500	4777	253	21							
محافظة القطيف	12.6	22.9	76	961	42	3	0.0	0.0	0	0	0	0	13.8	20.0	68	938	47	3							
القطيف	12.6	22.9	76	961	42	3	0.0	0.0	0	0	0	0	13.8	20.0	68	938	47	3							
محافظة رأس تنوره	11.9	21.5	20	237	11	1	0.0	0.0	0	0	0	0	12.0	14.2	13	156	11	1							

## تعليم ذكور (القطاع الأهلي)\*

تابع جدول (19)

المحافظة أو المركز	ثانوي						متوسط						ابتدائي					
	عدد			عدد			عدد			عدد			عدد			عدد		
متوسط الطلاب لكل معلم	متوسط كتابة الطلاب	المعلمين	الطلاب	الفصول	المدارس	متوسط الطلاب لكل معلم	متوسط كتابة الطلاب	المعلمين	الطلاب	الفصول	المدارس	متوسط الطلاب لكل معلم	متوسط كتابة الطلاب	المعلمين	الطلاب	الفصول	المدارس	
رأس تنوره	11.9	21.5	20	237	11	1	0.0	0.0	0	0	0	12.0	14.2	13	156	11	1	
محافظة بقيق	13.0	26.0	20	260	10	1	0.0	0.0	0	0	0	10.3	12.9	10	103	8	1	
بقيق	13.0	26.0	20	260	10	1	0.0	0.0	0	0	0	10.3	12.9	10	103	8	1	
محافظة الخبرية	13.1	24.0	11	144	6	1	0.0	0.0	0	0	0	13.3	17.2	22	293	17	1	
الخبرية	13.1	24.0	11	144	6	1	0.0	0.0	0	0	0	13.3	17.2	22	293	17	1	
الجملة	10.6	22.4	1925	20383	908	93	66.3	17.9	10	663	37	10.2	18.4	3316	33908	1845	131	

\* يشمل التعليم العام + تحفيظ القرآن الكريم





## تعليم إيثا (القطاع الحكومي)\*

جدول (20)

المحافظة أو المركز	متوسط											
	ثانوي						ابتدائي					
	عدد			متوسط			عدد			متوسط		
متوسط كثافة الطالبات لكل معلمة	متوسط كثافة الطالبات	المدارس	متوسط كثافة الطالبات لكل معلمة	متوسط كثافة الطالبات	المدارس	متوسط كثافة الطالبات لكل معلمة	متوسط كثافة الطالبات	المدارس	متوسط كثافة الطالبات لكل معلمة	متوسط كثافة الطالبات	المدارس	
البحرا	0.0	0.0	0	1.5	3.0	6	1.8	2.3	5	9	4	1
معرض السويان	1.9	5.7	9	3.3	8.7	8	2.8	2.8	6	17	6	1
خيرام	0.0	0.0	0	0.0	0.0	0	3.1	2.8	7	22	8	1
محافظة الجبيل	10.6	39.6	424	11.6	36.0	414	15.3	30.7	762	11680	381	20
الجبيل	10.6	39.6	424	11.6	36.0	414	15.3	30.7	762	11680	381	20
محافظة القطيف	6.8	32.3	1552	7.9	26.9	1263	11.2	27.1	1940	21823	806	58
القطيف	6.5	31.7	1101	7.9	27.3	871	10.4	27.0	1389	14472	536	39
سهباء	8.4	31.5	179	6.5	24.8	173	14.5	28.2	201	2909	103	8
صفوى	6.5	43.8	174	8.6	26.9	147	12.1	26.5	235	2834	107	7
التايه	9.3	28.0	30	17.1	36.1	19	21.0	34.1	39	818	24	1
أم السهالك	6.0	27.2	68	7.7	22.6	53	10.4	21.9	76	790	36	3
محافظة الخبر	10.4	35.3	578	10.0	32.1	654	13.3	27.9	974	12928	463	30
الخبر	10.4	35.3	578	10.0	32.1	654	13.3	27.9	974	12928	463	30
محافظة الفجعي	9.5	29.9	204	9.1	27.7	215	11.2	23.7	364	4070	172	19
الفجعي	10.7	31.5	171	9.8	28.4	188	11.9	24.3	315	3762	155	16
السفاليه	3.4	16.0	33	4.4	20.0	27	8.2	23.8	35	286	12	2
البرق الكبريت	0.0	0.0	0	0.0	0.0	0	1.6	4.4	14	22	5	1
محافظة رأس تنوره	9.3	34.8	97	10.0	29.4	94	13.7	27.1	166	2279	84	6
رأس تنوره	9.3	34.8	97	10.0	29.4	94	13.7	27.1	166	2279	84	6
محافظة بقيق	6.6	30.8	167	8.0	20.8	147	10.9	17.8	237	2585	145	16
بقيق	9.3	40.1	91	9.3	22.6	95	11.5	20.8	150	1724	83	8
يكر	4.4	19.0	13	5.0	13.3	40	8.7	13.0	9	78	6	1

## تعليم إناث (القطاع الحكومي)\*

تابع جدول (20)

المحافظة أو المركز	متوسط						ابتدائي					
	ثانوي			عدد			عدد			عدد		
	متوسط مؤشرات الطالبات لكل معلمة	متوسط كثافة الطالبات	المدارس	متوسط مؤشرات الطالبات لكل معلمة	متوسط كثافة الطالبات	المدارس	متوسط مؤشرات الطالبات لكل معلمة	متوسط كثافة الطالبات	المدارس	متوسط مؤشرات الطالبات لكل معلمة	متوسط كثافة الطالبات	المدارس
عين دار الجديده	18.3	22	110	7.3	20.7	17	11.3	19.8	21	238	12	1
قوده	0.0	0	0	4.9	16.3	10	9.1	13.0	10	91	7	1
بلده عين دار البلده	1.7	23	40	4.8	19.0	12	12.4	17.0	11	136	8	1
الدغيبه	0.0	0	0	0.0	0.0	0	21.5	28.7	8	172	6	1
صلاصل	3.2	18	58	6.4	10.7	5	8.1	10.4	9	73	7	1
القرادنيه	0.0	0	0	0.0	0.0	0	4.1	3.3	8	33	10	1
الجيشية	0.0	0	0	0.0	0.0	0	3.6	6.7	11	40	6	1
محافظة الثعوبه	6.1	185	1137	6.8	24.5	183	7.7	15.5	350	2711	175	23
الثعوبه	7.9	29.0	84	13.8	33.3	53	12.3	20.8	125	1537	74	7
الصرار	9.0	24.6	22	9.5	26.3	11	5.7	19.0	20	114	6	1
مليحه	5.1	23.0	27	6.0	28.0	14	6.3	16.8	32	202	12	2
حنينه	1.5	6.0	12	2.0	9.0	9	4.5	8.2	11	49	6	1
القليب	0.0	0.0	0	2.7	10.0	11	6.1	10.2	10	61	6	1
عتيق	3.9	22.3	17	8.3	30.3	11	17.0	22.7	12	204	9	1
الكوفه	0.0	0.0	0	1.0	7.5	15	3.3	7.7	14	46	6	1
الحسي	0.0	0.0	0	0.0	0.0	0	3.5	9.3	16	56	6	1
الصحاف	0.0	0.0	0	3.0	11.0	11	4.5	8.2	11	49	6	1
ثاج	0.0	0.0	0	0.0	0.0	0	2.7	4.0	12	32	8	1
الونان	0.0	0.0	0	0.0	0.0	0	2.8	5.7	12	34	6	1
الزعين	0.0	0.0	0	0.0	0.0	0	1.5	4.7	19	28	6	1
نطاع	0.0	0.0	0	2.7	13.7	15	5.3	14.2	16	85	6	1
السيميائية	0.0	0.0	0	0.0	0.0	0	3.7	8.7	14	52	6	1

## تعليم إناث (القطاع الحكومي)\*

تابع جدول (20)

المحافظة أو المركز	متوسط						إجمالي											
	عدد			متوسط			عدد			متوسط								
	ثانوي	عدد	متوسط	ثانوي	عدد	متوسط	إبتدائي	عدد	متوسط	إبتدائي	عدد	متوسط						
متوسط	متوسط	المدارس	متوسط	متوسط	المدارس	متوسط	متوسط	المدارس	متوسط	متوسط	المدارس	متوسط						
كثافة	كثافة	الفصول	كثافة	كثافة	الفصول	كثافة	كثافة	الفصول	كثافة	كثافة	الفصول	كثافة						
الطلاب	الطلاب	المدارس	الطلاب	الطلاب	المدارس	الطلاب	الطلاب	المدارس	الطلاب	الطلاب	المدارس	الطلاب						
النفقوة	2.2	17.0	23	51	3	1	3.9	22.3	17	67	3	1	6.1	17.3	17	104	6	1
الحناء	0.0	0.0	0	0	0	0	1.9	10.0	16	30	3	1	6.4	9.7	9	58	6	1
محافظة قرية العليا	3.6	18.3	165	586	32	7	4.2	17.1	140	581	34	10	4.6	10.4	258	1176	113	19
قرية العليا	6.2	26.6	30	186	7	1	4.9	20.9	38	188	9	2	8.1	19.2	50	403	21	3
الرفيعة	7.7	28.2	22	169	6	1	7.8	25.5	13	102	4	1	5.7	13.7	29	164	12	2
النهابة	1.4	6.6	24	33	5	1	2.6	7.7	9	23	3	1	3.7	9.3	15	56	6	1
الشيظ	3.3	25.3	23	76	3	1	3.2	24.3	23	73	3	1	4.8	9.3	23	111	12	2
مشله	1.0	7.3	22	22	3	1	3.5	14.0	12	42	3	1	4.8	12.0	15	72	6	1
العازرية	0.0	0.0	0	0	0	0	4.9	19.7	12	59	3	1	6.6	17.7	16	106	6	1
الشيحية	0.0	0.0	0	0	0	0	2.3	13.0	17	39	3	1	6.6	12.2	11	73	6	1
الفريده	3.4	15.6	23	78	5	1	3.0	10.0	10	30	3	1	2.7	5.8	13	35	6	1
الشاميه	0.0	0.0	0	0	0	0	0.0	0.0	0	0	0	0	2.3	5.6	12	28	5	1
أم الشفاح	0.0	0.0	0	0	0	0	0.0	0.0	0	0	0	0	1.1	2.8	13	14	5	1
أم عقلا	0.0	0.0	0	0	0	0	0.0	0.0	0	0	0	0	0.9	2.6	14	13	5	1
رديفة القرعاء	1.0	7.3	21	22	3	1	4.2	8.3	6	25	3	1	2.3	5.0	13	30	6	1
أم غور	0.0	0.0	0	0	0	0	0.0	0.0	0	0	0	0	2.5	5.8	14	35	6	1
المحوي	0.0	0.0	0	0	0	0	0.0	0.0	0	0	0	0	1.5	3.6	12	18	5	1
البويبات	0.0	0.0	0	0	0	0	0.0	0.0	0	0	0	0	2.3	3.0	8	18	6	1
محافظة العديب	4.5	17.7	35	159	9	2	7.9	20.6	21	165	8	2	9.6	21.2	86	826	39	4
سلي	6.4	18.2	17	109	6	1	6.3	20.5	13	82	4	1	10.6	19.2	40	423	22	2
البطحاء	2.8	16.7	18	50	3	1	10.4	20.8	8	83	4	1	11.0	27.5	20	220	8	1
وسيع	0.0	0.0	0	0	0	0	0.0	0.0	0	0	0	0	7.0	20.3	26	183	9	1
الجملة	8.6	31.2	8390	72128	2309	261	9.9	28.8	7946	76526	2726	326	12.7	24.9	13273	168752	6779	564

\* يشمل التعليم العام + تحفيظ القرآن الكريم

## تعليم إناث (القطاع الأهلي)\*

جدول (21)

المحافظة أو المركز	متوسط						إجمالي											
	ثانوي			عدد			عدد			عدد								
	متوسط مؤسمة الطابيات لكل مطبة	متوسط كثافة الطابيات	المعلمت	الفصول	المدارس	متوسط مؤسمة الطابيات لكل مطبة	متوسط كثافة الطابيات	المعلمت	الفصول	المدارس	متوسط مؤسمة الطابيات لكل مطبة	متوسط كثافة الطابيات	المعلمت	الفصول	المدارس			
محافظة الدمام	7.8	25.1	186	1456	58	14	9.7	18.7	27	262	14	3	9.8	17.2	951	9293	541	47
الدمام	7.7	23.9	167	1293	54	12	9.7	18.7	27	262	14	3	9.3	16.8	849	7933	473	42
الظهران	8.6	40.8	19	163	4	2	0.0	0.0	0	0	0	0	13.3	20.0	102	1360	68	5
محافظة الأحساء	8.0	20.6	300	2385	116	15	0.0	0.0	0	0	0	0	7.1	15.3	398	2820	184	23
الأحساء	8.0	20.5	280	2238	109	14	0.0	0.0	0	0	0	0	7.2	15.6	387	2771	178	22
العيون	7.4	21.0	20	147	7	1	0.0	0.0	0	0	0	0	4.5	8.2	11	49	6	1
محافظة حفر الباطن	14.2	26.3	178	2521	96	10	0.0	0.0	0	0	0	0	9.0	17.4	172	1546	89	10
حفر الباطن	14.2	26.3	178	2521	96	10	0.0	0.0	0	0	0	0	9.0	17.4	172	1546	89	10
محافظة الجبيل	5.8	14.6	65	379	26	5	8.0	18.7	7	56	3	1	9.6	15.0	117	1123	75	9
الجبيل	5.8	14.6	65	379	26	5	8.0	18.7	7	56	3	1	9.6	15.0	117	1123	75	9
محافظة القطيف	0.0	0.0	0	0	0	0	0.0	0.0	0	0	0	0	8.6	15.4	41	354	23	1
سهيات	0.0	0.0	0	0	0	0	0.0	0.0	0	0	0	0	8.6	15.4	41	354	23	1
محافظة الخبر	5.5	15.6	310	1702	109	24	0.0	0.0	0	0	0	0	11.1	13.3	744	8227	620	48
الخبر	5.5	15.6	310	1702	109	24	0.0	0.0	0	0	0	0	11.1	13.3	744	8227	620	48
محافظة الخفجي	0.0	0.0	0	0	0	0	0.0	0.0	0	0	0	0	9.4	17.4	26	244	14	1
الخفجي	0.0	0.0	0	0	0	0	0.0	0.0	0	0	0	0	9.4	17.4	26	244	14	1
محافظة بقيق	0.0	0.0	0	0	0	0	0.0	0.0	0	0	0	0	2.5	10.0	4	10	1	1
بقيق	0.0	0.0	0	0	0	0	0.0	0.0	0	0	0	0	2.5	10.0	4	10	1	1
محافظة القطيف	7.5	5.0	2	15	3	1	0.0	0.0	0	0	0	0	19.3	15.8	18	347	22	2
القطيف	7.5	5.0	2	15	3	1	0.0	0.0	0	0	0	0	19.3	15.8	18	347	22	2
الجملة	8.1	20.7	1041	8458	408	69	9.4	18.7	34	318	17	4	9.7	15.3	2471	23964	1569	142

\* يشمل المعلم العام + تحفيظ القرآن الكريم



## تعليم آخر ذكور (القطاع الحكومي)\*

جدول (22)

المحافظة أو المركز	المعاهد				التعليم الخاص				أخرى**				
	عدد	عدد	عدد	عدد	عدد	عدد	عدد	عدد	عدد	عدد	عدد	عدد	عدد
	الطلاب	الفصول	المعاهد و المدراس*	المعلمين	الطلاب	الفصول	المدراس	المعلمين	الطلاب	الفصول	المدراس	المعلمين	الطلاب
	متوسط كثافة الطلاب	متوسط كثافة الطلاب	متوسط كثافة الطلاب لكل معلم	متوسط كثافة الطلاب	متوسط كثافة الطلاب	متوسط كثافة الطلاب	متوسط كثافة الطلاب	متوسط كثافة الطلاب	متوسط كثافة الطلاب	متوسط كثافة الطلاب	متوسط كثافة الطلاب	متوسط كثافة الطلاب	متوسط كثافة الطلاب
محافظة الدمام	9	7	2	39	152	32	248	21	126	2657	1	21.1	21.1
الدمام	9	7	2	39	146	31	239	15	105	2217	0	21.1	21.1
ذاصلون	0	0	0	0	0	0	0	1	1	7	0	7.0	7.0
الطهران	0	0	0	0	6	1	9	5	20	433	1	21.7	21.7
محافظة الأحساء	14	14	2	48	249	52	417	88	309	4651	5	15.1	15.1
الإحساء	14	14	2	48	240	49	407	72	253	4182	2	16.5	16.5
عريوه	0	0	0	0	1	1	2	1	3	6	1	2.0	2.0
بييرين	0	0	0	0	0	0	0	2	10	54	0	5.4	5.4
الغن	0	0	0	0	0	0	0	1	2	7	0	3.5	3.5
الغويبه	0	0	0	0	0	0	0	2	4	54	0	13.5	13.5
العيون	0	0	0	0	6	1	6	5	25	281	0	11.2	11.2
العضليه	0	0	0	0	2	1	2	1	2	12	0	6.0	6.0
حرض	0	0	0	0	0	0	0	2	4	20	1	5.0	5.0
الرابديه	0	0	0	0	0	0	0	1	3	9	0	3.0	3.0
هجرة السبع	0	0	0	0	0	0	0	1	3	26	1	8.7	8.7
محافظة حفر الباطن	28	13	2	49	69	20	107	21	69	1444	9	20.9	20.9
حفر الباطن	28	13	2	49	61	18	99	14	50	1053	9	21.1	21.1
القصومه	0	0	0	0	7	1	6	2	9	315	0	35.0	35.0
الرقعي	0	0	0	0	0	0	0	1	4	43	0	10.8	10.8
القيبيه	0	0	0	0	0	0	0	1	1	7	0	7.0	7.0
السعويه	0	0	0	0	0	0	0	1	2	5	0	2.5	2.5
سالموده	0	0	0	0	0	0	0	1	1	13	0	13.0	13.0





## تعليم أذربايت (القطاع الحكومي)\*

تابع جدول (23)

المحافظة أو المركز	المعاهد				التعليم الخاص				أخرى**			
	عدد	الطلاب	الفصول	المعاهد	عدد	الطلاب	الفصول	المعاهد	عدد	الطلاب	الفصول	المعاهد
محافظة الدمام	0	0	0	0	18	580	94	205	583	306	65	205
الدمام	0	0	0	0	17	575	92	201	446	256	54	201
الظهران	0	0	0	0	1	5	2	4	137	50	11	4
محافظة الاحساء	0	0	0	0	22	748	102	275	401	273	106	275
الاحساء	0	0	0	0	22	748	102	275	376	235	89	275
عريعره	0	0	0	0	0	0	0	0	2	4	2	0
الحايل	0	0	0	0	0	0	0	0	0	1	1	0
الغويبه	0	0	0	0	0	0	0	0	3	6	2	0
العيون	0	0	0	0	0	0	0	0	11	8	2	0
العضيليه	0	0	0	0	0	0	0	0	1	3	2	0
حرض	0	0	0	0	0	0	0	0	0	2	1	0
خريص	0	0	0	0	0	0	0	0	4	5	2	0
فضيله	0	0	0	0	0	0	0	0	2	3	1	0
ام العواد	0	0	0	0	0	0	0	0	1	4	2	0
شعبة	0	0	0	0	0	0	0	0	1	12	2	0
محافظة حفر الباطن	0	0	0	0	7	121	25	44	222	214	56	44
حفر الباطن	0	0	0	0	7	121	25	44	183	174	45	44
القيصومه	0	0	0	0	0	0	0	0	16	234	5	0
الرقص	0	0	0	0	0	0	0	0	7	60	1	0
النبييه	0	0	0	0	0	0	0	0	1	23	3	0
السعيره	0	0	0	0	0	0	0	0	11	68	2	0
ساموده	0	0	0	0	0	0	0	0	1	16	3	0

متوسط كثافة الطلاب

الطلاب

الفصول

المعاهد

متوسط كثافة الطلاب لكل صفه

متوسط كثافة الطلاب

الطلاب

الفصول

المعاهد

## تعليم أذربايجان (القطاع الحكومي) \*

تابع جدول (23)

المحافظة أو المركز	المعاهد										التعليم الخاص										أخرى **				
	عدد					متوسط كثافة الطلاب لكل معلمة					عدد					متوسط كثافة الطلاب									
	المعاهد	الفصول	الطلاب	المعلمات	الطلاب	الفصول	الطلاب	معلمة	متوسط كثافة الطلاب لكل معلمة	عدد	الفصول	الطلاب	المعلمات	الطلاب	الفصول	المعاهد	الفصول	الطلاب	المعلمات	الطلاب	متوسط كثافة الطلاب				
محافظة أم عشق	0	0	0	0	0.0	0	0	0.0	0.0	0	0	0	0	0	0	0	0	0	0	0	0.0				
محافظة الجبيل	0	0	0	0	0.0	0	0	0.0	0.0	8	27	148	45	179	37	0	0	0	0	0	0.0				
الجبيل	0	0	0	0	0.0	0	0	0.0	0.0	8	27	148	45	179	37	0	0	0	0	0	0.0				
محافظة القزيف	0	0	0	0	0.0	0	0	0.0	0.0	7	30	225	107	98	27	0	0	0	0	0	0.0				
القزيف	0	0	0	0	0.0	0	0	0.0	0.0	6	25	204	98	59	17	0	0	0	0	0	0.0				
سبهات	0	0	0	0	0.0	0	0	0.0	0.0	1	5	21	9	9	3	0	0	0	0	0	0.0				
صفوى	0	0	0	0	0.0	0	0	0.0	0.0	0	0	0	0	3	3	0	0	0	0	0	0.0				
النابيه	0	0	0	0	0.0	0	0	0.0	0.0	0	0	0	0	1	1	0	0	0	0	0	0.0				
أم السهالك	0	0	0	0	0.0	0	0	0.0	0.0	0	0	0	0	3	3	0	0	0	0	0	0.0				
محافظة الخبر	0	0	0	0	0.0	0	0	0.0	0.0	7	32	265	49	86	20	0	0	0	0	0	0.0				
الخبر	0	0	0	0	0.0	0	0	0.0	0.0	7	32	265	49	86	20	0	0	0	0	0	0.0				
محافظة الخفجي	0	0	0	0	0.0	0	0	0.0	0.0	5	13	50	13	40	11	0	0	0	0	0	0.0				
الخفجي	0	0	0	0	0.0	0	0	0.0	0.0	5	13	50	13	40	11	0	0	0	0	0	0.0				
السفاليه	0	0	0	0	0.0	0	0	0.0	0.0	0	0	0	0	9	9	0	0	0	0	0	0.0				
محافظة رأس تنوره	0	0	0	0	0.0	0	0	0.0	0.0	1	4	23	8	11	4	0	0	0	0	0	0.0				
رأس تنوره	0	0	0	0	0.0	0	0	0.0	0.0	1	4	23	8	11	4	0	0	0	0	0	0.0				
محافظة بقيق	0	0	0	0	0.0	0	0	0.0	0.0	4	10	26	15	24	12	0	0	0	0	0	0.0				
بقيق	0	0	0	0	0.0	0	0	0.0	0.0	4	10	26	15	24	12	0	0	0	0	0	0.0				
بكر ب	0	0	0	0	0.0	0	0	0.0	0.0	0	0	0	0	1	1	0	0	0	0	0	0.0				
بلده عين دار البلده	0	0	0	0	0.0	0	0	0.0	0.0	0	0	0	0	6	2	0	0	0	0	0	0.0				
الدغيبه	0	0	0	0	0.0	0	0	0.0	0.0	0	0	0	0	1	1	0	0	0	0	0	0.0				
صلاصل	0	0	0	0	0.0	0	0	0.0	0.0	0	0	0	0	1	1	0	0	0	0	0	0.0				

## تعليم أزيانث (القطاع الحكومي)\*

تابع جدول (23)

متوسط كثافة الطالبات	عدد المصحات	أخرى**				التعليم الخاص						المعاهد					
		عدد		عدد		عدد		عدد		عدد		عدد					
		التعليم الخاص	التعليم الخاص	التعليم الخاص	التعليم الخاص	التعليم الخاص	التعليم الخاص	التعليم الخاص	التعليم الخاص	التعليم الخاص	التعليم الخاص	التعليم الخاص	التعليم الخاص				
متوسط كثافة الطالبات	المصحات	التعليم الخاص	الفصول	المعاهد	المصحات***	التعليم الخاص	الفصول	المعاهد و* المعاهد	متوسط كثافة الطالبات لكل معونة	متوسط كثافة الطالبات	المصحات	التعليم الخاص	الفصول	المعاهد	المحافظة أو المركز		
6.0	0	6	1	1	0	0	0	0	0.0	0.0	0	0	0	0	القرى دانية		
10.0	0	10	1	1	0	0	0	0	0.0	0.0	0	0	0	0	الجيشية		
11.4	52	331	29	11	5	22	7	3	0.0	0.0	0	0	0	0	محافظة العنبرية		
12.3	28	197	16	6	3	18	6	2	0.0	0.0	0	0	0	0	النعيرية		
11.7	4	35	3	1	2	4	1	1	0.0	0.0	0	0	0	0	الصرار		
7.0	4	21	3	1	0	0	0	0	0.0	0.0	0	0	0	0	مليحه		
15.0	2	30	2	1	0	0	0	0	0.0	0.0	0	0	0	0	عتيق		
13.0	1	26	2	1	0	0	0	0	0.0	0.0	0	0	0	0	ثاج		
7.3	13	22	3	1	0	0	0	0	0.0	0.0	0	0	0	0	نطاع		
10.2	64	316	31	11	0	0	0	0	0.0	0.0	0	0	0	0	محافظة قرية العليا		
10.8	20	108	10	3	0	0	0	0	0.0	0.0	0	0	0	0	قرية العليا		
10.9	12	76	7	2	0	0	0	0	0.0	0.0	0	0	0	0	الرقية		
7.5	16	45	6	2	0	0	0	0	0.0	0.0	0	0	0	0	الشيظ		
12.3	7	49	4	2	0	0	0	0	0.0	0.0	0	0	0	0	العاذرية		
8.0	1	8	1	1	0	0	0	0	0.0	0.0	0	0	0	0	الشحيه		
10.0	8	30	3	1	0	0	0	0	0.0	0.0	0	0	0	0	الشاميه		
18.0	4	54	3	2	0	0	0	0	0.0	0.0	0	0	0	0	محافظة العنيد		
10.0	0	10	1	1	0	0	0	0	0.0	0.0	0	0	0	0	سلى		
22.0	4	44	2	1	0	0	0	0	0.0	0.0	0	0	0	0	البطاه		
13.7	2140	17726	1294	362	766	2208	344	82	0.0	0.0	0	0	0	0	الجله		

\* المدارس تمثل مدارس التعليم العام التي يتوفر بها فصول لتعليم ذوي الاحتياجات الخاصة

\*\* تشمل رياض الأطفال - معو الأمية - مراكز التدريب

\*\*\* تشمل معلمات معاهد ذوي الاحتياجات الخاصة فقط



## تعليم أقر ذكور / إناث (القطاع الأهلي) \*

تابع جدول (24)

المحافظة أو المركز	أخرى إناث **							أخرى ذكور *						
	عدد							عدد						
	متوسط الطالبات لكل معلمة	متوسط كثافة الطالبات	المعلمات	الطالبات	الفصول	المدارس	متوسط الطلاب لكل معلم	متوسط كثافة الطلاب	المعلمين	الطلاب	الفصول	المدارس		
محافظة بقيق	7.9	16.2	35	276	17	4	8.3	8.3	4	33	4	1		
بقيق	7.9	16.2	35	276	17	4	8.3	8.3	4	33	4	1		
محافظة الخبرية	25.9	28.8	10	259	9	2	12.8	19.3	6	77	4	1		
الخبرية	25.9	28.8	10	259	9	2	12.8	19.3	6	77	4	1		
الجملة	11.4	15.2	2056	23519	1549	209	11.4	18.5	1571	17969	970	131		

\* تشمل متوسط لبي - ثانوي لبي - تعليم كبار  
\*\* تشمل رياض الأطفال - محو أمية



## مراكز الرعاية الصحية الأولية الحكومية والمستوصفات الأهلية ومراكز الأطباء الاملال الأحمر

جدول (25)

إجمالي عدد الأطباء	عدد مراكز الاملال الأحمر	أهلية		حكومية		إجمالي عدد السكان	المحافظة أو المركز
		عدد الأطباء	عدد المستوصفات	عدد الأطباء	عدد مراكز الرعاية الأولية		
1029	8	797	86	232	32	1024409	محافظة الدمام
969	6	749	82	220	30	903312	الدمام
1	0	0	0	1	1	312	ذائعلونن
59	2	48	4	11	1	120755	الظهوان
920	11	659	65	261	68	1041863	الاحساء
852	8	641	63	211	49	935880	الاحساء
2	0	0	0	2	1	1718	جوده
1	0	0	0	1	1	2710	عربوره
9	0	0	0	9	2	3965	ببربن
1	0	0	0	1	1	1101	الحن
3	0	0	0	3	1	7365	الفرنبه
32	1	18	2	14	4	51963	العبون
1	0	0	0	1	1	10084	العنبعلبه
8	1	0	0	8	2	8270	حرض
5	1	0	0	5	1	5308	خرنص
1	0	0	0	1	1	1549	فنبهه
1	0	0	0	1	1	608	الزائببه
1	0	0	0	1	1	987	هجرة السبب
1	0	0	0	1	1	986	شعبه
2	0	0	0	2	1	1833	مرطبه
353	8	203	30	150	39	390282	محافظة حفر الباطن
303	2	197	29	106	20	332600	حفر الباطن
7	1	0	0	7	1	22568	القنومه
2	0	0	0	2	1	974	القات
6	1	0	0	6	1	6676	الرقن

## مراكز الرعاية الصحية الأولية الحكومية والمستوصفات الأهلية ومراكز الهلال الأحمر

تابع جدول (25)

إجمالي عدد الأطباء	عدد مراكز الهلال الأحمر	أهلية		حكومية		إجمالي عدد السكان	المحافظة أو المركز
		عدد الأطباء	عدد المستوصفات	عدد الأطباء	عدد مراكز الرعاية الأولية		
2	0	0	0	2	1	882	الضواوي
1	1	0	0	1	1	550	التثيم
1	0	0	0	1	1	364	أم قليب
11	0	6	1	5	1	14442	الذبيبه
3	1	0	0	3	1	4396	السعيه
1	0	0	0	1	1	16	الحماطيات
2	1	0	0	2	1	1444	ساموده
4	0	0	0	4	1	2785	الصقيرى
1	0	0	0	1	1	301	النايفية
1	0	0	0	1	1	195	هجرة أم عثر
1	0	0	0	1	1	324	القلو الشمالي
1	0	0	0	1	1	289	أم كداد
1	0	0	0	1	1	209	مناخ
1	0	0	0	1	1	345	الحريرا
3	1	0	0	3	1	608	مرج السويان
1	0	0	0	1	1	212	خيراء
295	2	257	16	38	5	378946	محافظة الجبيل
295	1	257	16	38	5	378754	الجبيل
0	1	0	0	0	0	0	أبو حدرية
365	4	236	30	129	34	524182	محافظة القطيف
244	3	152	19	92	24	350644	القطيف
58	0	46	7	12	3	75794	سيهات
56	0	38	4	18	5	70738	صفوى
5	1	0	0	5	1	14008	التايه
2	0	0	0	2	1	12998	أم السهالك



## مراكز الرعاية الصحية الأولية الحكومية والمستوصفات الأهلية ومراكز الهلال الأحمر

تابع جدول (25)

إجمالي عدد الأطباء	عدد مراكز الهلال الأحمر	أهلية		حكومية		إجمالي عدد السكان	المحافظة أو المركز
		عدد الأطباء	عدد المستوصفات	عدد الأطباء	عدد مراكز الرعاية الأولية		
2	0	0	0	2	1	2601	عتيق
1	0	0	0	1	1	1306	الكهفة
1	0	0	0	1	1	927	الحسي
2	0	0	0	2	1	948	الصحاف
1	0	0	0	1	1	782	ثاج
1	0	0	0	1	1	628	الونان
1	0	0	0	1	1	628	الزغين
2	0	0	0	2	1	1488	نطاع
1	0	0	0	1	1	293	منطى
1	0	0	0	1	1	797	غزوى
33	1	0	0	33	15	24345	محافظة قرية العليا
6	1	0	0	6	1	9721	قرية العليا
4	0	0	0	4	1	4143	الرفيعه
2	0	0	0	2	1	936	الجابيه
4	0	0	0	4	1	1511	الشيطن
2	0	0	0	2	1	772	مشله
1	0	0	0	1	1	1684	العازريه
2	0	0	0	2	1	833	الشحيه
1	0	0	0	1	1	560	الفريده
1	0	0	0	1	1	591	الشاميه
1	0	0	0	1	1	172	الصحافه
2	0	0	0	2	1	673	أم الشفاح
1	0	0	0	1	1	204	ام عقلا
4	0	0	0	4	1	716	رديقه القرعاء
1	0	0	0	1	1	372	مطريه





تابع جدول (26)

عدد المدن والقرى التي يتوافر فيها خدمات زراعية واجتماعية وإدارية وعامة

المحافظة أو المركز	الخدمات العامة										الخدمات الإدارية										الخدمات الاجتماعية										الخدمات الزراعية		
	مكتبة عامة	وكالة سفر	خدمة مصرفية	قائم بأعمال البريد	مكتب برق	مكتب بريد	شبكة إنترنت	هاتف نقال	هاتف	كهرباء عامة	مياه عامة	مكتب تربية بنين	مكتب تربية بنات	إدارة تعيلم بنات	إدارة تعيلم بنين	بلدية	شرطة	مركز إداري	مرور	جوازات	دفاع مدني	خدمة اجتماعية	ضمان اجتماعي	محكمة	كتابة عدل	مركز هيئة	مكتب عمل	أوقاف	أحوال مدنية	صندوق تنمية زراعي	فرع زراعي	مديرية زراعية	
اللاذقية	0	0	0	0	0	0	1	0	1	1	0	0	0	0	0	0	1	0	0	0	0	0	0	0	0	0	0	0	0	0	0	0	
أم العراد	0	0	0	0	0	0	1	1	1	0	0	0	0	0	0	1	1	0	0	1	0	0	0	0	0	0	0	0	0	0	0	0	
هجرة السبيح	0	0	0	0	0	1	1	1	1	1	0	0	0	0	0	0	1	0	0	0	0	0	0	0	0	0	0	0	0	0	0	0	
الطوبية	0	0	0	0	0	1	1	1	1	1	0	0	0	0	0	0	1	0	0	0	0	0	0	0	0	0	0	0	0	0	0	0	
شحمة	0	0	0	0	0	1	1	0	1	1	0	0	0	0	0	0	1	0	0	0	0	0	0	0	0	0	0	0	0	0	0	0	
مريطيه	0	0	0	0	0	1	1	1	1	1	0	0	0	0	0	1	1	0	0	0	0	0	0	0	0	0	0	0	0	0	0	0	
العقير	0	0	0	0	0	1	1	0	1	1	0	0	0	0	0	1	1	0	0	0	0	0	0	0	0	0	0	0	0	0	0	0	
الدهر	0	0	0	0	0	1	1	0	1	0	0	0	0	0	0	0	1	0	0	1	0	0	0	0	0	0	0	0	0	0	0	0	
السالمية	0	0	0	0	0	0	0	1	1	1	0	0	0	0	0	0	1	0	0	0	0	0	0	0	0	0	0	0	0	0	0	0	
محافظة حفر الباطن	2	1	1	1	4	13	24	25	20	27	25	2	0	1	1	5	14	22	5	3	8	1	1	2	1	5	1	2	1	1	1	0	
حفر الباطن	1	1	1	0	1	2	3	3	5	5	4	2	0	1	1	2	1	2	2	2	1	1	1	1	1	1	1	1	1	1	1	0	
القيصومه	1	0	0	0	1	1	1	1	1	1	1	0	0	0	1	1	1	0	0	1	0	0	0	0	1	0	0	0	0	0	0	0	
القات	0	0	0	0	1	1	1	1	1	1	1	0	0	0	0	0	1	0	0	1	0	0	0	0	0	0	0	0	0	0	0	0	
المتياهه الجنوبيه	0	0	0	0	0	1	1	1	1	1	1	0	0	0	0	0	1	0	0	0	0	0	0	0	1	0	0	0	0	0	0	0	
الرقعي	0	0	0	0	1	1	1	1	1	1	1	0	0	0	0	1	1	0	1	0	0	0	0	0	1	0	0	0	0	0	0	0	
الصدواي	0	0	0	0	0	1	1	1	1	1	1	0	0	0	0	1	1	0	0	1	0	0	0	0	0	0	0	0	0	0	0	0	
التنظيم	0	0	0	0	0	0	1	1	1	1	1	0	0	0	0	1	1	0	0	0	0	0	0	0	0	0	0	0	0	0	0	0	
أم قليب	0	0	0	0	0	0	1	1	1	1	1	0	0	0	0	0	1	0	0	0	0	0	0	0	0	0	0	0	0	0	0	0	
النيبه	0	0	0	0	0	1	1	1	1	1	1	0	0	0	0	0	1	1	0	1	0	0	0	0	1	0	0	0	0	0	0	0	
السعيره	0	0	0	0	0	1	1	1	0	1	1	0	0	0	0	1	1	1	0	1	0	0	0	0	0	0	0	0	0	0	0	0	





تابع جدول (26)

## عدد المدن والقرى التي يتوافر فيها خدمات زراعية واجتماعية وإدارية وعمامة

المحافظة أو المركز	الخدمات العامة										الخدمات الإدارية										الخدمات الاجتماعية										الخدمات الزراعية		
	مكتبة عامة	وكالة سفر	خدمة مصرفية	قائم بأعمال البريد	مكتب برق	مكتب بريد	شبكة إنترنت	هاتف نقال	هاتف	كهرباء عامة	مياه عامة	مكتب تربية بنين	مكتب تربية بنات	إدارة تعليم بنات	إدارة تعليم بنين	بلدية	شرطة	مركز إداري	مرور	جوازات	دفاع مدني	خدمة اجتماعية	ضمان اجتماعي	محكمة	كتابة عدل	مركز هيئة	مكتب عمل	أوقاف	أحوال مدنية	صندوق تنمية زراعي	فرع زراعي	مديرية زراعية	
صقوى	0	0	0	0	1	3	7	7	6	7	6	1	0	0	1	2	1	0	0	3	0	0	0	0	1	0	0	0	0	0	0	0	
التائبه	0	0	0	0	0	0	1	1	1	1	1	0	0	0	0	0	1	0	0	1	0	0	0	0	0	0	0	0	0	0	0		
أم السهالك	0	0	0	0	0	1	1	1	1	1	1	0	0	0	0	0	1	0	0	1	0	0	0	0	0	0	0	0	0	0	0		
محافظة الخبر	1	2	2	0	1	2	4	4	4	4	4	1	0	0	1	3	2	2	2	3	0	0	1	1	1	1	1	1	0	0	0		
الخبر	1	2	2	0	1	2	3	3	3	3	3	1	0	0	1	2	1	1	2	0	0	1	1	1	1	1	1	1	0	0	0		
جسر الملك فهد	0	0	0	0	0	0	1	1	1	1	1	0	0	0	0	1	1	1	1	0	0	0	0	0	0	0	0	0	0	0	0		
محافظة الحفص	0	1	2	0	1	3	6	6	5	7	4	1	0	0	1	3	3	1	2	3	0	1	1	1	1	1	1	0	0	0	0		
الحفص	0	1	1	0	1	2	2	2	2	2	2	1	0	0	1	2	1	1	2	2	0	1	1	1	1	1	1	1	0	0	0		
السفانية	0	0	1	0	0	1	3	3	3	4	1	0	0	0	0	1	1	0	0	1	0	0	0	0	0	0	0	0	0	0	0		
ابرق الكبريت	0	0	0	0	0	0	1	1	0	1	1	0	0	0	0	0	1	0	0	0	0	0	0	0	0	0	0	0	0	0	0		
محافظة رأس تنوره	0	0	0	0	1	1	2	2	2	3	1	0	1	0	1	1	1	1	1	1	0	1	1	1	1	1	0	0	0	0	0		
رأس تنوره	0	0	0	0	1	1	2	2	2	3	1	0	1	0	1	1	1	1	1	1	0	1	1	1	1	1	0	0	0	0	0		
محافظة بقيق	1	0	1	0	1	5	19	33	9	33	15	1	1	0	7	7	11	2	0	4	0	0	1	1	3	1	1	0	1	0	0		
بقيق	1	0	1	0	1	2	8	20	3	20	3	1	1	0	2	1	1	1	0	1	0	0	1	1	1	1	1	0	0	0	0		
بكراب	0	0	0	0	0	1	3	3	1	3	3	0	0	0	1	1	0	0	0	0	0	0	0	0	0	0	0	0	0	0	0		
عين دار الجديده	0	0	0	0	0	0	1	2	1	2	2	0	0	0	1	0	1	0	0	0	0	0	0	0	0	0	0	0	0	0	0		
الراجحه	0	0	0	0	0	0	1	1	0	1	1	0	0	0	0	0	1	0	0	0	0	0	0	0	0	0	0	0	0	0	0		
فوهه	0	0	0	0	0	0	1	1	0	1	1	0	0	0	0	0	1	0	0	0	0	0	0	0	0	0	0	0	0	0	0		
بلده عين دار البلده	0	0	0	0	0	0	1	1	1	1	1	0	0	0	0	1	1	0	0	1	0	0	0	0	1	0	0	0	0	0	0		
التخيمه	0	0	0	0	0	0	1	1	1	1	1	0	0	0	0	1	1	0	0	0	0	0	0	0	0	0	0	0	0	0	0		



تابع جدول (26)

## عدد المدن والقرى التي يتوافر فيها خدمات زراعية واجتماعية وإدارية وعمامة

المحافظة أو المركز	الخدمات العامة										الخدمات الإدارية										الخدمات الاجتماعية										الخدمات الزراعية		
	مكتبة عامة	وكالة سفر	خدمة مصرفية	قائم بأعمال البريد	مكتب برق	مكتب بريد	شبكة إنترنت	هاتف نقال	هاتف	كهرباء عامة	مياه عامة	مكتب تربية بنين	مكتب تربية بنات	إدارة تعيلم بنات	إدارة تعيلم بنين	بلدية	شرطة	مركز اداري	مرور	جوازات	دفاع مدني	خدمة إجتماعية	ضمان إجتماعي	محكمة	كتابة عدل	مركز هيئة	مكتب عمل	أوقاف	أحوال مدنية	صندوق تنمية زراعي	فرع زراعي	مديرية زراعية	
التفيرة	0	0	0	0	0	0	1	0	1	1	0	0	0	0	0	0	1	0	0	0	0	0	0	0	0	0	0	0	0	0	0	0	
النهلبسيه	0	0	0	0	0	1	1	0	1	1	0	0	0	0	0	0	1	0	0	0	0	0	0	0	0	0	0	0	0	0	0	0	
شقيبه	0	0	0	1	0	0	1	1	1	1	0	0	0	0	0	0	1	0	0	0	0	0	0	0	0	0	0	0	0	0	0	0	
مغطي	0	0	0	0	0	1	0	1	1	1	0	0	0	0	0	0	1	0	0	0	0	0	0	0	0	0	0	0	0	0	0	0	
أم السواد	0	0	0	0	0	1	1	0	1	1	0	0	0	0	0	0	1	0	0	0	0	0	0	0	0	0	0	0	0	0	0	0	
الحناء	0	0	0	0	0	0	1	0	1	1	0	0	0	0	0	0	1	0	0	0	0	0	0	0	0	0	0	0	0	0	0	0	
المليحه	0	0	0	0	0	0	0	0	1	1	0	0	0	0	0	0	1	0	0	0	0	0	0	0	0	0	0	0	0	0	0	0	
غفوى	0	0	0	0	0	1	0	1	1	1	0	0	0	0	0	0	1	0	0	0	0	0	0	0	0	0	0	0	0	0	0	0	
أبو مركبة	0	0	0	0	0	0	0	0	1	0	0	0	0	0	0	0	1	0	0	0	0	0	0	0	0	0	0	0	0	0	0	0	
عرج	0	0	0	1	0	0	1	0	1	1	0	0	0	0	0	0	1	0	0	0	0	0	0	0	0	0	0	0	0	0	0	0	
محافظة قرية العليا	0	0	0	2	2	22	22	17	23	22	1	2	0	0	3	11	17	1	1	4	0	2	2	0	4	0	1	1	1	1	1	0	
قرية العليا	0	0	0	1	1	5	5	1	6	5	1	1	0	0	1	1	1	1	1	1	0	1	1	0	1	0	1	1	1	1	0		
الرفيعه	0	0	0	1	1	1	1	1	1	1	0	1	0	0	1	1	1	0	0	1	0	1	1	0	1	0	0	0	0	0	0		
اللاهيه	0	0	0	0	1	1	1	1	1	1	0	0	0	0	1	1	0	0	1	0	0	0	0	1	0	0	0	0	0	0	0		
التشط	0	0	0	1	0	2	2	2	2	2	0	0	0	0	1	1	0	0	1	0	0	0	0	0	0	0	0	0	0	0	0	0	
مغشله	0	0	0	0	1	1	1	1	1	1	0	0	0	0	1	1	0	0	0	0	0	0	0	0	0	0	0	0	0	0	0	0	
العازريه	0	0	0	0	0	1	1	1	1	1	0	0	0	0	1	1	0	0	0	0	0	0	0	0	0	0	0	0	0	0	0	0	
الشحيه	0	0	0	0	1	1	1	1	1	1	0	0	0	0	1	1	0	0	0	0	0	0	0	0	0	0	0	0	0	0	0	0	
الفریده	0	0	0	0	1	1	1	1	1	1	0	0	0	0	1	1	0	0	0	0	0	0	0	0	0	0	0	0	0	0	0	0	
الشمليه	0	0	0	0	1	1	1	1	1	1	0	0	0	0	1	1	0	0	0	0	0	0	0	0	0	0	0	0	0	0	0	0	





# الخدمات على مستوى المسميات السكانية







محافظة الدمام







عدد المراكز الإدارية : 5

محافظة الدمام

الدمام

نوع الطريق			الاتجاه	البعد عن العاصمة	عدد السكان لعام 1431 هـ	
وعر	سهل	اسفلت			غير سعودي	سعودي
-	-	415 كم	شرق	415 كم	354770	548542

الخدمات التعليمية

إناث				نوع التعليم	ذكور			
المعلمات	الطالبات	الفصول	المدارس		المعلمين	الطلاب	الفصول	المدارس
323	2981	199	32	رياض أطفال حكومي	-	-	-	-
532	6454	420	49	رياض أطفال أهلي	-	-	-	-
1918	31336	1048	65	إبتدائي عام	1770	27367	1061	61
751	6936	420	38	إبتدائي أهلي	1002	11214	611	37
136	1935	70	6	إبتدائي تحفيظ	114	1364	64	5
98	997	53	4	إبتدائي تحفيظ أهلي	22	226	13	2
1216	14784	453	39	متوسط عام	1136	13427	482	42
-	-	-	-	متوسط عام ( ليلي )	0	443	21	3
197	1609	105	22	متوسط أهلي	402	4173	243	30
-	-	-	-	متوسط أهلي ( ليلي )	0	148	10	3
55	738	23	3	متوسط تحفيظ	35	375	16	2
27	262	14	3	متوسط تحفيظ أهلي	4	27	3	1
1146	12186	357	30	ثانوي عام	791	10150	319	21
-	-	-	-	ثانوي عام ( ليلي )	0	1564	66	6
139	1036	52	9	ثانوي أهلي	391	3989	201	18
-	-	-	-	ثانوي أهلي ( ليلي )	2	563	24	3
39	250	12	2	ثانوي تحفيظ	4	52	3	1
7	20	2	1	ثانوي تحفيظ أهلي	-	-	-	-
240	1676	0	6	ثانوي عام مقررات	136	1349	0	4
21	237	0	2	ثانوي مقررات أهلي	46	340	0	2
86	565	46	20	محو امية	0	210	18	6
20	105	6	2	تعليم كبيرات متوسط	-	-	-	-
37	192	11	2	تعليم كبيرات ثانوي	-	-	-	-
-	-	-	-	المعاهد المهنية الصناعية	138	996	83	1
-	-	-	-	معهد علمي متوسط	18	8	3	1
-	-	-	-	معهد علمي ثانوي	21	1	4	1
-	-	-	-	التربية الخاصة - نور - إبتدائي	7	10	6	1
24	82	16	2	التربية الخاصة - أمل - إبتدائي	13	22	6	1
88	254	39	6	التربية الخاصة - فكرية - إبتدائي	63	240	55	8
16	29	4	1	التربية الخاصة - ضعاف سمع - إبتدائي	14	80	12	2
-	-	-	-	التربية الخاصة - توحد - إبتدائي	50	63	24	5

## الخدمات التعليمية

إناث				نوع التعليم	ذكور			
المعلمات	الطالبات	الفصول	المدارس		المعلمين	الطلاب	الفصول	المدارس
-	-	-	-	التربية الخاصة - تعدد عوق - ابتدائي	2	3	1	1
13	19	4	1	التربية الخاصة - نور - متوسط	2	10	3	1
9	29	4	1	التربية الخاصة - أمل - متوسط	6	13	3	1
7	80	6	2	التربية الخاصة - فكرية - متوسط	16	64	12	3
15	26	7	1	التربية الخاصة - ضعاف سمع - متوسط	5	33	6	2
-	-	-	-	التربية الخاصة - توحد - متوسط	3	6	2	1
10	16	5	1	التربية الخاصة - نور - ثانوي	27	18	3	1
19	40	7	2	التربية الخاصة - أمل - ثانوي	8	25	3	1
-	-	-	-	التربية الخاصة - فكرية - ثانوي	23	108	10	3

## التعليم العالي

أعضاء هيئة التدريس		عدد الطلاب		نوع التعليم الجامعي	اسم الجامعة / الكلية / المعهد
إناث	ذكور	إناث	ذكور		
0	0	0	2452	معهد حكومي	معهد الإدارة العامة
1119	987	33423	6141	جامعة حكومية	جامعة الدمام
0	51	0	471	فرع جامعة حكومية	جامعة الملك فهد للبترول والمعادن
0	219	0	4915	كلية حكومية	الكلية التقنية
50	39	760	319	كلية أهلية	كلية الغد الدولية للعلوم الطبية التطبيقية

## الخدمات الصحية

الخدمات الصحية الأهلية					الخدمات الصحية الحكومية					
الأطباء	المستوصفات	الأطباء	الأسرة	المستشفيات	مراكز الإسعاف	الأطباء	مراكز الرعاية الصحية	الأطباء	الأسرة	المستشفيات
749	82	494	610	5	6	215	29	1677	1958	5

## الخدمات العامة

مكتملة الخدمات
----------------

## مركز سحمة

### سحمة

نوع الطريق			الاتجاه	البعد عن الإمارة	عدد السكان لعام 1431 هـ	
وعر	سهل	اسفلت			غير سعودي	سعودي
465 كم	100 كم	550 كم	جنوب شرق	1115 كم	7	23
وعر : 30 كم	نوع الطريق	30 كم	البعد	ذاعبلوتن	أقرب مدينة أو قرية بها تعليم	
وعر : 30 كم	نوع الطريق	30 كم	البعد	ذاعبلوتن	أقرب مدينة أو قرية بها مركز رعاية	
وعر : 465 كم	اسفلت : 391 كم سهل : 100 كم	نوع الطريق	956 كم	سلوى	أقرب مدينة يوجد بها مستشفى	

## الخدمات العامة

مركز إداري
------------

## مركز ذاعبلوتن

### ذاعبلوتن

نوع الطريق			الاتجاه	البعد عن الإمارة	عدد السكان لعام 1431 هـ	
وعر	سهل	اسفلت			غير سعودي	سعودي
495 كم	100 كم	550 كم	جنوب شرق	1145 كم	7	305
وعر : 495 كم	اسفلت : 391 كم سهل : 100 كم	نوع الطريق	986 كم	البعد	سلوى	أقرب مدينة يوجد بها مستشفى

### الخدمات التعليمية

إناث				نوع التعليم	ذكور			
المعلمات	الطالبات	الفصول	المدارس		المعلمين	الطلاب	الفصول	المدارس
1	28	6	1	إبتدائي عام	4	24	7	1
-	-	-	-	متوسط عام	3	17	1	1
-	-	-	-	محو امية	0	7	1	1

### الخدمات الصحية

الخدمات الصحية الأهلية				الخدمات الصحية الحكومية						
الأطباء	المستوصفات	الأطباء	الأسرة	المستشفيات	مراكز الإسعاف	الأطباء	مراكز الرعاية الصحية	الأطباء	الأسرة	المستشفيات
-	-	-	-	-	-	1	1	-	-	-

### الخدمات العامة

مركز إداري
------------

## مركز الظهران

### الظهران

نوع الطريق			الاتجاه	البعد عن الإمارة	عدد السكان لعام 1431 هـ	
وعر	سهل	اسفلت			غير سعودي	سعودي
-	-	15 كم	غرب	15 كم	32067	88454

### الخدمات التعليمية

إناث				نوع التعليم	ذكور			
المعلمات	الطالبات	الفصول	المدارس		المعلمين	الطلاب	الفصول	المدارس
129	758	47	10	رياض أطفال حكومي	-	-	-	-
33	268	21	3	رياض أطفال أهلي	-	-	-	-
276	3273	127	10	إبتدائي عام	251	3426	135	10
102	1360	68	5	إبتدائي أهلي	578	4944	290	20
15	168	6	1	إبتدائي تحفيظ	21	190	12	2
173	1500	46	5	متوسط عام	130	1748	57	5
-	-	-	-	متوسط عام ( ليلى )	1	52	9	2
22	206	10	2	متوسط أهلي	251	2312	147	17
10	87	3	1	متوسط تحفيظ	-	-	-	-
110	1144	35	3	ثانوي عام	72	704	27	4
-	-	-	-	ثانوي عام ( ليلى )	0	381	11	3
10	90	4	1	ثانوي أهلي	215	1549	100	16
-	-	-	-	ثانوي أهلي ( ليلى )	0	223	8	1
109	752	0	2	ثانوي عام مقررات	74	686	0	2
9	73	0	1	ثانوي مقررات أهلي	23	270	0	1
8	31	3	1	محو امية	-	-	-	-
-	-	-	-	التربية الخاصة - أمل - إبتدائي	9	12	6	1
4	5	2	1	التربية الخاصة - نور - متوسط	-	-	-	-

### التعليم العالي

أعضاء هيئة التدريس		عدد الطلاب		نوع التعليم الجامعي	اسم الجامعة / الكلية / المعهد
إناث	ذكور	إناث	ذكور		
0	931	0	9178	جامعة حكومية	جامعة الملك فهد للبترول والمعادن
34	65	427	626	كلية حكومية	كلية الأمير سلطان العسكرية للعلوم الصحية

## الخدمات الصحية

الخدمات الصحية الأهلية					الخدمات الصحية الحكومية					
الأطباء	المستوصفات	الأطباء	الأسرة	المستشفيات	مراكز الإسعاف	الأطباء	مراكز الرعاية الصحية	الأطباء	الأسرة	المستشفيات
48	4	485	459	1	1	11	1	647	727	4

## الخدمات العامة

مركز إداري - دفاع مدني - مركز هيئة - شرطة - مرور - بلدية - خدمات مصرفية - مياه عامة - كهرباء عامة - مكتب بريد - برق - هاتف - هاتف نقال - شبكة إنترنت -

## شاطى نصف القمر

نوع الطريق			الاتجاه	البعد عن المركز	عدد السكان لعام 1431 هـ	
وعر	سهل	اسفلت			غير سعودي	سعودي
-	-	25 كم	جنوب غرب	25 كم	163	71
اسفلت : 25 كم			نوع الطريق	البعد 25 كم	الظهران	أقرب مدينة أو قرية بها تعليم
اسفلت : 25 كم			نوع الطريق	البعد 25 كم	الظهران	أقرب مدينة أو قرية بها مركز رعاية
اسفلت : 25 كم			نوع الطريق	البعد 25 كم	الظهران	أقرب مدينة يوجد بها مستشفى

## الخدمات الصحية

الخدمات الصحية الأهلية					الخدمات الصحية الحكومية					
الأطباء	المستوصفات	الأطباء	الأسرة	المستشفيات	مراكز الإسعاف	الأطباء	مراكز الرعاية الصحية	الأطباء	الأسرة	المستشفيات
-	-	-	-	-	1	-	-	-	-	-

## الخدمات العامة

مركز هيئة - شرطة - بلدية - مياه عامة - كهرباء عامة - هاتف - هاتف نقال - شبكة إنترنت -



محافظة الاحساء





عدد المراكز الإدارية : 22

## محافظة الاحساء

### الهفوف والمبرز

نوع الطريق			الاتجاه	البعد عن الإمارة	عدد السكان لعام 1431 هـ	
وعر	سهل	اسفلت			غير سعودي	سعودي
-	-	130 كم	جنوب	130 كم	750325	536754

### الخدمات التعليمية

إناث				نوع التعليم	ذكور			
المعلمات	الطالبات	الفصول	المدارس		المعلمين	الطلاب	الفصول	المدارس
263	2001	107	30	رياض أطفال حكومي	-	-	-	-
397	4129	246	33	رياض أطفال اهلي	-	-	-	-
1953	29540	1092	81	ابتدائي عام	2386	29014	1219	94
387	2771	178	22	ابتدائي اهلي	352	3473	188	17
160	1677	79	8	ابتدائي تحفيظ	123	1312	62	6
1279	14996	505	51	متوسط عام	1177	14076	499	44
-	-	-	-	متوسط عام ( ليلى )	0	805	43	9
150	883	53	17	متوسط اهلي	212	1650	89	14
66	657	27	4	متوسط تحفيظ	74	536	26	5
1160	12597	409	38	ثانوي عام	888	9781	354	32
-	-	-	-	ثانوي عام ( ليلى )	0	1861	56	9
250	1986	97	12	ثانوي اهلي	304	3402	147	11
38	216	11	3	ثانوي تحفيظ	23	153	9	2
334	2634	102	9	ثانوي عام مقررات	308	3607	102	9
30	252	12	2	ثانوي مقررات اهلي	9	28	3	1
46	434	71	35	محو امية	1	501	79	30
15	57	6	2	تعليم كبيرات متوسط	-	-	-	-
28	250	14	3	تعليم كبيرات ثانوي	-	-	-	-
-	-	-	-	المعاهد المهنية الصناعية	233	3116	249	3
-	-	-	-	معهد علمي متوسط	20	80	7	1
-	-	-	-	معهد علمي ثانوي	28	131	7	1
26	33	9	1	التربية الخاصة - نور - ابتدائي	16	36	8	2
27	49	10	1	التربية الخاصة - أمل - ابتدائي	45	98	21	3
90	288	31	7	التربية الخاصة - فكرية - ابتدائي	187	439	104	18
9	7	3	1	التربية الخاصة - ضعاف سمع - ابتدائي	10	28	6	1
16	13	4	1	التربية الخاصة - توحيد - ابتدائي	2	16	4	2
-	-	-	-	التربية الخاصة - تعدد عوق - ابتدائي	1	28	6	1
8	14	4	1	التربية الخاصة - نور - متوسط	1	7	2	1
7	17	3	1	التربية الخاصة - أمل - متوسط	10	24	4	1
34	99	11	2	التربية الخاصة - فكرية - متوسط	57	244	31	6
5	20	6	1	التربية الخاصة - ضعاف سمع - متوسط	9	14	4	1
-	-	-	-	التربية الخاصة - توحيد - متوسط	1	4	1	1
26	15	3	1	التربية الخاصة - نور - ثانوي	5	38	6	1
9	34	3	1	التربية الخاصة - أمل - ثانوي	17	101	13	3
6	121	7	2	التربية الخاصة - فكرية - ثانوي	2	36	7	1
3	14	4	1	التربية الخاصة - ضعاف سمع - ثانوي	1	4	1	1

## التعليم العالي

أعضاء هيئة التدريس		عدد الطلاب		نوع التعليم الجامعي	اسم الجامعة / الكلية / المعهد
إناث	ذكور	إناث	ذكور		
542	969	56650	78292	جامعة حكومية	جامعة الملك فيصل
28	200	1307	4082	فرع جامعة حكومية	جامعة الامام محمد بن سعود الاسلامية
46	0	270	0	فرع جامعة حكومية	جامعة الملك سعود بن عبدالعزيز للعلوم الصحية
41	163	732	4082	كلية حكومية	الكلية التقنية

## الخدمات الصحية

الخدمات الصحية الأهلية					الخدمات الصحية الحكومية					
الأطباء	المستوصفات	الأطباء	الأسرة	المستشفيات	مراكز الإسعاف	الأطباء	مراكز الرعاية الصحية	الأطباء	الأسرة	المستشفيات
583	58	396	558	5	7	130	27	1214	1715	8

## الخدمات العامة

مركز إداري - جوازات - دفاع مدني - صندوق تنمية زراعي - فرع زراعي - مديرية زراعية - خدمة إجتماعية - ضمان إجتماعي - محكمة - كتابة عدل - مركز هيئة - مكتب عمل - فرع أوقاف - أحوال مدنية - شرطة - مرور - بلدية - خدمات مصرفية - مياه عامة - كهرباء عامة - مكتب بريد - برق - هاتف - هاتف نقال - شبكة إنترنت - إدارة تعليم بنين - إدارة تعليم بنات - مكتب تربية بنين - مكتبة عامة - وكالة سفر - مكتب صندوق عقاري - فرع بنك تسليف - فرع وزارة النقل - فرع وزارة المياه - مكتب وزارة المالية - مكتب معاشات التقاعد - مكتب التأمينات

## البطالیه

نوع الطريق			الاتجاه	المحافظة	عدد السكان لعام 1431 هـ	
وعر	سهل	اسفلت			سعودي	غير سعودي
-	-	15 كم	شمال شرق	15 كم	3115	14815
اسفلت : 15 كم			نوع الطريق	15 كم	البعد	أقرب مدينة يوجد بها مستشفى الهفوف

## الخدمات التعليمية

إناث				نوع التعليم	ذكور			
المعلمات	الطالبات	الفصول	المدارس		المعلمين	الطلاب	الفصول	المدارس
20	337	25	1	رياض أطفال اهلي	-	-	-	-
54	835	53	3	إبتدائي عام	62	873	30	2
41	383	12	2	متوسط عام	52	619	21	2
37	360	12	1	ثانوي عام	48	475	17	2
1	11	3	2	محو امية	0	11	3	1

## الخدمات الصحية

الخدمات الصحية الأهلية					الخدمات الصحية الحكومية					
الأطباء	المستوصفات	الأطباء	الأسرة	المستشفيات	مراكز الإسعاف	الأطباء	مراكز الرعاية الصحية	الأطباء	الأسرة	المستشفيات
-	-	-	-	-	-	4	1	-	-	-

## الخدمات العامة

مياه عامة - كهرباء عامة - هاتف - هاتف نقال - شبكة إنترنت -

## القرين

نوع الطريق			الاتجاه	المحافظة	عدد السكان لعام 1431 هـ	
وعر	سهل	اسفلت			سعودي	غير سعودي
-	-	20 كم	شمال	20 كم	843	12453
اسفلت : 20 كم			نوع الطريق	20 كم	البعد	أقرب مدينة يوجد بها مستشفى الهفوف



### الخدمات التعليمية

إناث				نوع التعليم	ذكور			
المعلمات	الطالبات	الفصول	المدارس		المعلمين	الطلاب	الفصول	المدارس
39	564	25	2	إبتدائي عام	56	660	28	2
29	283	13	1	متوسط عام	30	269	11	1
-	-	-	-	متوسط عام ( ليبي )	0	100	5	1
31	240	12	1	ثانوي عام	19	176	7	1
2	24	8	2	محو امية	0	46	3	1

### الخدمات الصحية

الخدمات الصحية الأهلية					الخدمات الصحية الحكومية					
الأطباء	المستوصفات	الأطباء	الأسرة	المستشفيات	مراكز الإسعاف	الأطباء	مراكز الرعاية الصحية	الأطباء	الأسرة	المستشفيات
-	-	-	-	-	-	4	1	-	-	-

### الخدمات العامة

مياه عامة - كهرباء عامة - مكتب بريد - هاتف - هاتف نقال - شبكة إنترنت
--

### جليجله

نوع الطريق			الاتجاه	البعد عن المحافظة	عدد السكان لعام 1431 هـ		
وعر	سهل	اسفلت			سعودي	غير سعودي	
-	-	10 كم	شمال	10 كم	526	5380	
اسفلت : 10 كم			نوع الطريق	10 كم	البعد	الهفوف	أقرب مدينة يوجد بها مستشفى

### الخدمات التعليمية

إناث				نوع التعليم	ذكور			
المعلمات	الطالبات	الفصول	المدارس		المعلمين	الطلاب	الفصول	المدارس
27	351	17	1	إبتدائي عام	30	334	15	1
18	151	6	1	متوسط عام	21	167	9	1
22	125	6	1	ثانوي عام	15	145	6	1

### الخدمات الصحية

الخدمات الصحية الأهلية					الخدمات الصحية الحكومية					
الأطباء	المستوصفات	الأطباء	الأسرة	المستشفيات	مراكز الإسعاف	الأطباء	مراكز الرعاية الصحية	الأطباء	الأسرة	المستشفيات
-	-	-	-	-	-	3	1	-	-	-

### الخدمات العامة

مياه عامة - كهرباء عامة - مكتب بريد - هاتف - هاتف نقال - شبكة إنترنت
--

### الشقيق

نوع الطريق			الاتجاه	البعد عن المحافظة	عدد السكان لعام 1431 هـ		
وعر	سهل	اسفلت			سعودي	غير سعودي	
-	-	12 كم	شمال	12 كم	1067	4573	
اسفلت : 12 كم			نوع الطريق	12 كم	البعد	الهفوف	أقرب مدينة يوجد بها مستشفى

## الخدمات التعليمية

إناث				نوع التعليم	ذكور			
المعلمات	الطالبات	الفصول	المدارس		المعلمين	الطلاب	الفصول	المدارس
18	218	12	1	إبتدائي عام	23	231	12	1
17	160	6	1	متوسط عام	18	93	6	1
33	187	8	1	ثانوي عام	14	51	5	1

## الخدمات الصحية

الخدمات الصحية الأهلية					الخدمات الصحية الحكومية					
الأطباء	المستوصفات	الأطباء	الأسرة	المستشفيات	مراكز الإسعاف	الأطباء	مراكز الرعاية الصحية	الأطباء	الأسرة	المستشفيات
-	-	-	-	-	-	2	1	-	-	-

## الخدمات العامة

مياه عامة - كهرباء عامة - مكتب بريد - هاتف - هاتف نقال - شبكة إنترنت -
--

## المطيرفي

نوع الطريق			الاتجاه	البعد عن المحافظة	عدد السكان لعام 1431 هـ	
وعر	سهل	اسفلت			سعودي	غير سعودي
-	-	13 كم	شمال	13 كم	479	5892
اسفلت : 5 كم			نوع الطريق	البعد 5 كم	العيون	أقرب مدينة يوجد بها مستشفى

## الخدمات التعليمية

إناث				نوع التعليم	ذكور			
المعلمات	الطالبات	الفصول	المدارس		المعلمين	الطلاب	الفصول	المدارس
22	283	12	1	إبتدائي عام	26	320	13	1
20	146	6	1	متوسط عام	21	170	8	1
-	-	-	-	ثانوي عام	15	134	5	1

## الخدمات الصحية

الخدمات الصحية الأهلية					الخدمات الصحية الحكومية					
الأطباء	المستوصفات	الأطباء	الأسرة	المستشفيات	مراكز الإسعاف	الأطباء	مراكز الرعاية الصحية	الأطباء	الأسرة	المستشفيات
-	-	-	-	-	-	3	1	-	-	-

## الخدمات العامة

مياه عامة - كهرباء عامة - هاتف - هاتف نقال - شبكة إنترنت -
--

## بني معن

نوع الطريق			الاتجاه	البعد عن المحافظة	عدد السكان لعام 1431 هـ	
وعر	سهل	اسفلت			سعودي	غير سعودي
-	-	7 كم	شرق	7 كم	530	5563
اسفلت : 7 كم			نوع الطريق	البعد 7 كم	الهفوف	أقرب مدينة يوجد بها مستشفى

## الخدمات التعليمية

إناث				نوع التعليم	ذكور			
المعلمات	الطالبات	الفصول	المدارس		المعلمين	الطلاب	الفصول	المدارس
19	286	12	1	إبتدائي عام	22	317	12	1
18	146	6	1	متوسط عام	19	125	8	1
20	106	6	1	ثانوي عام	12	87	4	1

### الخدمات الصحية

الخدمات الصحية الأهلية					الخدمات الصحية الحكومية					
الأطباء	المستوصفات	الأطباء	الأسرة	المستشفيات	مراكز الإسعاف	الأطباء	مراكز الرعاية الصحية	الأطباء	الأسرة	المستشفيات
-	-	-	-	-	-	4	1	-	-	-

### الخدمات العامة

مياه عامة - كهرباء عامة - هاتف - هاتف نقال - شبكة إنترنت
--

### الحوطه

نوع الطريق			الاتجاه	البعد عن المحافظة	عدد السكان لعام 1431 هـ	
وعر	سهل	اسفلت			سعودي	غير سعودي
-	-	21 كم	شرق	21 كم	6214	333
اسفلت : 4 كم			نوع الطريق	البعد	الرميله	أقرب مدينة أو قرية بها مركز رعاية
اسفلت : 10 كم			نوع الطريق	البعد	الجفر	أقرب مدينة يوجد بها مستشفى

### الخدمات التعليمية

إناث				نوع التعليم	ذكور			
المعلمات	الطالبات	الفصول	المدارس		المعلمين	الطلاب	الفصول	المدارس
24	263	12	1	إبتدائي عام	-	-	-	-
18	142	6	1	متوسط عام	-	-	-	-

### الخدمات العامة

مياه عامة - كهرباء عامة - هاتف نقال - شبكة إنترنت
---

### السيابيره

نوع الطريق			الاتجاه	البعد عن المحافظة	عدد السكان لعام 1431 هـ	
وعر	سهل	اسفلت			سعودي	غير سعودي
-	-	22 كم	شرق	22 كم	606	104
اسفلت : 3 كم			نوع الطريق	البعد	الرميله	أقرب مدينة أو قرية بها مركز رعاية
اسفلت : 10 كم			نوع الطريق	البعد	الجفر	أقرب مدينة يوجد بها مستشفى

### الخدمات التعليمية

إناث				نوع التعليم	ذكور			
المعلمات	الطالبات	الفصول	المدارس		المعلمين	الطلاب	الفصول	المدارس
-	-	-	-	إبتدائي عام	11	93	6	1
-	-	-	-	متوسط عام	11	38	3	1

### الخدمات العامة

مياه عامة - كهرباء عامة - هاتف - هاتف نقال - شبكة إنترنت
--

### الجشه

نوع الطريق			الاتجاه	البعد عن المحافظة	عدد السكان لعام 1431 هـ	
وعر	سهل	اسفلت			سعودي	غير سعودي
-	-	26 كم	شرق	26 كم	10667	1357
اسفلت : 5 كم			نوع الطريق	البعد	الجفر	أقرب مدينة يوجد بها مستشفى

## الخدمات التعليمية

إناث				نوع التعليم	ذكور			
المعلمات	الطالبات	الفصول	المدارس		المعلمين	الطلاب	الفصول	المدارس
6	126	6	1	رياض أطفال اهلي	-	-	-	-
37	403	23	2	ابتدائي عام	45	379	20	2
10	102	6	1	ابتدائي تحفيظ	15	116	6	1
18	225	8	1	متوسط عام	23	197	7	1
-	-	-	-	متوسط تحفيظ	8	55	3	1
27	210	8	1	ثانوي عام	24	166	7	1
2	7	2	1	محو امية	0	13	2	1

## الخدمات الصحية

الخدمات الصحية الأهلية					الخدمات الصحية الحكومية					
الأطباء	المستوصفات	الأطباء	الأسرة	المستشفيات	مراكز الإسعاف	الأطباء	مراكز الرعاية الصحية	الأطباء	الأسرة	المستشفيات
-	-	-	-	-	-	6	1	-	-	-

## الخدمات العامة

دفاع مدني - مياه عامة - كهرباء عامة - مكتب بريد - هاتف - هاتف نقال - شبكة إنترنت
--

## الرميله

نوع الطريق			الاتجاه	البعد عن المحافظة	عدد السكان لعام 1431 هـ	
وعر	سهل	اسفلت			غير سعودي	سعودي
-	-	25 كم	شمال شرق	25 كم	542	8526
اسفلت : 4 كم			نوع الطريق	4 كم	البعد	أقرب مدينة يوجد بها مستشفى الجفر

## الخدمات التعليمية

إناث				نوع التعليم	ذكور			
المعلمات	الطالبات	الفصول	المدارس		المعلمين	الطلاب	الفصول	المدارس
5	66	4	1	رياض أطفال اهلي	-	-	-	-
27	405	18	1	ابتدائي عام	39	574	20	1
24	230	9	1	متوسط عام	23	243	9	1
46	488	16	1	ثانوي عام	31	155	11	1
-	-	-	-	محو امية	0	11	2	1

## الخدمات الصحية

الخدمات الصحية الأهلية					الخدمات الصحية الحكومية					
الأطباء	المستوصفات	الأطباء	الأسرة	المستشفيات	مراكز الإسعاف	الأطباء	مراكز الرعاية الصحية	الأطباء	الأسرة	المستشفيات
-	-	-	-	-	-	3	1	-	-	-

## الخدمات العامة

دفاع مدني - مياه عامة - كهرباء عامة - هاتف - هاتف نقال - شبكة إنترنت
--

## الساباط

نوع الطريق			الاتجاه	البعد عن المحافظة	عدد السكان لعام 1431 هـ	
وعر	سهل	اسفلت			غير سعودي	سعودي
-	-	21 كم	شرق	21 كم	249	4294
اسفلت : 3 كم			نوع الطريق	3 كم	البعد	أقرب مدينة أو قرية بها مركز رعاية الجفر
اسفلت : 3 كم			نوع الطريق	3 كم	البعد	أقرب مدينة يوجد بها مستشفى الجفر

### الخدمات التعليمية

إناث				نوع التعليم	ذكور			
المعلمات	الطالبات	الفصول	المدارس		المعلمين	الطلاب	الفصول	المدارس
16	205	12	1	ابتدائي عام	18	239	9	1
18	115	6	1	متوسط عام	13	91	3	1

### الخدمات العامة

مياه عامة - كهرباء عامة - هاتف - هاتف نقال - شبكة إنترنت
--

### المركز

نوع الطريق			الاتجاه	البعد عن المحافظة	عدد السكان لعام 1431 هـ	
وعر	سهل	اسفلت			غير سعودي	سعودي
-	-	16 كم	شرق	16 كم	289	6725
اسفلت : 2 كم			نوع الطريق	البعد 2 كم	الجفر	أقرب مدينة يوجد بها مستشفى

### الخدمات التعليمية

إناث				نوع التعليم	ذكور			
المعلمات	الطالبات	الفصول	المدارس		المعلمين	الطلاب	الفصول	المدارس
8	126	7	1	رياض أطفال اهلي	-	-	-	-
25	365	17	1	ابتدائي عام	30	396	16	1
23	164	8	1	متوسط عام	18	157	6	1
21	153	8	1	ثانوي عام	19	130	6	1
0	4	1	1	محو امية	0	7	2	1
-	-	-	-	التربية الخاصة - فكرية - ابتدائي	10	12	5	1

### الخدمات الصحية

الخدمات الصحية الأهلية					الخدمات الصحية الحكومية					
الأطباء	المستوصفات	الأطباء	الأسرة	المستشفيات	مراكز الإسعاف	الأطباء	مراكز الرعاية الصحية	الأطباء	الأسرة	المستشفيات
-	-	-	-	-	-	4	1	-	-	-

### الخدمات العامة

مياه عامة - كهرباء عامة - هاتف - هاتف نقال - شبكة إنترنت
--

### المزاوي

نوع الطريق			الاتجاه	البعد عن المحافظة	عدد السكان لعام 1431 هـ	
وعر	سهل	اسفلت			غير سعودي	سعودي
-	-	18 كم	شرق	18 كم	91	1450
اسفلت : 3 كم			نوع الطريق	البعد 3 كم	الجفر	أقرب مدينة أو قرية بها مركز رعاية
اسفلت : 3 كم			نوع الطريق	البعد 3 كم	الجفر	أقرب مدينة يوجد بها مستشفى

### الخدمات التعليمية

إناث				نوع التعليم	ذكور			
المعلمات	الطالبات	الفصول	المدارس		المعلمين	الطلاب	الفصول	المدارس
-	-	-	-	ابتدائي عام	13	145	7	1
-	-	-	-	متوسط عام	10	99	4	1

## الخدمات العامة

مياه عامة - كهرباء عامة - هاتف - هاتف نقال - شبكة إنترنت -
--

## العقار

نوع الطريق			الاتجاه	البعد عن المحافظة	عدد السكان لعام 1431 هـ		
وعر	سهل	اسفلت			سعودي	غير سعودي	
-	-	17 كم	شرق	17 كم	62	917	
اسفلت : 3 كم			نوع الطريق	3 كم	البعد	الجفر	أقرب مدينة أو قرية بها مركز رعاية
اسفلت : 3 كم			نوع الطريق	3 كم	البعد	الجفر	أقرب مدينة يوجد بها مستشفى

## الخدمات التعليمية

إناث				نوع التعليم	ذكور			
المعلمات	الطالبات	الفصول	المدارس		المعلمين	الطلاب	الفصول	المدارس
11	133	6	1	ابتدائي عام	-	-	-	-

## الخدمات العامة

مياه عامة - كهرباء عامة - هاتف - هاتف نقال - شبكة إنترنت -
--

## غمسى

نوع الطريق			الاتجاه	البعد عن المحافظة	عدد السكان لعام 1431 هـ		
وعر	سهل	اسفلت			سعودي	غير سعودي	
-	-	20 كم	شرق	20 كم	140	842	
اسفلت : 3 كم			نوع الطريق	3 كم	البعد	الجفر	أقرب مدينة أو قرية بها مركز رعاية
اسفلت : 3 كم			نوع الطريق	3 كم	البعد	الجفر	أقرب مدينة يوجد بها مستشفى

## الخدمات التعليمية

إناث				نوع التعليم	ذكور			
المعلمات	الطالبات	الفصول	المدارس		المعلمين	الطلاب	الفصول	المدارس
9	95	6	1	ابتدائي عام	13	93	6	1
0	20	4	1	محو امية	-	-	-	-

## الخدمات العامة

مياه عامة - كهرباء عامة - هاتف - هاتف نقال - شبكة إنترنت -
--

## المنيزله

نوع الطريق			الاتجاه	البعد عن المحافظة	عدد السكان لعام 1431 هـ		
وعر	سهل	اسفلت			سعودي	غير سعودي	
-	-	7 كم	شرق	7 كم	992	16921	
اسفلت : 4 كم			نوع الطريق	4 كم	البعد	الجفر	أقرب مدينة يوجد بها مستشفى

## الخدمات التعليمية

إناث				نوع التعليم	ذكور			
المعلمات	الطالبات	الفصول	المدارس		المعلمين	الطلاب	الفصول	المدارس
43	741	27	2	ابتدائي عام	62	832	31	2
33	385	12	1	متوسط عام	25	301	12	1
-	-	-	-	ثانوي عام	25	241	10	1
-	-	-	-	محو امية	0	15	2	1

### الخدمات الصحية

الخدمات الصحية الأهلية					الخدمات الصحية الحكومية					
الأطباء	المستوصفات	الأطباء	الأسرة	المستشفيات	مراكز الإسعاف	الأطباء	مراكز الرعاية الصحية	الأطباء	الأسرة	المستشفيات
-	-	-	-	-	-	3	1	-	-	-

### الخدمات العامة

مياه عامة - كهرباء عامة - هاتف - هاتف نقال - شبكة إنترنت - مكتبة عامة
---

### الطرف

نوع الطريق			الاتجاه	البعد عن المحافظة	عدد السكان لعام 1431 هـ		
وعر	سهل	اسفلت			سعودي	غير سعودي	
-	-	23 كم	شرق	23 كم	2226	21317	
اسفلت : 2 كم			نوع الطريق	2 كم	البعد	الجفر	أقرب مدينة يوجد بها مستشفى

### الخدمات التعليمية

إناث				نوع التعليم	ذكور			
المعلمات	الطالبات	الفصول	المدارس		المعلمين	الطلاب	الفصول	المدارس
15	131	6	2	رياض أطفال حكومي	-	-	-	-
7	130	6	1	رياض أطفال اهلي	-	-	-	-
56	926	35	3	ابتدائي عام	75	962	43	3
11	145	6	1	ابتدائي تحفيظ	16	141	6	1
36	467	15	1	متوسط عام	45	503	21	2
11	89	4	1	متوسط تحفيظ	9	62	3	1
40	441	17	1	ثانوي عام	38	382	14	1
2	19	3	2	محو امية	0	16	2	1
-	-	-	-	التربية الخاصة - فكرية - متوسط	8	30	3	1

### الخدمات الصحية

الخدمات الصحية الأهلية					الخدمات الصحية الحكومية					
الأطباء	المستوصفات	الأطباء	الأسرة	المستشفيات	مراكز الإسعاف	الأطباء	مراكز الرعاية الصحية	الأطباء	الأسرة	المستشفيات
23	1	-	-	-	-	3	1	-	-	-

### الخدمات العامة

مياه عامة - كهرباء عامة - مكتب بريد - هاتف - هاتف نقال - شبكة إنترنت
--

### الفضول

نوع الطريق			الاتجاه	البعد عن المحافظة	عدد السكان لعام 1431 هـ		
وعر	سهل	اسفلت			سعودي	غير سعودي	
-	-	8 كم	شرق	8 كم	178	6431	
اسفلت : 3 كم			نوع الطريق	3 كم	البعد	الجفر	أقرب مدينة يوجد بها مستشفى

### الخدمات التعليمية

إناث				نوع التعليم	ذكور			
المعلمات	الطالبات	الفصول	المدارس		المعلمين	الطلاب	الفصول	المدارس
-	-	-	-	ابتدائي عام	40	534	19	1
27	261	10	1	متوسط عام	28	301	11	1
40	478	17	1	ثانوي عام	33	265	10	1
-	-	-	-	محو امية	0	8	2	1

## الخدمات الصحية

الخدمات الصحية الأهلية					الخدمات الصحية الحكومية					
الأطباء	المستوصفات	الأطباء	الأسرة	المستشفيات	مراكز الإسعاف	الأطباء	مراكز الرعاية الصحية	الأطباء	الأسرة	المستشفيات
-	-	-	-	-	-	4	1	-	-	-

## الخدمات العامة

مياه عامة - كهرباء عامة - مكتب بريد - هاتف - هاتف نقال - شبكة إنترنت

## التوثير

نوع الطريق			الاتجاه	البعد عن المحافظة	عدد السكان لعام 1431 هـ	
وعر	سهل	اسفلت			سعودي	غير سعودي
-	-	15 كم	شرق	15 كم	8824	435
اسفلت : 6 كم			نوع الطريق	6 كم	البعد	أقرب مدينة يوجد بها مستشفى الجفر

## الخدمات التعليمية

إناث				نوع التعليم	ذكور			
المعلمات	الطالبات	الفصول	المدارس		المعلمين	الطلاب	الفصول	المدارس
13	145	10	1	رياض أطفال اهلي	-	-	-	-
28	416	22	2	ابتدائي عام	35	392	18	1
24	181	9	1	متوسط عام	22	221	7	1
2	5	1	1	محو امية	0	10	2	1

## الخدمات الصحية

الخدمات الصحية الأهلية					الخدمات الصحية الحكومية					
الأطباء	المستوصفات	الأطباء	الأسرة	المستشفيات	مراكز الإسعاف	الأطباء	مراكز الرعاية الصحية	الأطباء	الأسرة	المستشفيات
-	-	-	-	-	-	4	1	-	-	-

## الخدمات العامة

مياه عامة - كهرباء عامة - هاتف - هاتف نقال - شبكة إنترنت

## ابو ثور

نوع الطريق			الاتجاه	البعد عن المحافظة	عدد السكان لعام 1431 هـ	
وعر	سهل	اسفلت			سعودي	غير سعودي
-	-	21 كم	شرق	21 كم	1798	165
اسفلت : 1 كم			نوع الطريق	1 كم	البعد	أقرب مدينة أو قرية بها مركز رعاية العمران
اسفلت : 6 كم			نوع الطريق	6 كم	البعد	أقرب مدينة يوجد بها مستشفى الجفر

## الخدمات التعليمية

إناث				نوع التعليم	ذكور			
المعلمات	الطالبات	الفصول	المدارس		المعلمين	الطلاب	الفصول	المدارس
11	120	6	1	ابتدائي عام	-	-	-	-
21	138	6	1	متوسط عام	-	-	-	-

## الخدمات العامة

مياه عامة - كهرباء عامة - هاتف نقال - شبكة إنترنت -



### الحليه

نوع الطريق			الاتجاه	البعد عن المحافظة	عدد السكان لعام 1431 هـ	
وعر	سهل	اسفلت			سعودي	غير سعودي
-	-	10 كم	شمال شرق	10 كم	17583	1000
اسفلت : 10 كم			نوع الطريق	البعد 10 كم	أقرب مدينة يوجد بها مستشفى	

### الخدمات التعليمية

إناث				نوع التعليم	ذكور			
المعلمات	الطالبات	الفصول	المدارس		المعلمين	الطلاب	الفصول	المدارس
17	312	21	1	رياض أطفال اهلي	-	-	-	-
53	1022	35	2	ابتدائي عام	75	1016	39	2
33	418	13	1	متوسط عام	35	451	15	1
48	503	17	1	ثانوي عام	7	84	3	1
1	6	1	1	محو امية	0	12	2	1

### الخدمات الصحية

الخدمات الصحية الأهلية					الخدمات الصحية الحكومية					
الأطباء	المستوصفات	الأطباء	الأسرة	المستشفيات	مراكز الإسعاف	الأطباء	مراكز الرعاية الصحية	الأطباء	الأسرة	المستشفيات
6	1	-	-	-	-	4	1	-	-	-

### الخدمات العامة

مياه عامة - كهرباء عامة - هاتف - هاتف نقال - شبكة إنترنت - مكتب تربية بنين
--

### المقدام

نوع الطريق			الاتجاه	البعد عن المحافظة	عدد السكان لعام 1431 هـ	
وعر	سهل	اسفلت			سعودي	غير سعودي
-	-	17 كم	شمال شرق	17 كم	2437	142
اسفلت : 17 كم			نوع الطريق	البعد 17 كم	أقرب مدينة يوجد بها مستشفى	

### الخدمات التعليمية

إناث				نوع التعليم	ذكور			
المعلمات	الطالبات	الفصول	المدارس		المعلمين	الطلاب	الفصول	المدارس
9	99	6	1	ابتدائي عام	10	119	6	1
10	52	6	1	ابتدائي تحفيظ	-	-	-	-
10	65	3	1	متوسط عام	-	-	-	-

### الخدمات الصحية

الخدمات الصحية الأهلية					الخدمات الصحية الحكومية					
الأطباء	المستوصفات	الأطباء	الأسرة	المستشفيات	مراكز الإسعاف	الأطباء	مراكز الرعاية الصحية	الأطباء	الأسرة	المستشفيات
-	-	-	-	-	-	1	1	-	-	-

### الخدمات العامة

مياه عامة - كهرباء عامة - هاتف - هاتف نقال - شبكة إنترنت -
--

### الكلايه

نوع الطريق			الاتجاه	البعد عن المحافظة	عدد السكان لعام 1431 هـ	
وعر	سهل	اسفلت			سعودي	غير سعودي
-	-	14 كم	شمال شرق	14 كم	15764	1220
اسفلت : 14 كم			نوع الطريق	البعد 14 كم	أقرب مدينة يوجد بها مستشفى	

## الخدمات التعليمية

إناث				نوع التعليم	ذكور			
المعلمات	الطالبات	الفصول	المدارس		المعلمين	الطلاب	الفصول	المدارس
11	175	9	1	رياض أطفال اهلي	-	-	-	-
47	846	35	3	إبتدائي عام	64	838	36	3
-	-	-	-	إبتدائي تحفيظ	14	71	6	1
34	411	12	2	متوسط عام	26	235	8	1
45	323	12	2	ثانوي عام	19	192	8	1
2	13	3	2	محو امية	0	18	4	2

## الخدمات الصحية

الخدمات الصحية الأهلية					الخدمات الصحية الحكومية					
الأطباء	المستوصفات	الأطباء	الأسرة	المستشفيات	مراكز الإسعاف	الأطباء	مراكز الرعاية الصحية	الأطباء	الأسرة	المستشفيات
-	-	-	-	-	-	3	1	-	-	-

## الخدمات العامة

دفاع مدني - مياه عامة - كهرباء عامة - مكتب بريد - هاتف - هاتف نقال - شبكة إنترنت
--

## العمران

نوع الطريق			الاتجاه	البعد عن المحافظة	عدد السكان لعام 1431 هـ	
وعر	سهل	اسفلت			غير سعودي	سعودي
-	-	20 كم	شرق	20 كم	971	16439
اسفلت : 10 كم			نوع الطريق	10 كم	البعد	أقرب مدينة يوجد بها مستشفى الجفر

## الخدمات التعليمية

إناث				نوع التعليم	ذكور			
المعلمات	الطالبات	الفصول	المدارس		المعلمين	الطلاب	الفصول	المدارس
39	650	34	2	رياض أطفال اهلي	-	-	-	-
67	981	46	3	إبتدائي عام	87	1171	47	3
41	474	15	1	متوسط عام	62	546	25	2
14	186	6	1	ثانوي عام	53	619	21	2
36	378	19	1	ثانوي عام مقرارات	49	452	15	1
5	36	4	2	محو امية	0	18	3	2
-	-	-	-	التربية الخاصة - نور - إبتدائي	2	5	4	1
-	-	-	-	التربية الخاصة - نور - متوسط	6	5	3	1
-	-	-	-	التربية الخاصة - أمل - ثانوي	6	11	3	1

## الخدمات الصحية

الخدمات الصحية الأهلية					الخدمات الصحية الحكومية					
الأطباء	المستوصفات	الأطباء	الأسرة	المستشفيات	مراكز الإسعاف	الأطباء	مراكز الرعاية الصحية	الأطباء	الأسرة	المستشفيات
19	1	-	-	-	-	9	1	-	-	-

## الخدمات العامة

بلدية - مياه عامة - كهرباء عامة - مكتب بريد - هاتف - هاتف نقال - شبكة إنترنت
--

### الجبيل

نوع الطريق			الاتجاه	البعد عن المحافظة	عدد السكان لعام 1431 هـ	
وعر	سهل	اسفلت			غير سعودي	سعودي
-	-	13 كم	شرق	13 كم	957	9284
نوع الطريق : 13 كم			البعد	الهفوف	أقرب مدينة يوجد بها مستشفى	

### الخدمات التعليمية

إناث				نوع التعليم	ذكور			
المعلمات	الطالبات	الفصول	المدارس		المعلمين	الطلاب	الفصول	المدارس
8	120	7	1	رياض أطفال اهلي	-	-	-	-
59	728	33	3	ابتدائي عام	178	2625	100	5
15	170	6	1	ابتدائي تحفيظ	-	-	-	-
21	265	10	1	متوسط عام	122	1650	65	4
-	-	-	-	متوسط اهلي	8	42	3	1
38	446	14	1	متوسط تحفيظ	-	-	-	-
33	174	9	1	ثانوي عام	108	1374	47	3
1	2	3	1	محو امية	0	77	6	2

### الخدمات الصحية

الخدمات الصحية الأهلية					الخدمات الصحية الحكومية					
الأطباء	المستوصفات	الأطباء	الأسرة	المستشفيات	مراكز الإسعاف	الأطباء	مراكز الرعاية الصحية	الأطباء	الأسرة	المستشفيات
-	-	-	-	-	-	4	1	-	-	-

### الخدمات العامة

مياه عامة - كهرباء عامة - هاتف - هاتف نقال - شبكة إنترنت -

### الطريبييل

نوع الطريق			الاتجاه	البعد عن المحافظة	عدد السكان لعام 1431 هـ	
وعر	سهل	اسفلت			غير سعودي	سعودي
-	-	12 كم	شرق	12 كم	44	1686
نوع الطريق : 2 كم			البعد	المنصوره	أقرب مدينة أو قرية بها مركز رعاية	
نوع الطريق : 8 كم			البعد	الجفر	أقرب مدينة يوجد بها مستشفى	

### الخدمات التعليمية

إناث				نوع التعليم	ذكور			
المعلمات	الطالبات	الفصول	المدارس		المعلمين	الطلاب	الفصول	المدارس
-	-	-	-	ابتدائي عام	11	112	6	1
-	-	-	-	متوسط عام	9	37	3	1

### الخدمات العامة

مياه عامة - كهرباء عامة - هاتف نقال - شبكة إنترنت

### التهيميه

نوع الطريق			الاتجاه	البعد عن المحافظة	عدد السكان لعام 1431 هـ	
وعر	سهل	اسفلت			غير سعودي	سعودي
-	-	17 كم	شرق	17 كم	47	1168
نوع الطريق : 2 كم			البعد	القاره	أقرب مدينة أو قرية بها مركز رعاية	
نوع الطريق : 10 كم			البعد	الجفر	أقرب مدينة يوجد بها مستشفى	

### الخدمات التعليمية

إناث				نوع التعليم	ذكور			
المعلمات	الطالبات	الفصول	المدارس		المعلمين	الطلاب	الفصول	المدارس
18	205	11	1	إبتدائي عام	10	82	6	1

### الخدمات العامة

مياه عامة - كهرباء عامة - هاتف - هاتف نقال - شبكة إنترنت
--

### الشهارين

نوع الطريق			الاتجاه	البعد عن المحافظة	عدد السكان لعام 1431 هـ	
وعر	سهل	اسفلت			سعودي	غير سعودي
-	-	5 كم	شرق	5 كم	3977	471
اسفلت : 2 كم			نوع الطريق	البعد 2 كم	أقرب مدينة أو قرية بها مركز رعاية	
اسفلت : 5 كم			نوع الطريق	البعد 5 كم	أقرب مدينة يوجد بها مستشفى	

### الخدمات التعليمية

إناث				نوع التعليم	ذكور			
المعلمات	الطالبات	الفصول	المدارس		المعلمين	الطلاب	الفصول	المدارس
21	245	11	1	إبتدائي عام	21	264	11	1
-	-	-	-	متوسط عام	18	138	6	1
2	5	1	1	محو امية	0	23	2	1

### الخدمات العامة

مياه عامة - كهرباء عامة - هاتف نقال - شبكة إنترنت -
---

### الدالوه

نوع الطريق			الاتجاه	البعد عن المحافظة	عدد السكان لعام 1431 هـ	
وعر	سهل	اسفلت			سعودي	غير سعودي
-	-	11 كم	شرق	11 كم	3273	125
اسفلت : 8 كم			نوع الطريق	البعد 8 كم	أقرب مدينة يوجد بها مستشفى	

### الخدمات التعليمية

إناث				نوع التعليم	ذكور			
المعلمات	الطالبات	الفصول	المدارس		المعلمين	الطلاب	الفصول	المدارس
-	-	-	-	إبتدائي عام	21	151	12	1
-	-	-	-	متوسط عام	15	113	4	1
-	-	-	-	ثانوي عام	17	89	6	1

### الخدمات الصحية

الخدمات الصحية الأهلية					الخدمات الصحية الحكومية					
الأطباء	المستوصفات	الأطباء	الأسرة	المستشفيات	مراكز الإسعاف	الأطباء	مراكز الرعاية الصحية	الأطباء	الأسرة	المستشفيات
-	-	-	-	-	-	3	1	-	-	-

### الخدمات العامة

مياه عامة - كهرباء عامة - هاتف - هاتف نقال - شبكة إنترنت
--

المنصوره

نوع الطريق			الاتجاه	البعد عن المحافظة	عدد السكان لعام 1431 هـ		
وعر	سهل	اسفلت			سعودي	غير سعودي	
-	-	5 كم	شرق	5 كم	8513	351	
اسفلت : 5 كم			نوع الطريق	5 كم	البعد	الهفوف	أقرب مدينة يوجد بها مستشفى

الخدمات التعليمية

إناث				نوع التعليم	ذكور			
المعلمات	الطالبات	الفصول	المدارس		المعلمين	الطلاب	الفصول	المدارس
34	487	23	2	إبتدائي عام	30	417	16	1
44	263	14	1	متوسط عام	20	161	11	1
33	358	12	1	ثانوي عام	40	274	14	2
38	372	12	1	ثانوي عام مقررات	-	-	-	-

الخدمات الصحية

الخدمات الصحية الأهلية					الخدمات الصحية الحكومية					
الأطباء	المستوصفات	الأطباء	الأسرة	المستشفيات	مراكز الإسعاف	الأطباء	مراكز الرعاية الصحية	الأطباء	الأسرة	المستشفيات
-	-	-	-	-	-	3	1	-	-	-

الخدمات العامة

مياه عامة - كهرباء عامة - مكتب بريد - هاتف - هاتف نقال - شبكة إنترنت - مكتب تربية بنات
--

العرايمه

نوع الطريق			الاتجاه	البعد عن المحافظة	عدد السكان لعام 1431 هـ		
وعر	سهل	اسفلت			سعودي	غير سعودي	
-	-	21 كم	شرق	21 كم	1164	12	
اسفلت : 3 كم			نوع الطريق	3 كم	البعد	العمران	أقرب مدينة أو قرية بها مركز رعاية
اسفلت : 10 كم			نوع الطريق	10 كم	البعد	الجفر	أقرب مدينة يوجد بها مستشفى

الخدمات التعليمية

إناث				نوع التعليم	ذكور			
المعلمات	الطالبات	الفصول	المدارس		المعلمين	الطلاب	الفصول	المدارس
10	97	6	1	إبتدائي عام	19	221	10	1
-	-	-	-	متوسط عام	11	91	3	1
-	-	-	-	ثانوي عام	15	113	6	1

الخدمات العامة

مياه عامة - كهرباء عامة - هاتف نقال - شبكة إنترنت
---

الجفر

نوع الطريق			الاتجاه	البعد عن المحافظة	عدد السكان لعام 1431 هـ	
وعر	سهل	اسفلت			سعودي	غير سعودي
-	-	20 كم	شرق	20 كم	8448	1259

## الخدمات التعليمية

إناث				نوع التعليم	ذكور			
المعلمات	الطالبات	الفصول	المدارس		المعلمين	الطلاب	الفصول	المدارس
18	347	18	2	رياض أطفال اهلي	-	-	-	-
42	515	34	2	ابتدائي عام	46	474	24	2
-	-	-	-	ابتدائي تحفيظ	12	88	6	1
20	286	9	1	متوسط عام	19	229	8	1
-	-	-	-	متوسط عام (ليلي)	0	95	9	1
32	354	12	1	ثانوي عام	-	-	-	-
-	-	-	-	ثانوي عام (ليلي)	1	227	7	1
-	-	-	-	ثانوي عام مقررات	35	269	18	1
4	9	3	2	محو امية	0	13	2	1
9	24	4	1	التربية الخاصة - فريية - ابتدائي	-	-	-	-

## الخدمات الصحية

الخدمات الصحية الأهلية					الخدمات الصحية الحكومية					
الأطباء	المستوصفات	الأطباء	الأسرة	المستشفيات	مراكز الإسعاف	الأطباء	مراكز الرعاية الصحية	الأطباء	الأسرة	المستشفيات
10	2	-	-	-	-	3	1	34	50	1

## الخدمات العامة

دفاع مدني - خدمة إجتماعية - محكمة - كتابة عدل - مركز هيئة - شرطة - مياه عامة - كهرباء عامة - مكتب بريد - برق - هاتف - هاتف نقال - شبكة إنترنت - مكتبة عامة -

## القاره

نوع الطريق			الاتجاه	البعد عن المحافظة	عدد السكان لعام 1431 هـ	
وعر	سهل	اسفلت			غير سعودي	سعودي
-	-	15 كم	شرق	15 كم	692	9010
اسفلت : 14 كم			نوع الطريق	البعد 14 كم	الجفر	أقرب مدينة يوجد بها مستشفى

## الخدمات التعليمية

إناث				نوع التعليم	ذكور			
المعلمات	الطالبات	الفصول	المدارس		المعلمين	الطلاب	الفصول	المدارس
18	286	11	1	رياض أطفال اهلي	-	-	-	-
26	509	16	1	ابتدائي عام	48	606	24	1
38	415	12	2	متوسط عام	26	298	12	1
-	-	-	-	متوسط عام (ليلي)	0	102	8	1
42	463	15	1	ثانوي عام	39	293	11	1
-	-	-	-	ثانوي عام (ليلي)	0	186	6	1
-	-	-	-	محو امية	0	7	1	1
-	-	-	-	التربية الخاصة - أمل - ابتدائي	11	14	4	1

## الخدمات الصحية

الخدمات الصحية الأهلية					الخدمات الصحية الحكومية					
الأطباء	المستوصفات	الأطباء	الأسرة	المستشفيات	مراكز الإسعاف	الأطباء	مراكز الرعاية الصحية	الأطباء	الأسرة	المستشفيات
-	-	-	-	-	1	4	1	-	-	-

## الخدمات العامة

دفاع مدني - مياه عامة - كهرباء عامة - مكتب بريد - هاتف - هاتف نقال - شبكة إنترنت - مكتبة عامة -



## الخدمات الصحية

الخدمات الصحية الأهلية					الخدمات الصحية الحكومية					
الأطباء	المستوصفات	الأطباء	الأسرة	المستشفيات	مراكز الإسعاف	الأطباء	مراكز الرعاية الصحية	الأطباء	الأسرة	المستشفيات
-	-	-	-	-	-	1	1	27	50	1

## الخدمات العامة

مركز إداري - كتابة عدل - شرطة - مرور - بلدية - مياه عامة - كهرباء عامة - قائم بأعمال بريد - هاتف - هاتف نقال - شبكة إنترنت

## متالع

نوع الطريق			الاتجاه	البعد عن المركز	عدد السكان لعام 1431 هـ	
وعر	سهل	اسفلت			سعودي	غير سعودي
-	-	1 كم	شمال	1 كم	1604	467
اسفلت : 1 كم			نوع الطريق	البعد 1 كم	عريعره	أقرب مدينة أو قرية بها مركز رعاية
اسفلت : 1 كم			نوع الطريق	البعد 1 كم	عريعره	أقرب مدينة يوجد بها مستشفى

## الخدمات التعليمية

إناث				نوع التعليم	ذكور			
المعلمات	الطالبات	الفصول	المدارس		المعلمين	الطلاب	الفصول	المدارس
12	72	6	1	ابتدائي عام	7	87	6	1
-	-	-	-	متوسط عام	10	50	4	1
-	-	-	-	ثانوي عام	12	62	3	1
-	-	-	-	محو امية	1	6	3	1
-	-	-	-	التربوية الخاصة - فكرية - ابتدائي	2	1	1	1

## الخدمات العامة

مياه عامة - كهرباء عامة - هاتف - هاتف نقال - شبكة إنترنت -

## مركز بيرين

### بيرين

نوع الطريق			الاتجاه	البعد عن المحافظة	عدد السكان لعام 1431 هـ	
وعر	سهل	اسفلت			سعودي	غير سعودي
-	-	260 كم	جنوب	260 كم	2419	581
اسفلت : 260 كم			نوع الطريق	البعد 260 كم	الهوفوف	أقرب مدينة يوجد بها مستشفى

## الخدمات التعليمية

إناث				نوع التعليم	ذكور			
المعلمات	الطالبات	الفصول	المدارس		المعلمين	الطلاب	الفصول	المدارس
14	156	6	1	ابتدائي عام	17	190	8	1
13	122	3	1	متوسط عام	10	103	7	1
-	-	-	-	متوسط عام (ليلي)	0	42	6	1
16	116	5	1	ثانوي عام	7	89	5	1
-	-	-	-	محو امية	0	12	4	1

## الخدمات الصحية

الخدمات الصحية الأهلية					الخدمات الصحية الحكومية					
الأطباء	المستوصفات	الأطباء	الأسرة	المستشفيات	مراكز الإسعاف	الأطباء	مراكز الرعاية الصحية	الأطباء	الأسرة	المستشفيات
-	-	-	-	-	-	3	1	-	-	-



الخدمات العامة

مركز إداري - دفاع مدني - مركز هيئة - شرطة - بلدية - مياه عامة - كهرباء عامة - هاتف - هاتف نقال
--

هجره القباليات

نوع الطريق			الاتجاه		البعد عن المركز	عدد السكان لعام 1431 هـ	
وعر	سهل	اسفلت				غير سعودي	سعودي
-	-	10 كم	جنوب غرب		10 كم	4	226
اسفلت : 10 كم			نوع الطريق	البعد	يبيرين	أقرب مدينة أو قرية بها تعليم	
اسفلت : 10 كم			نوع الطريق	البعد	يبيرين	أقرب مدينة أو قرية بها مركز رعاية	
اسفلت : 270 كم			نوع الطريق	البعد	الهفوف	أقرب مدينة يوجد بها مستشفى	

الخدمات العامة

كهرباء عامة
-------------

هجره المطق الراشديه

نوع الطريق			الاتجاه		البعد عن المركز	عدد السكان لعام 1431 هـ	
وعر	سهل	اسفلت				غير سعودي	سعودي
-	-	12 كم	جنوب غرب		12 كم	19	464
اسفلت : 272 كم			نوع الطريق	البعد	الهفوف	أقرب مدينة يوجد بها مستشفى	

الخدمات التعليمية

إناث				نوع التعليم	ذكور			
المعلمات	الطالبات	الفصول	المدارس		المعلمين	الطلاب	الفصول	المدارس
9	36	6	1	إبتدائي عام	7	50	6	1

الخدمات الصحية

الخدمات الصحية الأهلية				الخدمات الصحية الحكومية						
الأطباء	المستوصفات	الأطباء	الأسرة	المستشفيات	مراكز الإسعاف	الأطباء	مراكز الرعاية الصحية	الأطباء	الأسرة	المستشفيات
-	-	-	-	-	-	6	1	-	-	-

الخدمات العامة

مياه عامة - كهرباء عامة - هاتف نقال
-------------------------------------

مركز الخن

هجره الخن الجديد

نوع الطريق			الاتجاه		البعد عن المحافظة	عدد السكان لعام 1431 هـ	
وعر	سهل	اسفلت				غير سعودي	سعودي
-	-	260 كم	جنوب		260 كم	371	443
اسفلت : 260 كم			نوع الطريق	البعد	الهفوف	أقرب مدينة يوجد بها مستشفى	

الخدمات التعليمية

إناث				نوع التعليم	ذكور			
المعلمات	الطالبات	الفصول	المدارس		المعلمين	الطلاب	الفصول	المدارس
16	64	10	2	إبتدائي عام	10	75	6	1
-	-	-	-	متوسط عام	4	53	4	1
-	-	-	-	ثانوي عام	6	41	3	1
-	-	-	-	محو امية	0	7	2	1

## الخدمات الصحية

الخدمات الصحية الأهلية				الخدمات الصحية الحكومية						
الأطباء	المستوصفات	الأطباء	الأسرة	المستشفيات	مراكز الإسعاف	الأطباء	مراكز الرعاية الصحية	الأطباء	الأسرة	المستشفيات
-	-	-	-	-	-	1	1	-	-	-

## الخدمات العامة

مركز إداري - مياه عامة - كهرباء عامة - هاتف - هاتف نقال -
---

## بدع زميع

نوع الطريق			الاتجاه	البعد عن المركز	عدد السكان لعام 1431 هـ		
وعر	سهل	اسفلت			سعودي	غير سعودي	
-	-	19 كم	شرق	19 كم	105	0	
اسفلت : 19 كم			نوع الطريق	19 كم	البعد	هجره الخن الجديد	أقرب مدينة أو قرية بها تعليم
اسفلت : 19 كم			نوع الطريق	19 كم	البعد	هجره الخن الجديد	أقرب مدينة أو قرية بها مركز رعاية
اسفلت : 280 كم			نوع الطريق	280 كم	البعد	الهفوف	أقرب مدينة يوجد بها مستشفى

## الخدمات العامة

مياه عامة - كهرباء عامة
-------------------------

## مركز الحفاير

### هجره الحفاير

نوع الطريق			الاتجاه	البعد عن المحافظة	عدد السكان لعام 1431 هـ		
وعر	سهل	اسفلت			سعودي	غير سعودي	
-	-	290 كم	جنوب شرق	290 كم	897	61	
اسفلت : 22 كم			نوع الطريق	22 كم	البعد	بيرين	أقرب مدينة أو قرية بها مركز رعاية
اسفلت : 290 كم			نوع الطريق	290 كم	البعد	الهفوف	أقرب مدينة يوجد بها مستشفى

## الخدمات التعليمية

إناث				نوع التعليم	ذكور			
المعلمات	الطالبات	الفصول	المدارس		المعلمين	الطلاب	الفصول	المدارس
13	67	6	1	ابتدائي عام	6	60	6	1
-	-	-	-	متوسط عام	10	30	3	1
0	9	1	1	محو امية	-	-	-	-

## الخدمات العامة

مركز إداري - مياه عامة - كهرباء عامة - هاتف - هاتف نقال - شبكة إنترنت
---

## الرفيعه

نوع الطريق			الاتجاه	البعد عن المركز	عدد السكان لعام 1431 هـ		
وعر	سهل	اسفلت			سعودي	غير سعودي	
-	-	21 كم	جنوب	21 كم	402	0	
اسفلت : 40 كم			نوع الطريق	40 كم	البعد	سلوى	أقرب مدينة أو قرية بها مركز رعاية
اسفلت : 320 كم			نوع الطريق	320 كم	البعد	الهفوف	أقرب مدينة يوجد بها مستشفى

### الخدمات التعليمية

إناث				نوع التعليم	ذكور			
المعلمات	الطالبات	الفصول	المدارس		المعلمين	الطلاب	الفصول	المدارس
2	11	2	1	ابتدائي عام	1	13	1	1

### الخدمات العامة

كهرباء عامة

## مركز الغويبه

### الغويبه

نوع الطريق			الاتجاه	البعد عن المحافظة	عدد السكان لعام 1431 هـ	
وعر	سهل	اسفلت			سعودي	غير سعودي
-	-	18 كم	جنوب شرق	18 كم	3758	239
اسفلت : 18 كم			نوع الطريق	البعد 18 كم	أقرب مدينة يوجد بها مستشفى	

### الخدمات التعليمية

إناث				نوع التعليم	ذكور			
المعلمات	الطالبات	الفصول	المدارس		المعلمين	الطلاب	الفصول	المدارس
23	264	12	1	ابتدائي عام	19	234	11	1
10	132	6	1	متوسط عام	16	119	6	1
-	-	-	-	متوسط عام ( ليلي )	0	40	2	1
25	113	6	1	ثانوي عام	16	67	5	1
3	18	6	2	محو امية	0	14	2	1

### الخدمات الصحية

الخدمات الصحية الأهلية					الخدمات الصحية الحكومية					
الأطباء	المستوصفات	الأطباء	الأسرة	المستشفيات	مراكز الإسعاف	الأطباء	مراكز الرعاية الصحية	الأطباء	الأسرة	المستشفيات
-	-	-	-	-	-	3	1	-	-	-

### الخدمات العامة

مركز إداري - مياه عامة - كهرباء عامة - هاتف - هاتف نقال - شبكة إنترنت

### سوده

نوع الطريق			الاتجاه	البعد عن المركز	عدد السكان لعام 1431 هـ	
وعر	سهل	اسفلت			سعودي	غير سعودي
-	-	6 كم	شرق	6 كم	936	479
اسفلت : 3 كم			نوع الطريق	البعد 3 كم	أقرب مدينة أو قرية بها مركز رعاية	
اسفلت : 24 كم			نوع الطريق	البعد 24 كم	أقرب مدينة يوجد بها مستشفى	

### الخدمات التعليمية

إناث				نوع التعليم	ذكور			
المعلمات	الطالبات	الفصول	المدارس		المعلمين	الطلاب	الفصول	المدارس
11	72	6	1	ابتدائي عام	14	71	6	1

### الخدمات العامة

مياه عامة - كهرباء عامة - هاتف - هاتف نقال - شبكة إنترنت

### عجائب

نوع الطريق			الاتجاه	البعد عن المركز	عدد السكان لعام 1431 هـ	
وعر	سهل	اسفلت			سعودي	غير سعودي
75 كم	-	-	جنوب	75 كم	4	234
وعر : 75 كم			نوع الطريق	75 كم	البعد	أقرب مدينة أو قرية بها مركز رعاية
اسفلت : 18 كم وعر : 75 كم			نوع الطريق	93 كم	البعد	أقرب مدينة يوجد بها مستشفى

### الخدمات التعليمية

إناث				نوع التعليم	ذكور			
المعلمات	الطالبات	الفصول	المدارس		المعلمين	الطلاب	الفصول	المدارس
-	-	-	-	إبتدائي عام	1	6	3	1

### الخدمات العامة

مياه عامة - كهرباء عامة
-------------------------

### العصلاء

نوع الطريق			الاتجاه	البعد عن المركز	عدد السكان لعام 1431 هـ	
وعر	سهل	اسفلت			سعودي	غير سعودي
-	-	20 كم	شمال شرق	20 كم	103	92
اسفلت : 2 كم			نوع الطريق	2 كم	البعد	أقرب مدينة أو قرية بها تعليم
اسفلت : 2 كم			نوع الطريق	2 كم	البعد	أقرب مدينة أو قرية بها مركز رعاية
اسفلت : 50 كم			نوع الطريق	50 كم	البعد	أقرب مدينة يوجد بها مستشفى

### الخدمات العامة

مياه عامة - كهرباء عامة - هاتف نقال - شبكة إنترنت
---

## مركز ام ربيعه

### ام ربيعه

نوع الطريق			الاتجاه	البعد عن المحافظة	عدد السكان لعام 1431 هـ	
وعر	سهل	اسفلت			سعودي	غير سعودي
-	-	120 كم	شمال غرب	120 كم	64	867
اسفلت : 6 كم			نوع الطريق	6 كم	البعد	أقرب مدينة أو قرية بها مركز رعاية
اسفلت : 6 كم			نوع الطريق	6 كم	البعد	أقرب مدينة يوجد بها مستشفى

### الخدمات التعليمية

إناث				نوع التعليم	ذكور			
المعلمات	الطالبات	الفصول	المدارس		المعلمين	الطلاب	الفصول	المدارس
9	42	8	1	إبتدائي عام	4	30	6	1
9	12	3	1	متوسط عام	-	-	-	-

### الخدمات العامة

مركز إداري - مياه عامة - كهرباء عامة - هاتف نقال - شبكة إنترنت
--

## مركز ام ثله

### هجرة ام ائله

نوع الطريق			الاتجاه	البعد عن المحافظة	عدد السكان لعام 1431 هـ	
وعر	سهل	اسفلت			سعودي	غير سعودي
-	-	270 كم	جنوب	270 كم	5	215
اسفلت : 30 كم			البعد	30 كم	أقرب مدينة أو قرية بها مركز رعاية	
اسفلت : 270 كم			البعد	270 كم	أقرب مدينة يوجد بها مستشفى	

### الخدمات التعليمية

إناث				نوع التعليم	ذكور			
المعلمات	الطالبات	الفصول	المدارس		المعلمين	الطلاب	الفصول	المدارس
6	11	6	1	إبتدائي عام	5	26	6	1

### الخدمات العامة

مركز إداري - مياه عامة - كهرباء عامة - هاتف - هاتف نقال

### هجرة بركان

نوع الطريق			الاتجاه	البعد عن المركز	عدد السكان لعام 1431 هـ	
وعر	سهل	اسفلت			سعودي	غير سعودي
-	-	5 كم	شرق	5 كم	4	189
اسفلت : 5 كم			البعد	5 كم	أقرب مدينة أو قرية بها تعليم	
اسفلت : 37 كم			البعد	37 كم	أقرب مدينة أو قرية بها مركز رعاية	
اسفلت : 275 كم			البعد	275 كم	أقرب مدينة يوجد بها مستشفى	

### الخدمات العامة

كهرباء عامة - هاتف - هاتف نقال - شبكة إنترنت

## مركز العيون

### العيون

نوع الطريق			الاتجاه	البعد عن المحافظة	عدد السكان لعام 1431 هـ	
وعر	سهل	اسفلت			سعودي	غير سعودي
-	-	20 كم	جنوب	20 كم	6655	26387

### الخدمات التعليمية

إناث				نوع التعليم	ذكور			
المعلمات	الطالبات	الفصول	المدارس		المعلمين	الطلاب	الفصول	المدارس
11	117	5	1	رياض أطفال حكومي	-	-	-	-
10	216	11	2	رياض أطفال أهلي	-	-	-	-
121	1232	51	6	إبتدائي عام	112	1354	62	6
11	49	6	1	إبتدائي أهلي	-	-	-	-
17	162	7	1	إبتدائي تحفيظ	34	338	18	2
98	566	22	3	متوسط عام	55	607	25	2
-	-	-	-	متوسط عام ( ليلي )	0	54	4	1
1	26	3	1	متوسط أهلي	-	-	-	-
15	113	6	1	متوسط تحفيظ	11	101	6	1
75	439	18	2	ثانوي عام	40	538	17	1
-	-	-	-	ثانوي عام ( ليلي )	0	196	16	1
20	147	7	1	ثانوي أهلي	-	-	-	-
12	32	3	1	ثانوي تحفيظ	13	49	3	1
-	-	-	-	محو أمية	0	17	3	2

## الخدمات الصحية

الخدمات الصحية الأهلية					الخدمات الصحية الحكومية					
الأطباء	المستوصفات	الأطباء	الأسرة	المستشفيات	مراكز الإسعاف	الأطباء	مراكز الرعاية الصحية	الأطباء	الأسرة	المستشفيات
18	2	-	-	-	1	6	1	55	50	1

## الخدمات العامة

مركز إداري - دفاع مدني - محكمة - كتابة عدل - مركز هيئة - شرطة - بلدية - مياه عامة - كهرباء عامة - مكتب بريد - برق - هاتف - هاتف نقال - شبكة إنترنت - مكتبة عامة
---

## المراح

نوع الطريق			الاتجاه	البعد عن المركز	عدد السكان لعام 1431 هـ		
وعر	سهل	اسفلت			غير سعودي	سعودي	
-	-	3 كم	شرق	3 كم	421	5212	
اسفلت : 3 كم			نوع الطريق	3 كم	البعد	العيون	أقرب مدينة يوجد بها مستشفى

## الخدمات التعليمية

إناث				نوع التعليم	ذكور			
المعلمات	الطالبات	الفصول	المدارس		المعلمين	الطلاب	الفصول	المدارس
22	198	12	1	رياض أطفال اهلي	-	-	-	-
24	251	11	1	ابتدائي عام	25	241	12	1
13	141	6	1	ابتدائي تحفيظ	-	-	-	-
34	160	9	1	متوسط عام	18	143	6	1
37	184	8	1	ثانوي عام	19	176	6	1

## الخدمات الصحية

الخدمات الصحية الأهلية					الخدمات الصحية الحكومية					
الأطباء	المستوصفات	الأطباء	الأسرة	المستشفيات	مراكز الإسعاف	الأطباء	مراكز الرعاية الصحية	الأطباء	الأسرة	المستشفيات
-	-	-	-	-	-	3	1	-	-	-

## الخدمات العامة

مياه عامة - كهرباء عامة - مكتب بريد - هاتف - هاتف نقال - شبكة إنترنت
--

## العوضيه

نوع الطريق			الاتجاه	البعد عن المركز	عدد السكان لعام 1431 هـ		
وعر	سهل	اسفلت			غير سعودي	سعودي	
-	-	3 كم	جنوب شرق	3 كم	137	1474	
اسفلت : 1 كم			نوع الطريق	1 كم	البعد	المراح	أقرب مدينة أو قرية بها تعليم
اسفلت : 1 كم			نوع الطريق	1 كم	البعد	المراح	أقرب مدينة أو قرية بها مركز رعاية
اسفلت : 3 كم			نوع الطريق	3 كم	البعد	العيون	أقرب مدينة يوجد بها مستشفى

## الخدمات العامة

مياه عامة - كهرباء عامة - هاتف نقال - شبكة إنترنت
---

## الجرن

نوع الطريق			الاتجاه	البعد عن المركز	عدد السكان لعام 1431 هـ	
وعر	سهل	اسفلت			سعودي	غير سعودي
-	-	6 كم	جنوب شرق	6 كم	6866	1726
اسفلت : 6 كم			نوع الطريق	البعد 6 كم	أقرب مدينة يوجد بها مستشفى العيون	

### الخدمات التعليمية

إناث				نوع التعليم	ذكور			
المعلمات	الطالبات	الفصول	المدارس		المعلمين	الطلاب	الفصول	المدارس
21	438	13	1	ابتدائي عام	30	340	15	1
-	-	-	-	متوسط عام	19	198	8	1
-	-	-	-	متوسط أهلي	26	177	10	1
22	169	6	1	ثانوي عام	18	162	9	2
-	-	-	-	ثانوي أهلي	14	64	3	1
0	11	3	1	محو أمية	0	14	2	1
-	-	-	-	التربية الخاصة - فكرية - ابتدائي	6	10	6	1

### الخدمات الصحية

الخدمات الصحية الأهلية					الخدمات الصحية الحكومية					
الأطباء	المستوصفات	الأطباء	الأسرة	المستشفيات	مراكز الإسعاف	الأطباء	مراكز الرعاية الصحية	الأطباء	الأسرة	المستشفيات
-	-	-	-	-	-	3	1	-	-	-

### الخدمات العامة

مياه عامة - كهرباء عامة - هاتف - هاتف نقال - شبكة إنترنت
--

## الوزية

نوع الطريق			الاتجاه	البعد عن المركز	عدد السكان لعام 1431 هـ	
وعر	سهل	اسفلت			سعودي	غير سعودي
-	-	11 كم	جنوب	11 كم	1719	580
اسفلت : 11 كم			نوع الطريق	البعد 11 كم	أقرب مدينة يوجد بها مستشفى العيون	

### الخدمات التعليمية

إناث				نوع التعليم	ذكور			
المعلمات	الطالبات	الفصول	المدارس		المعلمين	الطلاب	الفصول	المدارس
12	114	6	1	ابتدائي عام	12	88	6	1

### الخدمات الصحية

الخدمات الصحية الأهلية					الخدمات الصحية الحكومية					
الأطباء	المستوصفات	الأطباء	الأسرة	المستشفيات	مراكز الإسعاف	الأطباء	مراكز الرعاية الصحية	الأطباء	الأسرة	المستشفيات
-	-	-	-	-	-	2	1	-	-	-

### الخدمات العامة

مياه عامة - كهرباء عامة - هاتف - هاتف نقال - شبكة إنترنت -
--

## مركز العضيبيه

### العضيبيه

نوع الطريق			الاتجاه	البعد عن المحافظة	عدد السكان لعام 1431 هـ	
وعر	سهل	اسفلت			سعودي	غير سعودي
-	-	54 كم	جنوب غرب	54 كم	2195	6863
اسفلت : 54 كم			نوع الطريق	البعد 54 كم	أقرب مدينة يوجد بها مستشفى الهفوف	

## الخدمات التعليمية

إناث				نوع التعليم	ذكور			
المعلمات	الطالبات	الفصول	المدارس		المعلمين	الطلاب	الفصول	المدارس
15	122	6	1	ابتدائي عام	11	139	6	1
7	71	3	1	متوسط عام	9	61	4	1
20	45	4	1	ثانوي عام	11	84	3	1
1	3	3	2	محو امية	0	12	2	1
-	-	-	-	التربية الخاصة - فكرية - ابتدائي	2	2	2	1

## الخدمات الصحية

الخدمات الصحية الأهلية					الخدمات الصحية الحكومية					
الأطباء	المستوصفات	الأطباء	الأسرة	المستشفيات	مراكز الإسعاف	الأطباء	مراكز الرعاية الصحية	الأطباء	الأسرة	المستشفيات
-	-	-	-	-	-	1	1	-	-	-

## الخدمات العامة

مركز إداري - شرطة - مرور - مياه عامة - كهرباء عامة - هاتف - هاتف نقال - شبكة إنترنت
---

## مركز حرض

### حرض

نوع الطريق			الاتجاه	البعد عن المحافظة	عدد السكان لعام 1431 هـ	
وعر	سهل	اسفلت			سعودي	غير سعودي
-	-	180 كم	جنوب غرب	180 كم	1885	1978
اسفلت : 180 كم			نوع الطريق	البعد 180 كم	الهفوف	أقرب مدينة يوجد بها مستشفى

## الخدمات التعليمية

إناث				نوع التعليم	ذكور			
المعلمات	الطالبات	الفصول	المدارس		المعلمين	الطلاب	الفصول	المدارس
12	210	7	1	ابتدائي عام	21	218	12	2
9	83	3	1	متوسط عام	18	177	9	2
-	-	-	-	متوسط عام (ليلي)	0	6	1	1
17	106	5	1	ثانوي عام	13	110	6	1
0	7	2	1	محو امية	1	14	3	1

## الخدمات الصحية

الخدمات الصحية الأهلية					الخدمات الصحية الحكومية					
الأطباء	المستوصفات	الأطباء	الأسرة	المستشفيات	مراكز الإسعاف	الأطباء	مراكز الرعاية الصحية	الأطباء	الأسرة	المستشفيات
-	-	-	-	-	1	6	1	-	-	-

## الخدمات العامة

مركز إداري - دفاع مدني - محكمة - شرطة - مرور - مياه عامة - كهرباء عامة - مكتب بريد - هاتف - هاتف نقال - شبكة إنترنت
---

### مشروع حرض (نادك) وماجاورها

نوع الطريق			الاتجاه	البعد عن المركز	عدد السكان لعام 1431 هـ	
وعر	سهل	اسفلت			سعودي	غير سعودي
-	-	5 كم	غرب	5 كم	2500	1552
اسفلت : 5 كم			نوع الطريق	البعد 5 كم	حرض	أقرب مدينة أو قرية بها تعليم
اسفلت : 185 كم			نوع الطريق	البعد 185 كم	الهفوف	أقرب مدينة يوجد بها مستشفى



### الخدمات الصحية

الخدمات الصحية الأهلية					الخدمات الصحية الحكومية					
الأطباء	المستوصفات	الأطباء	الأسرة	المستشفيات	مراكز الإسعاف	الأطباء	مراكز الرعاية الصحية	الأطباء	الأسرة	المستشفيات
-	-	-	-	-	-	2	1	-	-	-

### الخدمات العامة

مياه عامة - كهرباء عامة - هاتف - هاتف نقال - شبكة إنترنت
--

## مركز خريص

### خريص

نوع الطريق			الاتجاه	البعد عن المحافظة	عدد السكان لعام 1431 هـ	
وعر	سهل	اسفلت			سعودي	غير سعودي
-	-	160 كم	غرب	160 كم	2723	2084
اسفلت : 160 كم			البعد	الهفوف	أقرب مدينة يوجد بها مستشفى	

### الخدمات التعليمية

إناث				نوع التعليم	ذكور			
المعلمات	الطالبات	الفصول	المدارس		المعلمين	الطلاب	الفصول	المدارس
13	131	6	1	إبتدائي عام	12	175	7	1
11	61	3	1	متوسط عام	10	81	4	1
20	89	3	1	ثانوي عام	9	88	3	1
4	26	5	2	محو امية	-	-	-	-

### الخدمات الصحية

الخدمات الصحية الأهلية					الخدمات الصحية الحكومية					
الأطباء	المستوصفات	الأطباء	الأسرة	المستشفيات	مراكز الإسعاف	الأطباء	مراكز الرعاية الصحية	الأطباء	الأسرة	المستشفيات
-	-	-	-	-	1	5	1	-	-	-

### الخدمات العامة

مركز إداري - دفاع مدني - مركز هيئة - شرطة - مرور - مياه عامة - كهرباء عامة - مكتب بريد - هاتف - هاتف نقال - شبكة إنترنت
---

### هجرة الحنى

نوع الطريق			الاتجاه	البعد عن المركز	عدد السكان لعام 1431 هـ	
وعر	سهل	اسفلت			سعودي	غير سعودي
-	-	80 كم	جنوب شرق	80	256	9
اسفلت : 80 كم			البعد	خريص	أقرب مدينة أو قرية بها مركز رعاية	
اسفلت : 100 كم			البعد	الهفوف	أقرب مدينة يوجد بها مستشفى	

### الخدمات التعليمية

إناث				نوع التعليم	ذكور			
المعلمات	الطالبات	الفصول	المدارس		المعلمين	الطلاب	الفصول	المدارس
10	10	4	1	إبتدائي عام	6	16	6	1

### الخدمات العامة

كهرباء عامة - هاتف - هاتف نقال - شبكة إنترنت
--

## مركز فضيلة

### هجرة فضيلة

نوع الطريق			الاتجاه	البعد عن المحافظة	عدد السكان لعام 1431 هـ	
وعر	سهل	اسفلت			سعودي	غير سعودي
-	-	140 كم	جنوب غرب	140 كم	222	974
اسفلت : 140 كم			البعد	الهفوف	أقرب مدينة يوجد بها مستشفى	

### الخدمات التعليمية

إناث				نوع التعليم	ذكور			
المعلمات	الطالبات	الفصول	المدارس		المعلمين	الطلاب	الفصول	المدارس
10	111	6	1	إبتدائي عام	11	100	6	1
9	73	3	1	متوسط عام	6	55	4	1
-	-	-	-	ثانوي عام	7	73	3	1
2	14	3	1	محو امية	-	-	-	-

### الخدمات الصحية

الخدمات الصحية الأهلية					الخدمات الصحية الحكومية					
الأطباء	المستوصفات	الأطباء	الأسرة	المستشفيات	مراكز الإسعاف	الأطباء	مراكز الرعاية الصحية	الأطباء	الأسرة	المستشفيات
-	-	-	-	-	-	1	1	-	-	-

### الخدمات العامة

مركز إداري - شرطة - مياه عامة - كهرباء عامة - هاتف - هاتف نقال - شبكة إنترنت
--

### هجرة الأحمدية

نوع الطريق			الاتجاه	البعد عن المركز	عدد السكان لعام 1431 هـ	
وعر	سهل	اسفلت			سعودي	غير سعودي
23 كم	-	-	جنوب	23 كم	0	112
اسفلت : 23 كم			البعد	هجرة فضيلة	أقرب مدينة أو قرية بها مركز رعاية	
اسفلت : 163 كم			البعد	الهفوف	أقرب مدينة يوجد بها مستشفى	

### الخدمات التعليمية

إناث				نوع التعليم	ذكور			
المعلمات	الطالبات	الفصول	المدارس		المعلمين	الطلاب	الفصول	المدارس
2	7	1	1	إبتدائي عام	-	-	-	-

### الخدمات العامة

كهرباء عامة
-------------

## مركز الزايدية

### الزايدية

نوع الطريق			الاتجاه	البعد عن المحافظة	عدد السكان لعام 1431 هـ	
وعر	سهل	اسفلت			سعودي	غير سعودي
-	-	75 كم	جنوب شرق	75 كم	139	469
اسفلت : 75 كم			البعد	الهفوف	أقرب مدينة يوجد بها مستشفى	

### الخدمات التعليمية

إناث				نوع التعليم	ذكور			
المعلمات	الطالبات	الفصول	المدارس		المعلمين	الطلاب	الفصول	المدارس
11	44	6	1	إبتدائي عام	6	34	6	1
-	-	-	-	محو امية	0	9	3	1

## الخدمات الصحية

الخدمات الصحية الأهلية					الخدمات الصحية الحكومية					
الأطباء	المستوصفات	الأطباء	الأسرة	المستشفيات	مراكز الإسعاف	الأطباء	مراكز الرعاية الصحية	الأطباء	الأسرة	المستشفيات
-	-	-	-	-	-	1	1	-	-	-

## الخدمات العامة

مركز إداري - مياه عامة - كهرباء عامة - هاتف نقال - شبكة إنترنت -
--

## مركز ام العراد

### ام العراد

نوع الطريق			الاتجاه	البعد عن المحافظة	عدد السكان لعام 1431 هـ	
وعر	سهل	اسفلت			سعودي	غير سعودي
-	-	103 كم	شمال	103 كم	1729	883
اسفلت : 20 كم			نوع الطريق	البعد 20 كم	عريعره	أقرب مدينة أو قرية بها مركز رعاية
اسفلت : 20 كم			نوع الطريق	البعد 20 كم	عريعره	أقرب مدينة يوجد بها مستشفى

## الخدمات التعليمية

إناث				نوع التعليم	ذكور			
المعلمات	الطالبات	الفصول	المدارس		المعلمين	الطلاب	الفصول	المدارس
11	75	6	1	ابتدائي عام	13	87	6	1
-	-	-	-	متوسط عام	8	44	4	1
1	12	4	2	محو امية	-	-	-	-

## الخدمات العامة

مركز إداري - دفاع مدني - شرطة - كهرباء عامة - هاتف - هاتف نقال - شبكة إنترنت -
--

## مركز هجرة السيج

### هجرة السيج

نوع الطريق			الاتجاه	البعد عن المحافظة	عدد السكان لعام 1431 هـ	
وعر	سهل	اسفلت			سعودي	غير سعودي
-	-	45 كم	شمال	45 كم	480	191
اسفلت : 45 كم			نوع الطريق	البعد 45 كم	الهفوف	أقرب مدينة يوجد بها مستشفى

## الخدمات التعليمية

إناث				نوع التعليم	ذكور			
المعلمات	الطالبات	الفصول	المدارس		المعلمين	الطلاب	الفصول	المدارس
10	39	6	1	ابتدائي عام	12	60	6	1
9	28	3	1	متوسط عام	9	35	3	1
-	-	-	-	محو امية	1	26	3	1

## الخدمات الصحية

الخدمات الصحية الأهلية					الخدمات الصحية الحكومية					
الأطباء	المستوصفات	الأطباء	الأسرة	المستشفيات	مراكز الإسعاف	الأطباء	مراكز الرعاية الصحية	الأطباء	الأسرة	المستشفيات
-	-	-	-	-	-	1	1	-	-	-

## الخدمات العامة

مركز إداري - مياه عامة - كهرباء عامة - هاتف - هاتف نقال - شبكة إنترنت -
---

## مركز الطويلة

### هجرة الطويلة

نوع الطريق			الاتجاه	البعد عن المحافظة	عدد السكان لعام 1431 هـ	
وعر	سهل	اسفلت			سعودي	غير سعودي
-	-	200 كم	شرق	200 كم	91	518
اسفلت : 80 كم			نوع الطريق	البعد 80 كم	مشروع حرض (نادك) وماجاورها	
اسفلت : 200 كم			نوع الطريق	البعد 200 كم	الهفوف	

### الخدمات التعليمية

إناث				نوع التعليم	ذكور			
المعلمات	الطالبات	الفصول	المدارس		المعلمين	الطلاب	الفصول	المدارس
9	57	6	1	ابتدائي عام	9	57	6	1
20	35	3	1	متوسط عام	9	33	3	1

### الخدمات العامة

مركز إداري - مياه عامة - كهرباء عامة - هاتف - هاتف نقال - شبكة إنترنت
---

## مركز شجعة

### شجعة

نوع الطريق			الاتجاه	البعد عن المحافظة	عدد السكان لعام 1431 هـ	
وعر	سهل	اسفلت			سعودي	غير سعودي
-	-	70 كم	جنوب	70 كم	66	920
اسفلت : 70 كم			نوع الطريق	البعد 70 كم	الهفوف	
					أقرب مدينة يوجد بها مستشفى	

### الخدمات التعليمية

إناث				نوع التعليم	ذكور			
المعلمات	الطالبات	الفصول	المدارس		المعلمين	الطلاب	الفصول	المدارس
11	78	6	1	ابتدائي عام	11	101	6	1
-	-	-	-	متوسط عام	12	49	3	1
1	8	2	2	محو أمية	-	-	-	-

### الخدمات الصحية

الخدمات الصحية الأهلية					الخدمات الصحية الحكومية					
الأطباء	المستوصفات	الأطباء	الأسرة	المستشفيات	مراكز الإسعاف	الأطباء	مراكز الرعاية الصحية	الأطباء	الأسرة	المستشفيات
-	-	-	-	-	-	1	1	-	-	-

### الخدمات العامة

مركز إداري - مياه عامة - كهرباء عامة - هاتف نقال - شبكة إنترنت
--

## مركز مريطبه

### مريطبه

نوع الطريق			الاتجاه	البعد عن المحافظة	عدد السكان لعام 1431 هـ	
وعر	سهل	اسفلت			سعودي	غير سعودي
-	-	38 كم	جنوب شرق	38 كم	361	1472
اسفلت : 38 كم			نوع الطريق	البعد 38 كم	الهفوف	
					أقرب مدينة يوجد بها مستشفى	

### الخدمات التعليمية

إناث				نوع التعليم	ذكور			
المعلمات	الطالبات	الفصول	المدارس		المعلمين	الطلاب	الفصول	المدارس
11	48	6	1	إبتدائي عام	10	54	6	1

### الخدمات الصحية

الخدمات الصحية الأهلية					الخدمات الصحية الحكومية					
الأطباء	المستوصفات	الأطباء	الأسرة	المستشفيات	مراكز الإسعاف	الأطباء	مراكز الرعاية الصحية	الأطباء	الأسرة	المستشفيات
-	-	-	-	-	-	2	1	-	-	-

### الخدمات العامة

مركز إداري - شرطة - مياه عامة - كهرباء عامة - مكتب بريد - هاتف - هاتف نقال - شبكة إنترنت
--

## مركز العقير

### العقير

نوع الطريق			الاتجاه	البعد عن المحافظة	عدد السكان لعام 1431 هـ	
وعر	سهل	اسفلت			غير سعودي	سعودي
-	-	82 كم	شرق	82 كم	29	2
اسفلت: 50 كم			نوع الطريق	البعد 50 كم	العيون	أقرب مدينة أو قرية بها تعليم
اسفلت: 50 كم			نوع الطريق	البعد 50 كم	العيون	أقرب مدينة أو قرية بها مركز رعاية
اسفلت: 50 كم			نوع الطريق	البعد 50 كم	العيون	أقرب مدينة يوجد بها مستشفى

### الخدمات العامة

مركز إداري - شرطة - بلدية - مياه عامة - كهرباء عامة - هاتف نقال - شبكة إنترنت -
---

## مركز الدهو

### الدهو

نوع الطريق			الاتجاه	البعد عن المحافظة	عدد السكان لعام 1431 هـ	
وعر	سهل	اسفلت			غير سعودي	سعودي
-	-	220 كم	شمال غرب	220 كم	50	301
اسفلت: 80 كم			نوع الطريق	البعد 80 كم	خريص	أقرب مدينة أو قرية بها مركز رعاية
اسفلت: 100 كم			نوع الطريق	البعد 100 كم	عريعره	أقرب مدينة يوجد بها مستشفى

### الخدمات التعليمية

إناث				نوع التعليم	ذكور			
المعلمات	الطالبات	الفصول	المدارس		المعلمين	الطلاب	الفصول	المدارس
16	75	6	1	إبتدائي عام	7	73	6	1
16	28	3	1	متوسط عام	3	38	3	1

### الخدمات العامة

مركز إداري - دفاع مدني - كهرباء عامة - هاتف نقال - شبكة إنترنت
--

## مركز السالمية

### هجرة السالمية

نوع الطريق			الاتجاه		البعد عن المحافظة	عدد السكان لعام 1431 هـ	
وعر	سهل	اسفلت				غير سعودي	سعودي
-	-	140 كم	جنوب		140 كم	41	346
اسفلت : 12 كم			نوع الطريق	12 كم	البعد	هجرة الأحمدية	أقرب مدينة أو قرية بها تعليم
اسفلت : 27 كم			نوع الطريق	27 كم	البعد	هجرة فضيلة	أقرب مدينة أو قرية بها مركز رعاية
اسفلت : 140 كم			نوع الطريق	140 كم	البعد	الهفوف	أقرب مدينة يوجد بها مستشفى

#### الخدمات العامة

مركز إداري - مياه عامة - كهرباء عامة - هاتف -



# محافظة حفر الباطن







عدد المراكز الإدارية : 23

## محافظة حفر الباطن

### حفر الباطن

نوع الطريق			الاتجاه	البعد عن الإمارة	عدد السكان لعام 1431 هـ	
وعر	سهل	اسفلت			غير سعودي	سعودي
-	-	480 كم	شمال شرق	480 كم	52265	219377

### الخدمات التعليمية

إناث				نوع التعليم	ذكور			
المعلمات	الطالبات	الفصول	المدارس		المعلمين	الطلاب	الفصول	المدارس
133	1460	86	19	رياض أطفال حكومي	-	-	-	-
63	1135	72	11	رياض أطفال أهلي	-	-	-	-
1541	16500	746	69	إبتدائي عام	1341	15793	698	60
172	1546	89	10	إبتدائي أهلي	331	3614	183	13
63	542	31	4	إبتدائي تحفيظ	75	614	41	5
742	7150	268	36	متوسط عام	676	6952	255	34
-	-	-	-	متوسط عام ( ليلى )	1	110	6	2
80	585	34	9	متوسط أهلي	102	1116	50	10
-	-	-	-	متوسط أهلي ( ليلى )	6	403	21	5
24	147	8	1	متوسط تحفيظ	19	132	7	2
543	3786	176	23	ثانوي عام	523	4051	153	21
-	-	-	-	ثانوي عام ( ليلى )	8	484	15	3
178	2521	96	10	ثانوي أهلي	279	3793	149	10
-	-	-	-	ثانوي أهلي ( ليلى )	4	1971	67	6
11	48	3	1	ثانوي تحفيظ	9	19	3	1
57	469	0	3	ثانوي عام مقررات	103	673	0	6
28	684	80	24	محو أمية	0	184	17	6
9	91	3	1	تعليم كبيرات متوسط	-	-	-	-
16	77	5	1	تعليم كبيرات ثانوي	-	-	-	-
0	218	5	1	تعليم كبيرات ثانوي أهلي	-	-	-	-
-	-	-	-	المعاهد المهنية الصناعية	25	244	22	1
-	-	-	-	معهد علمي متوسط	22	3	7	1
-	-	-	-	معهد علمي ثانوي	27	25	6	1
2	5	3	1	التربية الخاصة - نور - إبتدائي	4	4	3	1
14	17	5	1	التربية الخاصة - أمل - إبتدائي	10	12	5	1
13	43	6	1	التربية الخاصة - فكرية - إبتدائي	32	68	13	2
-	-	-	-	التربية الخاصة - ضعاف سمع - إبتدائي	15	30	9	2
-	-	-	-	التربية الخاصة - توحيد - إبتدائي	4	5	4	1
-	-	-	-	التربية الخاصة - تعدد عوق - إبتدائي	2	6	2	2
-	-	-	-	التربية الخاصة - نور - متوسط	1	2	2	1
2	12	3	1	التربية الخاصة - أمل - متوسط	8	16	3	1
5	25	3	1	التربية الخاصة - فكرية - متوسط	0	1	1	1
-	-	-	-	التربية الخاصة - ضعاف سمع - متوسط	0	9	2	1
-	-	-	-	التربية الخاصة - نور - ثانوي	0	4	2	1
6	9	3	1	التربية الخاصة - أمل - ثانوي	4	16	5	2
2	10	2	1	التربية الخاصة - فكرية - ثانوي	-	-	-	-

## التعليم العالي

أعضاء هيئة التدريس		عدد الطلاب		نوع التعليم الجامعي	اسم الجامعة / الكلية / المعهد
إناث	ذكور	إناث	ذكور		
140	35	7346	0	فرع جامعة حكومية	جامعة الدمام
10	11	502	922	فرع جامعة حكومية	جامعة المجمعة
0	44	0	475	فرع جامعة حكومية	جامعة الملك فهد للبترول والمعادن
18	50	138	1619	كلية حكومية	الكلية التقنية

## الخدمات الصحية

الخدمات الصحية الأهلية					الخدمات الصحية الحكومية					
الأطباء	المستوصفات	الأطباء	الأسرة	المستشفيات	مراكز الإسعاف	الأطباء	مراكز الرعاية الصحية	الأطباء	الأسرة	المستشفيات
197	29	50	50	1	2	105	19	386	900	5

## الخدمات العامة

مركز إداري - جوازات - دفاع مدني - صندوق تنمية زراعي - فرع زراعي - خدمة إجتماعية - ضمان إجتماعي - محكمة - كتابة عدل - مركز هيئة - مكتب عمل - فرع أوقاف - أحوال مدنية - شرطة - مرور - بلدية - خدمات مصرفية - مياه عامة - كهرباء عامة - مكتب بريد - برق - هاتف - هاتف نقال - شبكة إنترنت - إدارة تعليم بنين - إدارة تعليم بنات - مكتب تربية بنين - مكتبة عامة - وكالة سفر - مكتب صندوق عقاري - فرع بنك تسليم - فرع وزارة النقل - فرع وزارة المياه - مكتب وزارة المالية - فرع وزارة العدل - مكتب معاشات التقاعد - مكتب التأمينات

## مزارع الامير مشعل (الفيوان)

نوع الطريق			الاتجاه	البعد عن المحافظة	عدد السكان لعام 1431 هـ	
وعر	سهل	اسفلت			سعودي	غير سعودي
-	10 كم	7 كم	جنوب	17 كم	44	16
اسفلت : 4 كم			نوع الطريق	البعد 4 كم	الفاو الشمالي	أقرب مدينة أو قرية بها تعليم
اسفلت : 4 كم			نوع الطريق	البعد 4 كم	الفاو الشمالي	أقرب مدينة أو قرية بها مركز رعاية
اسفلت : 7 كم سهل : 10 كم			نوع الطريق	البعد 17 كم	حفر الباطن	أقرب مدينة يوجد بها مستشفى

## الخدمات العامة

مياه عامة - كهرباء عامة - هاتف - هاتف نقال - شبكة إنترنت

## أم عشر الغربية

نوع الطريق			الاتجاه	البعد عن المحافظة	عدد السكان لعام 1431 هـ	
وعر	سهل	اسفلت			سعودي	غير سعودي
-	-	161 كم	غرب	161 كم	19	78
اسفلت : 1 كم			نوع الطريق	البعد 1 كم	ام عشر الشرقيه	أقرب مدينة أو قرية بها مركز رعاية
اسفلت : 76 كم			نوع الطريق	البعد 76 كم	قبه	أقرب مدينة يوجد بها مستشفى

## الخدمات التعليمية

إناث				نوع التعليم	ذكور			
المعلمات	الطلبات	الفصول	المدارس		المعلمين	الطلاب	الفصول	المدارس
6	7	4	1	ابتدائي عام	5	4	6	1

## الخدمات العامة

مياه عامة - كهرباء عامة - هاتف - هاتف نقال - شبكة إنترنت

### درب الابل

نوع الطريق			الاتجاه	البعد عن المحافظة	عدد السكان لعام 1431 هـ	
وعر	سهل	اسفلت			سعودي	غير سعودي
-	-	72 كم	غرب	72 كم	32	754
اسفلت : 72 كم			نوع الطريق	72 كم	أقرب مدينة يوجد بها مستشفى	

### الخدمات التعليمية

إناث				نوع التعليم	ذكور			
المعلمات	الطالبات	الفصول	المدارس		المعلمين	الطلاب	الفصول	المدارس
9	22	6	1	إبتدائي عام	6	17	6	1
-	-	-	-	متوسط عام	3	13	3	1
-	-	-	-	ثانوي عام	10	51	3	1

### الخدمات الصحية

الخدمات الصحية الأهلية					الخدمات الصحية الحكومية					
الأطباء	المستوصفات	الأطباء	الأسرة	المستشفيات	مراكز الإسعاف	الأطباء	مراكز الرعاية الصحية	الأطباء	الأسرة	المستشفيات
-	-	-	-	-	-	1	1	-	-	-

### الخدمات العامة

كهرباء عامة - هاتف
--------------------

## مركز القيصومه

### القيصومه

نوع الطريق			الاتجاه	البعد عن المحافظة	عدد السكان لعام 1431 هـ	
وعر	سهل	اسفلت			سعودي	غير سعودي
-	-	17 كم	شرق	17 كم	2299	20239

### الخدمات التعليمية

إناث				نوع التعليم	ذكور			
المعلمات	الطالبات	الفصول	المدارس		المعلمين	الطلاب	الفصول	المدارس
16	142	6	2	رياض أطفال حكومي	-	-	-	-
103	1118	49	4	إبتدائي عام	65	739	36	3
-	-	-	-	إبتدائي اهلي	13	128	8	1
27	196	12	1	إبتدائي تحفيظ	15	99	7	1
65	509	21	3	متوسط عام	61	564	23	3
-	-	-	-	متوسط عام ( ليلي )	0	86	3	1
6	97	3	1	متوسط تحفيظ	16	67	5	1
66	397	21	3	ثانوي عام	-	-	-	-
-	-	-	-	ثانوي عام ( ليلي )	0	229	6	1
13	47	3	1	ثانوي تحفيظ	-	-	-	-
-	-	-	-	ثانوي عام مقررات	10	50	2	1
0	92	11	3	محو امية	-	-	-	-
-	-	-	-	التربية الخاصة - فكرية - إبتدائي	6	3	7	1

## الخدمات الصحية

الخدمات الصحية الأهلية					الخدمات الصحية الحكومية					
الأطباء	المستوصفات	الأطباء	الأسرة	المستشفيات	مراكز الإسعاف	الأطباء	مراكز الرعاية الصحية	الأطباء	الأسرة	المستشفيات
-	-	-	-	-	1	7	1	31	50	1

## الخدمات العامة

مركز إداري - دفاع مدني - مركز هيئة - شرطة - بلدية - مياه عامة - كهرباء عامة - مكتب بريد - برق - هاتف - هاتف نقال - شبكة إنترنت - مكتبة عامة

## مركز القلت

### القلت

نوع الطريق			الاتجاه	البعد عن المحافظة	عدد السكان لعام 1431 هـ	
وعر	سهل	اسفلت			سعودي	غير سعودي
-	-	70 كم	غرب	70 كم	577	89
اسفلت : 70 كم			نوع الطريق	70 كم	البعد	حفر الباطن
أقرب مدينة يوجد بها مستشفى						

## الخدمات التعليمية

إناث				نوع التعليم	ذكور			
المعلمات	الطلبات	الفصول	المدارس		المعلمين	الطلاب	الفصول	المدارس
13	44	6	1	إبتدائي عام	8	39	6	1
10	31	3	1	متوسط عام	9	20	3	1
12	52	3	1	ثانوي عام	-	-	-	-

## الخدمات الصحية

الخدمات الصحية الأهلية					الخدمات الصحية الحكومية					
الأطباء	المستوصفات	الأطباء	الأسرة	المستشفيات	مراكز الإسعاف	الأطباء	مراكز الرعاية الصحية	الأطباء	الأسرة	المستشفيات
-	-	-	-	-	-	2	1	-	-	-

## الخدمات العامة

مركز إداري - دفاع مدني - مياه عامة - كهرباء عامة - مكتب بريد - هاتف - هاتف نقال - شبكة إنترنت -

## مركز المتياهه الجنوبية

### المتياهه الجنوبيه

نوع الطريق			الاتجاه	البعد عن المحافظة	عدد السكان لعام 1431 هـ	
وعر	سهل	اسفلت			سعودي	غير سعودي
-	-	90 كم	جنوب	90 كم	64	2
سهل : 27 كم			نوع الطريق	27 كم	البعد	الحبراء
اسفلت : 90 كم			نوع الطريق	90 كم	البعد	حفر الباطن
أقرب مدينة أو قرية بها مركز رعاية						
أقرب مدينة يوجد بها مستشفى						

## الخدمات التعليمية

إناث				نوع التعليم	ذكور			
المعلمات	الطلبات	الفصول	المدارس		المعلمين	الطلاب	الفصول	المدارس
10	20	6	1	إبتدائي عام	-	-	-	-

## الخدمات العامة

مركز إداري - مياه عامة - كهرباء عامة - هاتف - هاتف نقال - شبكة إنترنت

## مركز الرقعي

### الرقعي

نوع الطريق			الاتجاه	البعد عن المحافظة	عدد السكان لعام 1431 هـ	
وعر	سهل	اسفلت			سعودي	غير سعودي
-	-	100 كم	شمال شرق	100 كم	592	1949
اسفلت : 100 كم			نوع الطريق	100 كم	البعد	حفر الباطن
أقرب مدينة يوجد بها مستشفى						

### الخدمات التعليمية

إناث				نوع التعليم	ذكور			
المعلمات	الطالبات	الفصول	المدارس		المعلمين	الطلاب	الفصول	المدارس
7	60	5	1	رياض أطفال حكومي	-	-	-	-
29	188	12	2	إبتدائي عام	29	191	14	2
6	2	1	1	إبتدائي تحفيظ	-	-	-	-
9	63	3	1	متوسط عام	9	71	4	1
-	-	-	-	متوسط عام ( ليلى )	0	43	4	1
13	57	5	1	ثانوي عام	12	76	4	1

### الخدمات الصحية

الخدمات الصحية الأهلية					الخدمات الصحية الحكومية					
الأطباء	المستوصفات	الأطباء	الأسرة	المستشفيات	مراكز الإسعاف	الأطباء	مراكز الرعاية الصحية	الأطباء	الأسرة	المستشفيات
-	-	-	-	-	1	6	1	-	-	-

### الخدمات العامة

مركز إداري - جوازات - دفاع مدني - مركز هيئة - شرطة - مياه عامة - كهرباء عامة - مكتب بريد - برق - هاتف - هاتف نقال - شبكة إنترنت
---

## مركز الصداوى

### الصداوى

نوع الطريق			الاتجاه	البعد عن المحافظة	عدد السكان لعام 1431 هـ	
وعر	سهل	اسفلت			سعودي	غير سعودي
-	-	82 كم	شرق	82 كم	249	511
اسفلت : 82 كم			نوع الطريق	82 كم	البعد	حفر الباطن
أقرب مدينة يوجد بها مستشفى						

### الخدمات التعليمية

إناث				نوع التعليم	ذكور			
المعلمات	الطالبات	الفصول	المدارس		المعلمين	الطلاب	الفصول	المدارس
15	27	6	1	إبتدائي عام	9	30	7	1
6	10	3	1	متوسط عام	4	19	3	1
8	8	2	1	ثانوي عام	12	19	3	1

### الخدمات الصحية

الخدمات الصحية الأهلية					الخدمات الصحية الحكومية					
الأطباء	المستوصفات	الأطباء	الأسرة	المستشفيات	مراكز الإسعاف	الأطباء	مراكز الرعاية الصحية	الأطباء	الأسرة	المستشفيات
-	-	-	-	-	-	2	1	-	-	-

### الخدمات العامة

مركز إداري - دفاع مدني - شرطة - بلدية - مياه عامة - كهرباء عامة - مكتب بريد - هاتف - هاتف نقال - شبكة إنترنت -
--

## مركز التنظيم

### التنظيم

نوع الطريق			الاتجاه	البعد عن المحافظة	عدد السكان لعام 1431 هـ	
وعر	سهل	اسفلت			سعودي	غير سعودي
-	-	85 كم	غرب	85 كم	487	63
اسفلت : 85 كم			نوع الطريق	85 كم	أقرب مدينة يوجد بها مستشفى	

### الخدمات التعليمية

إناث				نوع التعليم	ذكور			
المعلمات	الطالبات	الفصول	المدارس		المعلمين	الطلاب	الفصول	المدارس
5	27	6	1	ابتدائي عام	8	27	6	1
15	12	3	1	متوسط عام	5	22	3	1
-	-	-	-	ثانوي عام	11	19	3	1

### الخدمات الصحية

الخدمات الصحية الأهلية					الخدمات الصحية الحكومية					
الأطباء	المستوصفات	الأطباء	الأسرة	المستشفيات	مراكز الإسعاف	الأطباء	مراكز الرعاية الصحية	الأطباء	الأسرة	المستشفيات
-	-	-	-	-	1	1	1	-	-	-

### الخدمات العامة

مركز إداري - شرطة - مياه عامة - كهرباء عامة - هاتف - هاتف نقال - شبكة إنترنت
--

## مركز ام قليب

### ام قليب

نوع الطريق			الاتجاه	البعد عن المحافظة	عدد السكان لعام 1431 هـ	
وعر	سهل	اسفلت			سعودي	غير سعودي
-	-	85 كم	جنوب	85 كم	315	46
اسفلت : 85 كم			نوع الطريق	85 كم	أقرب مدينة يوجد بها مستشفى	

### الخدمات التعليمية

إناث				نوع التعليم	ذكور			
المعلمات	الطالبات	الفصول	المدارس		المعلمين	الطلاب	الفصول	المدارس
12	14	6	1	ابتدائي عام	7	12	6	1
-	-	-	-	متوسط عام	8	12	3	1

### الخدمات الصحية

الخدمات الصحية الأهلية					الخدمات الصحية الحكومية					
الأطباء	المستوصفات	الأطباء	الأسرة	المستشفيات	مراكز الإسعاف	الأطباء	مراكز الرعاية الصحية	الأطباء	الأسرة	المستشفيات
-	-	-	-	-	-	1	1	-	-	-

### الخدمات العامة

مركز إداري - مياه عامة - كهرباء عامة - هاتف - هاتف نقال - شبكة إنترنت
---

## مركز الذيبه

### الذيبه

نوع الطريق			الاتجاه	البعد عن المحافظة	عدد السكان لعام 1431 هـ	
وعر	سهل	اسفلت			سعودي	غير سعودي
-	-	60 كم	شمال غرب	60 كم	13216	1226
اسفلت : 60 كم			نوع الطريق	60 كم	أقرب مدينة يوجد بها مستشفى	

### الخدمات التعليمية

إناث				نوع التعليم	ذكور			
المعلمات	الطالبات	الفصول	المدارس		المعلمين	الطلاب	الفصول	المدارس
4	25	4	1	رياض أطفال اهلي	-	-	-	-
106	960	42	3	ابتدائي عام	39	497	19	1
-	-	-	-	ابتدائي اهلي	34	403	20	1
9	69	6	1	ابتدائي تحفيظ	-	-	-	-
30	250	10	1	متوسط عام	26	376	15	2
-	-	-	-	متوسط اهلي	3	53	3	1
-	-	-	-	متوسط اهلي ( ليلي )	0	85	3	1
28	183	6	1	ثانوي عام	18	156	7	1
-	-	-	-	ثانوي اهلي	18	210	8	1
1	23	3	1	محو امية	0	7	1	1

### الخدمات الصحية

الخدمات الصحية الأهلية					الخدمات الصحية الحكومية					
الأطباء	المستوصفات	الأطباء	الأسرة	المستشفيات	مراكز الإسعاف	الأطباء	مراكز الرعاية الصحية	الأطباء	الأسرة	المستشفيات
6	1	-	-	-	-	5	1	-	-	-

### الخدمات العامة

مركز إداري - دفاع مدني - مركز هيئة - شرطة - مرور - بلدية - مياه عامة - كهرباء عامة - مكتب بريد - هاتف - هاتف نقال - شبكة إنترنت

## مركز السعيرة

### السعيرة

نوع الطريق			الاتجاه	البعد عن المحافظة	عدد السكان لعام 1431 هـ	
وعر	سهل	اسفلت			غير سعودي	سعودي
-	-	140 كم	شرق	140 كم	1478	2896

### الخدمات التعليمية

إناث				نوع التعليم	ذكور			
المعلمات	الطالبات	الفصول	المدارس		المعلمين	الطلاب	الفصول	المدارس
11	63	6	1	رياض أطفال حكومي	-	-	-	-
21	82	6	1	ابتدائي عام	18	165	11	1
11	67	6	1	ابتدائي تحفيظ	-	-	-	-
16	54	3	1	متوسط عام	8	92	4	1
8	33	3	1	متوسط تحفيظ	-	-	-	-
18	92	6	1	ثانوي عام	13	98	4	1
0	5	4	1	محو امية	0	5	2	1

### الخدمات الصحية

الخدمات الصحية الأهلية					الخدمات الصحية الحكومية					
الأطباء	المستوصفات	الأطباء	الأسرة	المستشفيات	مراكز الإسعاف	الأطباء	مراكز الرعاية الصحية	الأطباء	الأسرة	المستشفيات
-	-	-	-	-	1	3	1	23	50	1

### الخدمات العامة

مركز إداري - دفاع مدني - محكمة - شرطة - مرور - بلدية - مياه عامة - كهرباء عامة - مكتب بريد - هاتف نقال - شبكة إنترنت

## مركز الحماطيات

### الحماطيات

نوع الطريق			الاتجاه	البعد عن المحافظة	عدد السكان لعام 1431 هـ	
وعر	سهل	اسفلت			سعودي	غير سعودي
-	-	195 كم	شمال شرق	195 كم	1	15
اسفلت : 95 كم			نوع الطريق	95 كم	أقرب مدينة أو قرية بها تعليم	
اسفلت : 195 كم			نوع الطريق	195 كم	أقرب مدينة يوجد بها مستشفى	

### الخدمات الصحية

الخدمات الصحية الأهلية				الخدمات الصحية الحكومية						
الأطباء	المستوصفات	الأطباء	الأسرة	المستشفيات	مراكز الإسعاف	الأطباء	مراكز الرعاية الصحية	الأطباء	الأسرة	المستشفيات
-	-	-	-	-	-	1	1	-	-	-

### الخدمات العامة

مركز إداري - مياه عامة - كهرباء عامة - هاتف نقال - شبكة إنترنت
--

## مركز ساموده

### ساموده

نوع الطريق			الاتجاه	البعد عن المحافظة	عدد السكان لعام 1431 هـ	
وعر	سهل	اسفلت			سعودي	غير سعودي
-	-	182 كم	جنوب غرب	182 كم	527	917
اسفلت : 100 كم			نوع الطريق	100 كم	أقرب مدينة يوجد بها مستشفى	

### الخدمات التعليمية

إناث				نوع التعليم	ذكور			
المعلمات	الطالبات	الفصول	المدارس		المعلمين	الطلاب	الفصول	المدارس
18	54	6	1	ابتدائي عام	10	66	7	1
7	37	3	1	متوسط عام	7	35	3	1
19	32	5	1	ثانوي عام	-	-	-	-
1	16	3	1	محو أمية	0	13	1	1

### الخدمات الصحية

الخدمات الصحية الأهلية				الخدمات الصحية الحكومية						
الأطباء	المستوصفات	الأطباء	الأسرة	المستشفيات	مراكز الإسعاف	الأطباء	مراكز الرعاية الصحية	الأطباء	الأسرة	المستشفيات
-	-	-	-	-	1	2	1	-	-	-

### الخدمات العامة

مركز إداري - شرطة - مياه عامة - كهرباء عامة - مكتب بريد - برق - هاتف - هاتف نقال - شبكة إنترنت
--

## مركز الصفيري

### الصفيري

نوع الطريق			الاتجاه	البعد عن المحافظة	عدد السكان لعام 1431 هـ	
وعر	سهل	اسفلت			سعودي	غير سعودي
-	-	21 كم	شمال غرب	21 كم	163	2622
اسفلت : 21 كم			نوع الطريق	21 كم	أقرب مدينة يوجد بها مستشفى	
			البعد	حفر الباطن		



### الخدمات التعليمية

إناث				نوع التعليم	ذكور			
المعلمات	الطالبات	الفصول	المدارس		المعلمين	الطلاب	الفصول	المدارس
14	102	6	1	ابتدائي عام	16	143	7	1
11	36	6	1	ابتدائي تحفيظ	-	-	-	-
12	75	3	1	متوسط عام	5	77	3	1
16	53	4	1	ثانوي عام	14	51	3	1
-	-	-	-	محو امية	0	8	2	1

### الخدمات الصحية

الخدمات الصحية الأهلية					الخدمات الصحية الحكومية					
الأطباء	المستوصفات	الأطباء	الأسرة	المستشفيات	مراكز الإسعاف	الأطباء	مراكز الرعاية الصحية	الأطباء	الأسرة	المستشفيات
-	-	-	-	-	-	4	1	-	-	-

### الخدمات العامة

مركز إداري - شرطة - مياه عامة - كهرباء عامة - هاتف - هاتف نقال - شبكة إنترنت
--

## مركز النايفة

### هجرة النايفة

نوع الطريق			الاتجاه	البعد عن المحافظة	عدد السكان لعام 1431 هـ		
وعر	سهل	اسفلت			سعودي	غير سعودي	
-	-	85 كم	جنوب غرب	85 كم	20	281	
اسفلت : 85 كم			نوع الطريق	85 كم	البعد	حفر الباطن	أقرب مدينة يوجد بها مستشفى

### الخدمات التعليمية

إناث				نوع التعليم	ذكور			
المعلمات	الطالبات	الفصول	المدارس		المعلمين	الطلاب	الفصول	المدارس
11	19	6	1	ابتدائي عام	5	17	6	1

### الخدمات الصحية

الخدمات الصحية الأهلية					الخدمات الصحية الحكومية					
الأطباء	المستوصفات	الأطباء	الأسرة	المستشفيات	مراكز الإسعاف	الأطباء	مراكز الرعاية الصحية	الأطباء	الأسرة	المستشفيات
-	-	-	-	-	-	1	1	-	-	-

### الخدمات العامة

مركز إداري - شرطة - مياه عامة - كهرباء عامة - مكتب بريد - هاتف - هاتف نقال - شبكة إنترنت -
--

## مركز هجرة ام عشر

### ام عشر الشرقيه

نوع الطريق			الاتجاه	البعد عن المحافظة	عدد السكان لعام 1431 هـ		
وعر	سهل	اسفلت			سعودي	غير سعودي	
-	-	160 كم	غرب	160 كم	123	72	
اسفلت : 75 كم			نوع الطريق	75 كم	البعد	فيه	أقرب مدينة يوجد بها مستشفى

## الخدمات التعليمية

إناث				نوع التعليم	ذكور			
المعلمات	الطالبات	الفصول	المدارس		المعلمين	الطلاب	الفصول	المدارس
8	16	6	1	ابتدائي عام	5	15	6	1
-	-	-	-	متوسط عام	7	10	3	1
3	10	2	1	محو امية	-	-	-	-
-	-	-	-	التربية الخاصة - فكرية - ابتدائي	2	4	1	1

## الخدمات الصحية

الخدمات الصحية الأهلية					الخدمات الصحية الحكومية					
الأطباء	المستوصفات	الأطباء	الأسرة	المستشفيات	مراكز الإسعاف	الأطباء	مراكز الرعاية الصحية	الأطباء	الأسرة	المستشفيات
-	-	-	-	-	-	1	1	-	-	-

## الخدمات العامة

مركز إداري - مياه عامة - كهرباء عامة - هاتف - هاتف نقال
---

## مركز الفاو الشمالي

### الفاو الشمالي

نوع الطريق			الاتجاه	البعد عن المحافظة	عدد السكان لعام 1431 هـ		
وعر	سهل	اسفلت			سعودي	غير سعودي	
-	-	33 كم	جنوب غرب	33 كم	81	94	
اسفلت : 33 كم			نوع الطريق	33 كم	البعد	حفر الباطن	أقرب مدينة يوجد بها مستشفى

## الخدمات التعليمية

إناث				نوع التعليم	ذكور			
المعلمات	الطالبات	الفصول	المدارس		المعلمين	الطلاب	الفصول	المدارس
9	30	5	1	ابتدائي عام	6	13	5	1

## الخدمات الصحية

الخدمات الصحية الأهلية					الخدمات الصحية الحكومية					
الأطباء	المستوصفات	الأطباء	الأسرة	المستشفيات	مراكز الإسعاف	الأطباء	مراكز الرعاية الصحية	الأطباء	الأسرة	المستشفيات
-	-	-	-	-	-	1	1	-	-	-

## الخدمات العامة

مركز إداري - مياه عامة - كهرباء عامة - هاتف نقال - شبكة إنترنت
--

## مركز السلیمانیة

### السلیمانیة

نوع الطريق			الاتجاه	البعد عن المحافظة	عدد السكان لعام 1431 هـ		
وعر	سهل	اسفلت			سعودي	غير سعودي	
-	-	35 كم	شمال غرب	35 كم	30	0	
اسفلت : 5 كم			نوع الطريق	5 كم	البعد	الفاو الشمالي	أقرب مدينة أو قرية بها تعليم
اسفلت : 5 كم			نوع الطريق	5 كم	البعد	الفاو الشمالي	أقرب مدينة أو قرية بها مركز رعاية
اسفلت : 35 كم			نوع الطريق	35 كم	البعد	حفر الباطن	أقرب مدينة يوجد بها مستشفى

## الخدمات العامة

مركز إداري - مياه عامة - كهرباء عامة - هاتف نقال - شبكة إنترنت
--

## مركز ام كداد

### ام كداد

نوع الطريق			الاتجاه	البعد عن المحافظة	عدد السكان لعام 1431 هـ	
وعر	سهل	اسفلت			سعودي	غير سعودي
-	-	130 كم	شرق	130 كم	71	218
نوع الطريق : اسفلت : 70 كم			البعد : 70 كم	السعيه	أقرب مدينة يوجد بها مستشفى	

### الخدمات التعليمية

إناث				نوع التعليم	ذكور			
المعلمات	الطالبات	الفصول	المدارس		المعلمين	الطلاب	الفصول	المدارس
8	23	5	1	ابتدائي عام	7	38	6	1
-	-	-	-	متوسط عام	10	25	3	1

### الخدمات الصحية

الخدمات الصحية الأهلية					الخدمات الصحية الحكومية					
الأطباء	المستوصفات	الأطباء	الأسرة	المستشفيات	مراكز الإسعاف	الأطباء	مراكز الرعاية الصحية	الأطباء	الأسرة	المستشفيات
-	-	-	-	-	-	1	1	-	-	-

### الخدمات العامة

مركز إداري - مياه عامة - كهرباء عامة - هاتف - هاتف نقال - شبكة إنترنت
---

### هجرة مزرعة الطليعة

نوع الطريق			الاتجاه	البعد عن المركز	عدد السكان لعام 1431 هـ	
وعر	سهل	اسفلت			سعودي	غير سعودي
-	-	28 كم	شمال غرب	28 كم	6	46
نوع الطريق : اسفلت : 28 كم			البعد : 28 كم	ام كداد	أقرب مدينة أو قرية بها تعليم	
نوع الطريق : اسفلت : 28 كم			البعد : 28 كم	ام كداد	أقرب مدينة أو قرية بها مركز رعاية	
نوع الطريق : اسفلت : 98 كم			البعد : 98 كم	السعيه	أقرب مدينة يوجد بها مستشفى	

### الخدمات العامة

مياه عامة - كهرباء عامة - هاتف نقال - شبكة إنترنت -
---

## مركز مناخ

### مناخ

نوع الطريق			الاتجاه	البعد عن المحافظة	عدد السكان لعام 1431 هـ	
وعر	سهل	اسفلت			سعودي	غير سعودي
-	10 كم	100 كم	جنوب	110 كم	20	189
نوع الطريق : اسفلت : 100 كم سهل : 10 كم			البعد : 110 كم	حفر الباطن	أقرب مدينة يوجد بها مستشفى	

### الخدمات التعليمية

إناث				نوع التعليم	ذكور			
المعلمات	الطالبات	الفصول	المدارس		المعلمين	الطلاب	الفصول	المدارس
8	11	5	1	ابتدائي عام	5	11	5	1

### الخدمات الصحية

الخدمات الصحية الأهلية					الخدمات الصحية الحكومية					
الأطباء	المستوصفات	الأطباء	الأسرة	المستشفيات	مراكز الإسعاف	الأطباء	مراكز الرعاية الصحية	الأطباء	الأسرة	المستشفيات
-	-	-	-	-	-	1	1	-	-	-

## الخدمات العامة

مركز إداري - مياه عامة - كهرباء عامة - مكتب بريد - هاتف - هاتف نقال - شبكة إنترنت

## مركز الحيرا

### الحيراء

نوع الطريق			الاتجاه	البعد عن المحافظة	عدد السكان لعام 1431 هـ	
وعر	سهل	اسفلت			غير سعودي	سعودي
-	-	150 كم	جنوب شرق	150 كم	110	235
نوع الطريق : اسفلت : 150 كم			البعد	150 كم	أقرب مدينة يوجد بها مستشفى حفر الباطن	

### الخدمات التعليمية

إناث				نوع التعليم	ذكور			
المعلمات	الطالبات	الفصول	المدارس		المعلمين	الطلاب	الفصول	المدارس
5	9	4	1	ابتدائي عام	7	14	6	1
6	9	3	1	متوسط عام	-	-	-	-

### الخدمات الصحية

الخدمات الصحية الأهلية					الخدمات الصحية الحكومية					
الأطباء	المستوصفات	الأطباء	الأسرة	المستشفيات	مراكز الإسعاف	الأطباء	مراكز الرعاية الصحية	الأطباء	الأسرة	المستشفيات
-	-	-	-	-	-	1	1	-	-	-

### الخدمات العامة

مركز إداري - شرطة - مياه عامة - كهرباء عامة - مكتب بريد - هاتف نقال - شبكة إنترنت

## مركز معرج السوبان

### معرج السوبان

نوع الطريق			الاتجاه	البعد عن المحافظة	عدد السكان لعام 1431 هـ	
وعر	سهل	اسفلت			غير سعودي	سعودي
-	-	120 كم	شرق	120 كم	83	525
نوع الطريق : اسفلت : 60 كم			البعد	60 كم	أقرب مدينة يوجد بها مستشفى السعيه	

### الخدمات التعليمية

إناث				نوع التعليم	ذكور			
المعلمات	الطالبات	الفصول	المدارس		المعلمين	الطلاب	الفصول	المدارس
6	17	6	1	ابتدائي عام	8	20	9	1
8	26	3	1	متوسط عام	8	4	2	1
9	17	3	1	ثانوي عام	11	42	3	1

### الخدمات الصحية

الخدمات الصحية الأهلية					الخدمات الصحية الحكومية					
الأطباء	المستوصفات	الأطباء	الأسرة	المستشفيات	مراكز الإسعاف	الأطباء	مراكز الرعاية الصحية	الأطباء	الأسرة	المستشفيات
-	-	-	-	-	1	3	1	-	-	-

### الخدمات العامة

مركز إداري - مركز هيئة - شرطة - مرور - مياه عامة - كهرباء عامة - قائم بأعمال بريد - هاتف نقال - شبكة إنترنت

## مركز خبيراء

### خبيراء

نوع الطريق			الاتجاه	البعد عن المحافظة	عدد السكان لعام 1431 هـ	
وعر	سهل	اسفلت			غير سعودي	سعودي
-	-	170 كم	شرق	170 كم	53	146
اسفلت : 60 كم			نوع الطريق	60 كم	البعد	السعيه
أقرب مدينة يوجد بها مستشفى						

### الخدمات التعليمية

إناث				نوع التعليم	ذكور			
المعلمات	الطالبات	الفصول	المدارس		المعلمين	الطلاب	الفصول	المدارس
7	22	8	1	ابتدائي عام	4	14	6	1
-	-	-	-	متوسط عام	11	7	3	1

### الخدمات الصحية

الخدمات الصحية الأهلية					الخدمات الصحية الحكومية					
الأطباء	المستوصفات	الأطباء	الأسرة	المستشفيات	مراكز الإسعاف	الأطباء	مراكز الرعاية الصحية	الأطباء	الأسرة	المستشفيات
-	-	-	-	-	-	1	1	-	-	-

### الخدمات العامة

مركز إداري - فرع أوقاف - شرطة - كهرباء عامة - مكتب بريد - هاتف - هاتف نقال - شبكة إنترنت -
--





محافظة الجبيل







عدد المراكز الإدارية : 3

محافظة الجبيل

الجبيل

نوع الطريق			الاتجاه	البعد عن الإمارة	عدد السكان لعام 1431 هـ	
وعر	سهل	اسفلت			سعودي	غير سعودي
-	-	90 كم	شمال شرق	90 كم	167008	170770

الخدمات التعليمية

إناث				نوع التعليم	ذكور			
المعلمات	الطالبات	الفصول	المدارس		المعلمين	الطلاب	الفصول	المدارس
264	2353	133	24	رياض أطفال حكومي	-	-	-	-
106	924	83	13	رياض أطفال اهلي	-	-	-	-
361	5267	172	11	ابتدائي عام	276	4063	150	9
86	797	56	7	ابتدائي اهلي	180	1482	89	6
-	-	-	-	ابتدائي تحفيظ	26	279	14	1
231	2933	79	5	متوسط عام	80	1286	48	3
-	-	-	-	متوسط عام (ليلي)	3	160	11	3
40	227	20	7	متوسط اهلي	131	937	61	5
12	79	3	1	متوسط تحفيظ	16	123	6	1
175	2140	56	3	ثانوي عام	40	509	16	2
-	-	-	-	ثانوي عام (ليلي)	1	401	17	3
65	379	26	5	ثانوي اهلي	69	798	39	3
11	77	3	1	ثانوي تحفيظ	-	-	-	-
-	-	-	-	ثانوي مقررات	3	180	0	1
-	-	-	-	ثانوي مقررات اهلي	13	115	0	1
14	144	14	5	محو امية	0	6	1	1
14	64	6	2	تعليم كبيرات متوسط	-	-	-	-
12	49	3	1	تعليم كبيرات ثانوي	-	-	-	-
4	7	3	1	التربية الخاصة - نور - ابتدائي	3	7	4	1
-	-	-	-	التربية الخاصة - أمل - ابتدائي	7	9	5	1
15	51	10	2	التربية الخاصة - فكرية - ابتدائي	7	41	6	1
9	21	3	1	التربية الخاصة - ضعاف سمع - ابتدائي	-	-	-	-
-	-	-	-	التربية الخاصة - نور - متوسط	2	2	1	1
-	-	-	-	التربية الخاصة - أمل - متوسط	2	8	3	1
3	23	3	1	التربية الخاصة - فكرية - متوسط	4	1	3	1
7	19	2	1	التربية الخاصة - ضعاف سمع - متوسط	-	-	-	-
-	-	-	-	التربية الخاصة - نور - ثانوي	3	5	2	1
-	-	-	-	التربية الخاصة - أمل - ثانوي	1	3	2	1
5	12	1	1	التربية الخاصة - فكرية - ثانوي	5	19	3	1
2	15	5	1	التربية الخاصة - ضعاف سمع - ثانوي	-	-	-	-

التعليم العالي

أعضاء هيئة التدريس		عدد الطلاب		نوع التعليم الجامعي	اسم الجامعة / الكلية / المعهد
إناث	ذكور	إناث	ذكور		
168	4	3522	0	فرع جامعة حكومية	جامعة الدمام
113	92	1890	1565	كلية حكومية	كلية الجبيل الجامعية
0	295	0	4426	كلية حكومية	كلية الجبيل الصناعية

## الخدمات الصحية

الخدمات الصحية الأهلية					الخدمات الصحية الحكومية					
الأطباء	المستوصفات	الأطباء	الأسرة	المستشفيات	مراكز الإسعاف	الأطباء	مراكز الرعاية الصحية	الأطباء	الأسرة	المستشفيات
241	14	193	180	2	1	13	3	304	364	2

## الخدمات العامة

مركز إداري - جوازات - دفاع مدني - محكمة - كتابة عدل - مركز هيئة - مكتب عمل - فرع أوقاف - أحوال مدنية - شرطة - مرور - بلدية - خدمات مصرفية - مياه عامة - كهرباء عامة - مكتب بريد - برق - هاتف - هاتف نقال - شبكة إنترنت - مكتب تربية بنات - مكتب تربية بنين - فرع وزارة المياه - مكتب معاشات التقاعد - مكتب التأمينات -
--

## مدينة الجبيل الصناعية

نوع الطريق			الاتجاه	البعد عن المحافظة	عدد السكان لعام 1431 هـ	
وعر	سهل	اسفلت			غير سعودي	سعودي
-	-	10 كم	شمال غرب	10 كم	47717	107150

## الخدمات التعليمية

إناث				نوع التعليم	ذكور			
المعلمات	الطالبات	الفصول	المدارس		المعلمين	الطلاب	الفصول	المدارس
40	286	19	4	رياض أطفال حكومي	-	-	-	-
321	5244	172	7	إبتدائي عام	326	4631	171	7
11	114	6	1	إبتدائي اهلي	27	378	18	1
50	815	25	1	إبتدائي تحفيظ	46	637	26	1
20	212	13	1	إبتدائي تحفيظ اهلي	-	-	-	-
138	1467	42	3	متوسط عام	125	1804	64	3
-	-	-	-	متوسط عام (ليلي)	0	73	3	1
-	-	-	-	متوسط اهلي	14	161	7	1
-	-	-	-	متوسط تحفيظ	24	278	12	1
7	56	3	1	متوسط تحفيظ اهلي	-	-	-	-
134	1518	43	2	ثانوي عام	165	2218	81	3
-	-	-	-	ثانوي عام (ليلي)	0	279	9	1
-	-	-	-	ثانوي اهلي	3	43	2	1
-	-	-	-	ثانوي اهلي (ليلي)	0	56	4	1
64	434	0	1	ثانوي عام مقرارات	-	-	-	-
4	35	2	1	محو امية	-	-	-	-

## الخدمات الصحية

الخدمات الصحية الأهلية					الخدمات الصحية الحكومية					
الأطباء	المستوصفات	الأطباء	الأسرة	المستشفيات	مراكز الإسعاف	الأطباء	مراكز الرعاية الصحية	الأطباء	الأسرة	المستشفيات
16	2	-	-	-	-	25	2	122	216	1

## الخدمات العامة

دفاع مدني - مركز هيئة - شرطة - مياه عامة - كهرباء عامة - مكتب بريد - هاتف - هاتف نقال - شبكة إنترنت - مكتب تربية بنين -
---

### محطه رأس الخير الإذاعيه

نوع الطريق			الاتجاه	البعد عن المحافظة	عدد السكان لعام 1431 هـ	
وعر	سهل	اسفلت			غير سعودي	سعودي
-	-	130 كم	شمال	130 كم	-	-
اسفلت : 40 كم			نوع الطريق	البعد 40 كم	النعيريه	أقرب مدينة أو قرية بها تعليم
اسفلت : 40 كم			نوع الطريق	البعد 40 كم	النعيريه	أقرب مدينة أو قرية بها مركز رعاية
اسفلت : 40 كم			نوع الطريق	البعد 40 كم	النعيريه	أقرب مدينة يوجد بها مستشفى

#### الخدمات العامة

كهرباء عامة - هاتف - هاتف نقال

### محطة التحليه

نوع الطريق			الاتجاه	البعد عن المحافظة	عدد السكان لعام 1431 هـ	
وعر	سهل	اسفلت			غير سعودي	سعودي
-	-	15 كم	جنوب شرق	15 كم	612	9772
اسفلت : 15 كم			نوع الطريق	البعد 15 كم	الجبيل	أقرب مدينة أو قرية بها مركز رعاية
اسفلت : 15 كم			نوع الطريق	البعد 15 كم	الجبيل	أقرب مدينة يوجد بها مستشفى

#### الخدمات التعليمية

إناث				نوع التعليم	ذكور			
المعلمات	الطالبات	الفصول	المدارس		المعلمين	الطلاب	الفصول	المدارس
9	111	6	1	رياض أطفال حكومي	-	-	-	-
30	354	12	1	إبتدائي عام	44	596	25	2
33	342	10	1	متوسط عام	23	262	9	1
40	308	11	1	ثانوي عام	28	326	9	1

#### الخدمات العامة

دفاع مدني - مياه عامة - كهرباء عامة - مكتب بريد - هاتف - هاتف نقال - شبكة إنترنت

## مركز جوسمين

### جوسمين

نوع الطريق			الاتجاه	البعد عن المحافظة	عدد السكان لعام 1431 هـ	
وعر	سهل	اسفلت			غير سعودي	سعودي
-	-	50 كم	شمال	50 كم	10	35
اسفلت : 30 كم			نوع الطريق	البعد 30 كم	مدينة الجبيل الصناعيه	أقرب مدينة أو قرية بها تعليم
اسفلت : 30 كم			نوع الطريق	البعد 30 كم	مدينة الجبيل الصناعيه	أقرب مدينة أو قرية بها مركز رعاية
اسفلت : 30 كم			نوع الطريق	البعد 30 كم	مدينة الجبيل الصناعيه	أقرب مدينة يوجد بها مستشفى

#### الخدمات العامة

مركز إداري - شرطة - كهرباء عامة - هاتف نقال - شبكة إنترنت

## مركز جزيرة جنه

### جنه

نوع الطريق				الاتجاه	البعد عن المحافظة	عدد السكان لعام 1431 هـ		
بحري	وعر	سهل	اسفلت			سعودي	غير سعودي	
70 كم	-	-	-	شمال	70 كم	14	133	
اسفلت : 25 كم بحري : 30 كم				نوع الطريق	55 كم	البعيد	مدينة الجبيل الصناعي	أقرب مدينة أو قرية بها تعليم
اسفلت : 25 كم بحري : 30 كم				نوع الطريق	55 كم	البعيد	مدينة الجبيل الصناعي	أقرب مدينة أو قرية بها مركز رعاية
اسفلت : 25 كم بحري : 30 كم				نوع الطريق	55 كم	البعيد	مدينة الجبيل الصناعي	أقرب مدينة يوجد بها مستشفى

### الخدمات العامة

مركز إداري - كهرباء عامة - هاتف نقال -

## مركز أبو حدرية

### أبوحدرية

نوع الطريق			الاتجاه	البعد عن المحافظة	عدد السكان لعام 1431 هـ		
وعر	سهل	اسفلت			سعودي	غير سعودي	
-	-	80 كم	شمال	80 كم	-	-	
اسفلت : 45 كم			نوع الطريق	45 كم	البعيد	النعيريه	أقرب مدينة أو قرية بها تعليم
اسفلت : 45 كم			نوع الطريق	45 كم	البعيد	النعيريه	أقرب مدينة أو قرية بها مركز رعاية
اسفلت : 45 كم			نوع الطريق	45 كم	البعيد	النعيريه	أقرب مدينة يوجد بها مستشفى

### الخدمات الصحية

الخدمات الصحية الأهلية					الخدمات الصحية الحكومية					
الأطباء	المستوصفات	الأطباء	الأسرة	المستشفيات	مراكز الإسعاف	الأطباء	مراكز الرعاية الصحية	الأطباء	الأسرة	المستشفيات
-	-	-	-	-	1	-	-	-	-	-

### الخدمات العامة

مركز إداري - شرطة - مياه عامة - كهرباء عامة - هاتف -



محافظة القطيف





عدد المراكز الإدارية : 4

محافظة القطيف

القطيف

نوع الطريق			الاتجاه	البعد عن الإمارة	عدد السكان لعام 1431 هـ	
وعر	سهل	اسفلت			غير سعودي	سعودي
-	-	17 كم	شمال	17 كم	23497	94830

الخدمات التعليمية

إناث				نوع التعليم	ذكور			
المعلمات	الطالبات	الفصول	المدارس		المعلمين	الطلاب	الفصول	المدارس
51	457	20	4	رياض أطفال حكومي	-	-	-	-
541	5928	205	13	إبتدائي عام	532	6399	278	19
-	-	-	-	إبتدائي أهلي	80	826	44	3
-	-	-	-	إبتدائي تحفيظ	12	57	6	1
448	3546	126	11	متوسط عام	363	3440	141	13
-	-	-	-	متوسط عام (ليلي)	0	169	9	2
-	-	-	-	متوسط أهلي	45	360	20	3
304	2229	72	6	ثانوي عام	271	2478	94	8
-	-	-	-	ثانوي عام (ليلي)	1	207	10	2
-	-	-	-	ثانوي أهلي	86	767	35	3
-	-	-	-	ثانوي أهلي (ليلي)	2	508	14	3
99	728	0	2	ثانوي عام مقررات	22	652	0	2
17	71	8	3	محو أمية	0	59	9	3
10	33	3	1	تعليم كبيرات متوسط	-	-	-	-
13	87	5	1	تعليم كبيرات ثانوي	-	-	-	-
-	-	-	-	المعاهد المهنية الصناعية	51	323	24	1
-	-	-	-	التربية الخاصة - نور - إبتدائي	8	9	6	1
-	-	-	-	التربية الخاصة - أمل - إبتدائي	15	27	7	1
37	79	10	2	التربية الخاصة - فكرية - إبتدائي	37	138	20	4
15	31	4	1	التربية الخاصة - ضعاف سمع - إبتدائي	30	76	12	2
-	-	-	-	التربية الخاصة - توحده - إبتدائي	2	10	4	1
-	-	-	-	التربية الخاصة - تعدد عوق - إبتدائي	7	6	5	1
-	-	-	-	التربية الخاصة - نور - متوسط	3	6	3	1
-	-	-	-	التربية الخاصة - أمل - متوسط	7	14	3	1
18	35	3	1	التربية الخاصة - فكرية - متوسط	-	-	-	-
14	28	5	1	التربية الخاصة - ضعاف سمع - متوسط	5	22	2	1
-	-	-	-	التربية الخاصة - توحده - متوسط	4	10	2	1
-	-	-	-	التربية الخاصة - تعدد عوق - متوسط	3	2	2	1
-	-	-	-	التربية الخاصة - نور - ثانوي	2	3	2	1
-	-	-	-	التربية الخاصة - أمل - ثانوي	15	55	8	2
14	31	3	1	التربية الخاصة - فكرية - ثانوي	7	55	5	1
-	-	-	-	التربية الخاصة - ضعاف السمع - ثانوي	22	27	3	1

## التعليم العالي

أعضاء هيئة التدريس		عدد الطلاب		نوع التعليم الجامعي	اسم الجامعة / الكلية / المعهد
إناث	ذكور	إناث	ذكور		
35	0	560	0	فرع جامعة حكومية	جامعة الدمام
0	64	0	1438	كلية حكومية	الكلية التقنية

### الخدمات الصحية

الخدمات الصحية الأهلية					الخدمات الصحية الحكومية					
الأطباء	المستوصفات	الأطباء	الأسرة	المستشفيات	مراكز الإسعاف	الأطباء	مراكز الرعاية الصحية	الأطباء	الأسرة	المستشفيات
98	14	133	150	2	2	34	9	278	335	1

### الخدمات العامة

مركز إداري - دفاع مدني - صندوق تنمية زراعي - فرع زراعي - خدمة إجتماعية - ضمان إجتماعي - محكمة - كتابة عدل - مركز هيئة - أحوال مدنية - شرطة - مرور - بلدية - مياه عامة - كهرباء عامة - مكتب بريد - برق - هاتف - هاتف نقال - شبكة إنترنت - مكتب تربية بنات - مكتب تربية بنين - مكتبة عامة - فرع وزارة المياه - مكتب وزارة المالية -

### التوبى

نوع الطريق			الاتجاه	البعد عن المحافظة	عدد السكان لعام 1431 هـ	
وعر	سهل	اسفلت			سعودي	غير سعودي
-	-	1 كم	غرب	1 كم	233	8106
اسفلت : 1 كم			نوع الطريق	1 كم	البعد	أقرب مدينة يوجد بها مستشفى القطيف

### الخدمات التعليمية

إناث				نوع التعليم	ذكور			
المعلمات	الطالبات	الفصول	المدارس		المعلمين	الطلاب	الفصول	المدارس
35	242	16	2	إبتدائي عام	34	251	19	2
26	124	6	1	متوسط عام	25	158	10	1
33	187	8	1	ثانوي عام	27	152	9	1
3	13	2	1	محو امية	-	-	-	-

### الخدمات الصحية

الخدمات الصحية الأهلية					الخدمات الصحية الحكومية					
الأطباء	المستوصفات	الأطباء	الأسرة	المستشفيات	مراكز الإسعاف	الأطباء	مراكز الرعاية الصحية	الأطباء	الأسرة	المستشفيات
-	-	-	-	-	-	4	1	-	-	-

### الخدمات العامة

مياه عامة - كهرباء عامة - هاتف - هاتف نقال - شبكة إنترنت

### الخويلديه

نوع الطريق			الاتجاه	البعد عن المحافظة	عدد السكان لعام 1431 هـ	
وعر	سهل	اسفلت			سعودي	غير سعودي
-	-	2 كم	غرب	2 كم	60	8471
اسفلت : 2 كم			نوع الطريق	2 كم	البعد	أقرب مدينة يوجد بها مستشفى القطيف

### الخدمات التعليمية

إناث				نوع التعليم	ذكور			
المعلمات	الطالبات	الفصول	المدارس		المعلمين	الطلاب	الفصول	المدارس
38	447	16	1	إبتدائي عام	28	423	16	1
31	183	8	1	متوسط عام	34	227	8	1
36	148	8	1	ثانوي عام	27	239	12	1
5	14	2	1	محو امية	-	-	-	-



### الخدمات الصحية

الخدمات الصحية الأهلية					الخدمات الصحية الحكومية					
الأطباء	المستوصفات	الأطباء	الأسرة	المستشفيات	مراكز الإسعاف	الأطباء	مراكز الرعاية الصحية	الأطباء	الأسرة	المستشفيات
-	-	-	-	-	-	3	1	-	-	-

### الخدمات العامة

مياه عامة - كهرباء عامة - مكتب بريد - هاتف - هاتف نقال - شبكة إنترنت
--

### الجاروديه

نوع الطريق			الاتجاه	البعد عن المحافظة	عدد السكان لعام 1431 هـ	
وعر	سهل	اسفلت			سعودي	غير سعودي
-	-	4 كم	جنوب غرب	4 كم	10177	1022
اسفلت : 4 كم			نوع الطريق	البعد 4 كم	القطيف	أقرب مدينة يوجد بها مستشفى

### الخدمات التعليمية

إناث				نوع التعليم	ذكور			
المعلمات	الطالبات	الفصول	المدارس		المعلمين	الطلاب	الفصول	المدارس
52	558	22	3	إبتدائي عام	41	563	22	1
29	243	11	1	متوسط عام	21	284	10	1
42	238	10	1	ثانوي عام	30	294	10	1
4	12	3	1	محو امية	-	-	-	-

### الخدمات الصحية

الخدمات الصحية الأهلية					الخدمات الصحية الحكومية					
الأطباء	المستوصفات	الأطباء	الأسرة	المستشفيات	مراكز الإسعاف	الأطباء	مراكز الرعاية الصحية	الأطباء	الأسرة	المستشفيات
-	-	-	-	-	-	4	1	-	-	-

### الخدمات العامة

بلدية - مياه عامة - كهرباء عامة - مكتب بريد - هاتف - هاتف نقال - شبكة إنترنت
--

### حله محيش

نوع الطريق			الاتجاه	البعد عن المحافظة	عدد السكان لعام 1431 هـ	
وعر	سهل	اسفلت			سعودي	غير سعودي
-	-	2 كم	غرب	2 كم	8844	955
اسفلت : 2 كم			نوع الطريق	البعد 2 كم	القطيف	أقرب مدينة يوجد بها مستشفى

### الخدمات التعليمية

إناث				نوع التعليم	ذكور			
المعلمات	الطالبات	الفصول	المدارس		المعلمين	الطلاب	الفصول	المدارس
29	311	12	1	إبتدائي عام	20	299	12	1
23	151	6	1	متوسط عام	21	182	6	1
34	173	6	1	ثانوي عام	18	192	5	1
3	9	2	1	محو امية	-	-	-	-

## الخدمات الصحية

الخدمات الصحية الأهلية					الخدمات الصحية الحكومية					
الأطباء	المستوصفات	الأطباء	الأسرة	المستشفيات	مراكز الإسعاف	الأطباء	مراكز الرعاية الصحية	الأطباء	الأسرة	المستشفيات
-	-	-	-	-	-	2	1	-	-	-

## الخدمات العامة

مياه عامة - كهرباء عامة - هاتف - هاتف نقال - شبكة إنترنت
--

## ام الحمام

نوع الطريق			الاتجاه	البعد عن المحافظة	عدد السكان لعام 1431 هـ	
وعر	سهل	اسفلت			سعودي	غير سعودي
-	-	8 كم	جنوب غرب	8 كم	466	15674
اسفلت : 8 كم			نوع الطريق	البعد : 8 كم	القطيف	أقرب مدينة يوجد بها مستشفى

## الخدمات التعليمية

إناث				نوع التعليم	ذكور			
المعلمات	الطالبات	الفصول	المدارس		المعلمين	الطلاب	الفصول	المدارس
61	804	27	2	ابتدائي عام	58	884	31	2
54	355	14	2	متوسط عام	34	400	13	1
61	374	13	1	ثانوي عام	41	164	5	1
-	-	-	-	ثانوي عام مقررات	2	206	0	1
-	-	-	-	محو امية	0	41	3	1

## الخدمات الصحية

الخدمات الصحية الأهلية					الخدمات الصحية الحكومية					
الأطباء	المستوصفات	الأطباء	الأسرة	المستشفيات	مراكز الإسعاف	الأطباء	مراكز الرعاية الصحية	الأطباء	الأسرة	المستشفيات
7	1	-	-	-	-	4	1	-	-	-

## الخدمات العامة

دفاع مدني - بلدية - خدمات مصرفية - مياه عامة - كهرباء عامة - مكتب بريد - هاتف - هاتف نقال - شبكة إنترنت
---

## الجش

نوع الطريق			الاتجاه	البعد عن المحافظة	عدد السكان لعام 1431 هـ	
وعر	سهل	اسفلت			سعودي	غير سعودي
-	-	7 كم	جنوب غرب	7 كم	1581	10241
اسفلت : 7 كم			نوع الطريق	البعد : 7 كم	القطيف	أقرب مدينة يوجد بها مستشفى

## الخدمات التعليمية

إناث				نوع التعليم	ذكور			
المعلمات	الطالبات	الفصول	المدارس		المعلمين	الطلاب	الفصول	المدارس
34	377	14	1	ابتدائي عام	29	454	19	1
47	388	12	2	متوسط عام	25	261	9	1
67	366	15	2	ثانوي عام	35	400	12	1
4	5	3	1	محو امية	-	-	-	-

### الخدمات الصحية

الخدمات الصحية الأهلية					الخدمات الصحية الحكومية					
الأطباء	المستوصفات	الأطباء	الأسرة	المستشفيات	مراكز الإسعاف	الأطباء	مراكز الرعاية الصحية	الأطباء	الأسرة	المستشفيات
-	-	-	-	-	-	4	1	-	-	-

### الخدمات العامة

دفاع مدني - بلدية - مياه عامة - كهرباء عامة - مكتب بريد - هاتف - هاتف نقال - شبكة إنترنت
--

### الملاحه

نوع الطريق			الاتجاه	البعد عن المحافظة	عدد السكان لعام 1431 هـ		
وعر	سهل	اسفلت			سعودي	غير سعودي	
-	-	6 كم	جنوب غرب	6 كم	5146	484	
اسفلت : 6 كم			نوع الطريق	6 كم	البعد	القحيف	أقرب مدينة يوجد بها مستشفى

### الخدمات التعليمية

إناث				نوع التعليم	ذكور			
المعلمات	الطالبات	الفصول	المدارس		المعلمين	الطلاب	الفصول	المدارس
30	259	12	1	ابتدائي عام	21	196	12	1
24	108	5	1	متوسط عام	17	101	4	1
30	123	6	1	ثانوي عام	18	65	3	1

### الخدمات الصحية

الخدمات الصحية الأهلية					الخدمات الصحية الحكومية					
الأطباء	المستوصفات	الأطباء	الأسرة	المستشفيات	مراكز الإسعاف	الأطباء	مراكز الرعاية الصحية	الأطباء	الأسرة	المستشفيات
-	-	-	-	-	-	1	1	-	-	-

### الخدمات العامة

مياه عامة - كهرباء عامة - مكتب بريد - هاتف - هاتف نقال - شبكة إنترنت
--

### العواميه

نوع الطريق			الاتجاه	البعد عن المحافظة	عدد السكان لعام 1431 هـ		
وعر	سهل	اسفلت			سعودي	غير سعودي	
-	-	5 كم	شمال	5 كم	24635	2056	
اسفلت : 4 كم			نوع الطريق	4 كم	البعد	صفوى	أقرب مدينة يوجد بها مستشفى

### الخدمات التعليمية

إناث				نوع التعليم	ذكور			
المعلمات	الطالبات	الفصول	المدارس		المعلمين	الطلاب	الفصول	المدارس
94	984	31	2	ابتدائي عام	66	962	36	2
55	538	19	2	متوسط عام	31	422	15	1
-	-	-	-	متوسط عام (ليلي)	0	17	5	1
72	519	18	1	ثانوي عام	64	414	18	2
-	-	-	-	محو امية	0	20	2	1

## الخدمات الصحية

الخدمات الصحية الأهلية					الخدمات الصحية الحكومية					
الأطباء	المستوصفات	الأطباء	الأسرة	المستشفيات	مراكز الإسعاف	الأطباء	مراكز الرعاية الصحية	الأطباء	الأسرة	المستشفيات
-	-	-	-	-	-	5	1	-	-	-

## الخدمات العامة

دفاع مدني - شرطة - بلدية - خدمات مصرفية - مياه عامة - كهرباء عامة - مكتب بريد - هاتف - هاتف نقال - شبكة إنترنت
--

## القديح

نوع الطريق			الاتجاه	البعد عن المحافظة	عدد السكان لعام 1431 هـ	
وعر	سهل	اسفلت			سعودي	غير سعودي
-	-	4 كم	شمال غرب	4 كم	27034	870
اسفلت : 4 كم			نوع الطريق	4 كم	البعد	أقرب مدينة يوجد بها مستشفى القطيف

## الخدمات التعليمية

إناث				نوع التعليم	ذكور			
المعلمات	الطالبات	الفصول	المدارس		المعلمين	الطلاب	الفصول	المدارس
162	1648	66	4	ابتدائي عام	81	1087	46	3
39	505	15	1	متوسط عام	64	583	28	2
90	669	21	2	ثانوي عام	63	504	22	2
12	61	7	2	محو امية	0	29	3	1

## الخدمات الصحية

الخدمات الصحية الأهلية					الخدمات الصحية الحكومية					
الأطباء	المستوصفات	الأطباء	الأسرة	المستشفيات	مراكز الإسعاف	الأطباء	مراكز الرعاية الصحية	الأطباء	الأسرة	المستشفيات
21	1	-	-	-	-	10	2	-	-	-

## الخدمات العامة

دفاع مدني - بلدية - خدمات مصرفية - مياه عامة - كهرباء عامة - مكتب بريد - هاتف - هاتف نقال - شبكة إنترنت
---

## دارين

نوع الطريق			الاتجاه	البعد عن المحافظة	عدد السكان لعام 1431 هـ	
وعر	سهل	اسفلت			سعودي	غير سعودي
-	-	10 كم	جنوب شرق	10 كم	4154	96
اسفلت : 9 كم			نوع الطريق	9 كم	البعد	أقرب مدينة يوجد بها مستشفى عنك

## الخدمات التعليمية

إناث				نوع التعليم	ذكور			
المعلمات	الطالبات	الفصول	المدارس		المعلمين	الطلاب	الفصول	المدارس
28	175	13	1	ابتدائي عام	10	112	7	1
6	51	6	1	ابتدائي تحفيظ	12	73	6	1
21	88	6	1	متوسط عام	11	75	3	1
32	97	6	1	ثانوي عام	11	102	3	1

## الخدمات الصحية

الخدمات الصحية الأهلية					الخدمات الصحية الحكومية					
الأطباء	المستوصفات	الأطباء	الأسرة	المستشفيات	مراكز الإسعاف	الأطباء	مراكز الرعاية الصحية	الأطباء	الأسرة	المستشفيات
-	-	-	-	-	-	5	1	-	-	-

الخدمات العامة

دفاع مدني - مياه عامة - كهرباء عامة - مكتب بريد - هاتف - هاتف نقال - شبكة إنترنت
--

الزور

نوع الطريق	الاتجاه	البعد عن المحافظة	عدد السكان لعام 1431 هـ				
			سعودي	غير سعودي			
وعر	سهل	اسفلت	11 كم	شمال شرق	11 كم	215	169
-	-	-	-	-	-	-	-
اسفلت : 2 كم	نوع الطريق	2 كم	البعـد	تاروت	تاروت	أقرب مدينة أو قرية بها تعليم	
اسفلت : 2 كم	نوع الطريق	2 كم	البعـد	تاروت	تاروت	أقرب مدينة أو قرية بها مركز رعاية	
اسفلت : 10 كم	نوع الطريق	10 كم	البعـد	عنك	عنك	أقرب مدينة يوجد بها مستشفى	

الخدمات العامة

مياه عامة - كهرباء عامة - هاتف - هاتف نقال - شبكة إنترنت
--

عنك

نوع الطريق	الاتجاه	البعد عن المحافظة	عدد السكان لعام 1431 هـ				
			سعودي	غير سعودي			
وعر	سهل	اسفلت	5 كم	جنوب	5 كم	19374	3751
-	-	-	-	-	-	-	-

الخدمات التعليمية

إناث				نوع التعليم	ذكور			
المعلمات	الطالبات	الفصول	المدارس		المعلمين	الطلاب	الفصول	المدارس
6	30	5	1	رياض أطفال حكومي	-	-	-	-
74	941	30	2	إبتدائي عام	49	688	33	3
17	107	6	1	إبتدائي تحفيظ	10	136	8	1
35	448	14	1	متوسط عام	53	340	15	3
9	33	3	1	متوسط تحفيظ	16	76	4	1
56	502	15	1	ثانوي عام	34	333	12	1
6	5	2	1	محو امية	-	-	-	-

الخدمات الصحية

الخدمات الصحية الأهلية					الخدمات الصحية الحكومية					
الأطباء	المستوصفات	الأطباء	الأسرة	المستشفيات	مراكز الإسعاف	الأطباء	مراكز الرعاية الصحية	الأطباء	الأسرة	المستشفيات
8	1	-	-	-	1	5	1	36	50	1

الخدمات العامة

دفاع مدني - مركز هيئة - شرطة - بلدية - خدمات مصرفية - مياه عامة - كهرباء عامة - مكتب بريد - هاتف - هاتف نقال - شبكة إنترنت
--

تاروت

نوع الطريق	الاتجاه	البعد عن المحافظة	عدد السكان لعام 1431 هـ				
			سعودي	غير سعودي			
وعر	سهل	اسفلت	8 كم	شرق	8 كم	75712	2045
-	-	-	-	-	-	-	-
اسفلت : 7 كم	نوع الطريق	7 كم	البعـد	عنك	عنك	أقرب مدينة يوجد بها مستشفى	

## الخدمات التعليمية

إناث				نوع التعليم	ذكور			
المعلمات	الطالبات	الفصول	المدارس		المعلمين	الطلاب	الفصول	المدارس
188	1640	60	4	إبتدائي عام	110	1439	69	5
30	161	7	1	متوسط عام	19	210	11	1
145	800	28	3	ثانوي عام	32	324	14	1

## الخدمات الصحية

الخدمات الصحية الأهلية					الخدمات الصحية الحكومية					
الأطباء	المستوصفات	الأطباء	الأسرة	المستشفيات	مراكز الإسعاف	الأطباء	مراكز الرعاية الصحية	الأطباء	الأسرة	المستشفيات
18	2	-	-	-	-	11	3	-	-	-

## الخدمات العامة

دفاع مدني - شرطة - بلدية - خدمات مصرفية - مياه عامة - كهرباء عامة - مكتب بريد - هاتف - هاتف نقال - شبكة إنترنت

## مركز سيهات

### سيهات

نوع الطريق			الاتجاه	البعد عن المحافظة	عدد السكان لعام 1431 هـ	
وعر	سهل	اسفلت			غير سعودي	سعودي
-	-	13 كم	جنوب	13 كم	13837	61957
اسفلت : 10 كم			البعد 10 كم	القطيف	أقرب مدينة يوجد بها مستشفى	

## الخدمات التعليمية

إناث				نوع التعليم	ذكور			
المعلمات	الطالبات	الفصول	المدارس		المعلمين	الطلاب	الفصول	المدارس
12	156	7	2	رياض أطفال حكومي	-	-	-	-
201	2909	103	8	إبتدائي عام	213	3008	136	7
41	354	23	1	إبتدائي اهلي	65	766	35	2
173	1118	45	5	متوسط عام	138	1405	49	4
-	-	-	-	متوسط عام ( ليلي )	0	146	6	1
-	-	-	-	متوسط أهلي	31	324	15	2
179	1511	48	5	ثانوي عام	91	843	30	2
-	-	-	-	ثانوي أهلي	48	569	24	2
-	-	-	-	ثانوي عام مقررات	44	374	0	1
2	8	2	1	محو امية	0	20	2	1
11	16	3	1	تعليم كبيرات متوسط	-	-	-	-
9	21	5	1	التربية الخاصة - فكرية - إبتدائي	11	54	9	2
-	-	-	-	التربية الخاصة - توحده - إبتدائي	4	4	6	1

## الخدمات الصحية

الخدمات الصحية الأهلية					الخدمات الصحية الحكومية					
الأطباء	المستوصفات	الأطباء	الأسرة	المستشفيات	مراكز الإسعاف	الأطباء	مراكز الرعاية الصحية	الأطباء	الأسرة	المستشفيات
46	7	45	30	1	-	12	3	-	-	-

## الخدمات العامة

مركز إداري - دفاع مدني - شرطة - بلدية - خدمات مصرفية - مياه عامة - كهرباء عامة - مكتب بريد - هاتف - هاتف نقال - شبكة إنترنت

صفوى

نوع الطريق			الاتجاه	البعد عن المحافظة	عدد السكان لعام 1431 هـ	
وعر	سهل	اسفلت			سعودي	غير سعودي
-	-	20 كم	شمال	20 كم	5369	45078

الخدمات التعليمية

إناث				نوع التعليم	ذكور			
المعلمات	الطالبات	الفصول	المدارس		المعلمين	الطلاب	الفصول	المدارس
6	61	4	1	رياض أطفال حكومي	-	-	-	-
24	403	19	1	رياض أطفال اهلي	-	-	-	-
161	2071	74	4	ابتدائي عام	137	2201	79	5
-	-	-	-	ابتدائي اهلي	19	187	10	1
-	-	-	-	ابتدائي تحفيظ	9	65	6	1
105	1023	35	4	متوسط عام	92	1027	34	4
-	-	-	-	متوسط عام ( ليلي )	0	67	4	1
-	-	-	-	متوسط اهلي	19	90	6	1
63	530	16	1	ثانوي عام	77	745	29	2
-	-	-	-	ثانوي عام ( ليلي )	0	195	8	1
59	401	0	1	ثانوي عام مقررات	8	194	0	1
4	19	2	1	محو امية	-	-	-	-
-	-	-	-	التربية الخاصة - أمل - ابتدائي	10	23	6	1
-	-	-	-	التربية الخاصة - فكرية - ابتدائي	28	105	16	3
-	-	-	-	التربية الخاصة - ضعاف سمع - ابتدائي	3	8	2	1
-	-	-	-	التربية الخاصة - توحد - ابتدائي	2	5	3	1
-	-	-	-	التربية الخاصة - تعدد عوق - ابتدائي	2	2	2	1

الخدمات الصحية

الخدمات الصحية الأهلية					الخدمات الصحية الحكومية					
الأطباء	المستوصفات	الأطباء	الأسرة	المستشفيات	مراكز الإسعاف	الأطباء	مراكز الرعاية الصحية	الأطباء	الأسرة	المستشفيات
38	4	-	-	-	-	12	2	41	50	1

الخدمات العامة

مركز إداري - دفاع مدني - مركز هيئة - شرطة - بلدية - مياه عامة - كهرباء عامة - مكتب بريد - برق - هاتف - هاتف نقال - شبكة إنترنت - مكتب تربية بنين

قرية الصفيره

نوع الطريق			الاتجاه	البعد عن المركز	عدد السكان لعام 1431 هـ	
وعر	سهل	اسفلت			سعودي	غير سعودي
-	-	3 كم	غرب	3 كم	57	73
اسفلت : 1 كم			نوع الطريق	البعد 1 كم	ام الساهك	أقرب مدينة أو قرية بها تعليم
اسفلت : 1 كم			نوع الطريق	البعد 1 كم	ام الساهك	أقرب مدينة أو قرية بها مركز رعاية
اسفلت : 3 كم			نوع الطريق	البعد 3 كم	صفوى	أقرب مدينة يوجد بها مستشفى

الخدمات العامة

مياه عامة - كهرباء عامة - هاتف - هاتف نقال - شبكة إنترنت

### الختريشيه

نوع الطريق			الاتجاه	البعد عن المركز	عدد السكان لعام 1431 هـ	
وعر	سهل	اسفلت			سعودي	غير سعودي
-	-	3 كم	غرب	3 كم	116	110
اسفلت : 1 كم			البعد	1 كم	أقرب مدينة أو قرية بها تعليم	
اسفلت : 1 كم			البعد	1 كم	أقرب مدينة أو قرية بها مركز رعاية	
اسفلت : 3 كم			البعد	3 كم	أقرب مدينة يوجد بها مستشفى	

### الخدمات العامة

مياه عامة - كهرباء عامة - هاتف - هاتف نقال - شبكة إنترنت

### ابومعن

نوع الطريق			الاتجاه	البعد عن المركز	عدد السكان لعام 1431 هـ	
وعر	سهل	اسفلت			سعودي	غير سعودي
-	-	9 كم	غرب	9 كم	1406	329
اسفلت : 9 كم			البعد	9 كم	أقرب مدينة يوجد بها مستشفى	

### الخدمات التعليمية

إناث				نوع التعليم	ذكور			
المعلمات	الطالبات	الفصول	المدارس		المعلمين	الطلاب	الفصول	المدارس
15	135	6	1	ابتدائي عام	11	112	6	1
14	48	3	1	متوسط عام	-	-	-	-

### الخدمات الصحية

الخدمات الصحية الأهلية					الخدمات الصحية الحكومية					
الأطباء	المستوصفات	الأطباء	الأسرة	المستشفيات	مراكز الإسعاف	الأطباء	مراكز الرعاية الصحية	الأطباء	الأسرة	المستشفيات
-	-	-	-	-	-	1	1	-	-	-

### الخدمات العامة

دفاع مدني - مياه عامة - كهرباء عامة - مكتب بريد - هاتف - هاتف نقال - شبكة إنترنت

### الرويح

نوع الطريق			الاتجاه	البعد عن المركز	عدد السكان لعام 1431 هـ	
وعر	سهل	اسفلت			سعودي	غير سعودي
-	-	10 كم	غرب	10 كم	257	73
اسفلت : 2 كم			البعد	2 كم	أقرب مدينة أو قرية بها تعليم	
اسفلت : 2 كم			البعد	2 كم	أقرب مدينة أو قرية بها مركز رعاية	
اسفلت : 10 كم			البعد	10 كم	أقرب مدينة يوجد بها مستشفى	

### الخدمات العامة

مياه عامة - كهرباء عامة - هاتف نقال - شبكة إنترنت

### الاجام

نوع الطريق			الاتجاه	البعد عن المركز	عدد السكان لعام 1431 هـ	
وعر	سهل	اسفلت			سعودي	غير سعودي
-	-	6 كم	جنوب غرب	6 كم	9111	3130
اسفلت : 4 كم			البعد	4 كم	أقرب مدينة يوجد بها مستشفى	



### الخدمات التعليمية

إناث				نوع التعليم	ذكور			
المعلمات	الطالبات	الفصول	المدارس		المعلمين	الطلاب	الفصول	المدارس
7	64	8	1	رياض أطفال اهلي	-	-	-	-
30	429	15	1	إبتدائي عام	33	427	18	2
28	192	9	1	متوسط عام	24	191	7	1
35	160	7	1	ثانوي عام	28	205	9	1

### الخدمات الصحية

الخدمات الصحية الأهلية					الخدمات الصحية الحكومية					
الأطباء	المستوصفات	الأطباء	الأسرة	المستشفيات	مراكز الإسعاف	الأطباء	مراكز الرعاية الصحية	الأطباء	الأسرة	المستشفيات
-	-	-	-	-	-	2	1	-	-	-

### الخدمات العامة

دفاع مدني - شرطة - مياه عامة - كهرباء عامة - مكتب بريد - هاتف - هاتف نقال - شبكة إنترنت -
---

## مركز النابيه

### النابيه

نوع الطريق			الاتجاه	البعد عن المحافظة	عدد السكان لعام 1431 هـ	
وعر	سهل	اسفلت			سعودي	غير سعودي
-	-	10 كم	غرب	10 كم	3210	10798
اسفلت : 10 كم			نوع الطريق	البعد 10 كم	القميطيف	أقرب مدينة يوجد بها مستشفى

### الخدمات التعليمية

إناث				نوع التعليم	ذكور			
المعلمات	الطالبات	الفصول	المدارس		المعلمين	الطلاب	الفصول	المدارس
39	818	24	1	إبتدائي عام	31	606	24	2
19	325	9	1	متوسط عام	28	296	10	1
30	280	10	1	ثانوي عام	28	251	9	1
5	31	3	1	محو امية	-	-	-	-
2	8	2	1	تعليم كبيرات متوسط	-	-	-	-

### الخدمات الصحية

الخدمات الصحية الأهلية					الخدمات الصحية الحكومية					
الأطباء	المستوصفات	الأطباء	الأسرة	المستشفيات	مراكز الإسعاف	الأطباء	مراكز الرعاية الصحية	الأطباء	الأسرة	المستشفيات
-	-	-	-	-	1	5	1	-	-	-

### الخدمات العامة

مركز إداري - دفاع مدني - مياه عامة - كهرباء عامة - هاتف - هاتف نقال - شبكة إنترنت -
---

## مركز أم السهاك

### أم السهاك

نوع الطريق			الاتجاه	البعد عن المحافظة	عدد السكان لعام 1431 هـ	
وعر	سهل	اسفلت			سعودي	غير سعودي
-	-	25 كم	جنوب	25 كم	1598	11400
اسفلت : 4 كم			نوع الطريق	البعد 4 كم	صفوى	أقرب مدينة يوجد بها مستشفى

## الخدمات التعليمية

إناث				نوع التعليم	ذكور			
المعلمات	الطالبات	الفصول	المدارس		المعلمين	الطلاب	الفصول	المدارس
17	245	13	2	رياض أطفال حكومي	-	-	-	-
62	692	30	2	ابتدائي عام	40	585	21	2
14	98	6	1	ابتدائي تحفيظ	6	82	6	1
53	406	18	3	متوسط عام	36	347	17	2
68	408	15	2	ثانوي عام	48	325	18	2
6	18	3	1	محو امية	-	-	-	-

## الخدمات الصحية

الخدمات الصحية الأهلية					الخدمات الصحية الحكومية					
الأطباء	المستوصفات	الأطباء	الأسرة	المستشفيات	مراكز الإسعاف	الأطباء	مراكز الرعاية الصحية	الأطباء	الأسرة	المستشفيات
-	-	-	-	-	-	2	1	-	-	-

## الخدمات العامة

مركز إداري - دفاع مدني - مياه عامة - كهرباء عامة - مكتب بريد - هاتف - هاتف نقال - شبكة إنترنت -
---



محافظة الخبر





عدد المراكز الإدارية : 1

## محافظة الخبر

### الخبر

نوع الطريق			الاتجاه	البعد عن الإمارة	عدد السكان لعام 1431 هـ	
وعر	سهل	اسفلت			غير سعودي	سعودي
-	-	20 كم	جنوب شرق	20 كم	125725	93954

### الخدمات التعليمية

إناث				نوع التعليم	ذكور			
المعلمات	الطالبات	الفصول	المدارس		المعلمين	الطلاب	الفصول	المدارس
61	545	35	7	رياض أطفال حكومي	-	-	-	-
472	4760	378	53	رياض أطفال أهلي	-	-	-	-
578	7815	271	18	ابتدائي عام	451	6875	274	21
735	8183	616	47	ابتدائي أهلي	500	4777	253	21
64	593	28	2	ابتدائي تحفيظ	34	262	18	2
9	44	4	1	ابتدائي تحفيظ أهلي	-	-	-	-
449	4315	135	13	متوسط عام	296	3750	127	13
-	-	-	-	متوسط عام (ليلي)	0	176	10	3
288	2300	144	29	متوسط أهلي	258	2140	137	20
31	277	10	1	متوسط تحفيظ	14	64	3	1
316	3440	110	9	ثانوي عام	263	2807	98	8
-	-	-	-	ثانوي عام (ليلي)	1	327	15	2
278	1513	109	22	ثانوي أهلي	266	2799	128	15
-	-	-	-	ثانوي أهلي (ليلي)	0	240	15	2
24	160	7	1	ثانوي تحفيظ	-	-	-	-
75	413	0	2	ثانوي مقررات	20	434	0	2
32	189	0	2	ثانوي مقررات أهلي	14	45	0	1
18	161	16	5	محو أمية	0	48	3	1
1	31	2	1	محو أمية أهلي	-	-	-	-
14	58	3	1	تعليم كبيرات متوسط	-	-	-	-
25	94	5	1	تعليم كبيرات ثانوي	-	-	-	-
-	-	-	-	التربية الخاصة - نور - ابتدائي	3	4	3	1
-	-	-	-	التربية الخاصة - أمل - ابتدائي	10	36	6	1
25	135	12	2	التربية الخاصة - فكرية - ابتدائي	38	118	23	4
9	40	7	1	التربية الخاصة - ضعاف سمع - ابتدائي	-	-	-	-
-	-	-	-	التربية الخاصة - نور - متوسط	5	5	3	1
-	-	-	-	التربية الخاصة - أمل - متوسط	5	8	3	1
8	34	3	1	التربية الخاصة - فكرية - متوسط	13	46	6	1
4	24	5	1	التربية الخاصة - ضعاف سمع - متوسط	6	20	3	1
1	11	1	1	التربية الخاصة - فكرية - ثانوي	-	-	-	-
2	21	4	1	التربية الخاصة - ضعاف سمع - ثانوي	7	22	3	1

### التعليم العالي

أعضاء هيئة التدريس		عدد الطلاب		نوع التعليم الجامعي	اسم الجامعة / الكلية / المعهد
إناث	ذكور	إناث	ذكور		
59	133	1900	1836	جامعة أهلية	جامعة الأمير محمد بن فهد
23	0	440	0	كلية أهلية	كلية سعد الأهلية للتمريض
35	4	370	17	كلية أهلية	كلية محمد المانع الأهلية للعلوم الطبية

## الخدمات الصحية

الخدمات الصحية الأهلية					الخدمات الصحية الحكومية					
الأطباء	المستوصفات	الأطباء	الأسرة	المستشفيات	مراكز الإسعاف	الأطباء	مراكز الرعاية الصحية	الأطباء	الأسرة	المستشفيات
422	49	880	1288	7	1	63	8	554	614	2

## الخدمات العامة

مركز إداري - جوازات - دفاع مدني - محكمة - كتابة عدل - مركز هيئة - مكتب عمل - فرع أوقاف - أحوال مدنية - شرطة - مرور - بلدية - خدمات مصرفية - مياه عامة - كهرباء عامة - مكتب بريد - برق - هاتف - هاتف نقال - شبكة إنترنت - مكتب تربية بنات - مكتب تربية بنين - مكتبة عامة - وكالة سفر - فرع وزارة المياه

## جامعة الامير محمد بن فهد

نوع الطريق			الاتجاه	البعد عن المحافظة	عدد السكان لعام 1431 هـ	
وعر	سهل	اسفلت			سعودي	غير سعودي
-	-	20 كم	جنوب	20 كم	630	83
اسفلت : 20 كم			نوع الطريق	البعد 20 كم	الخبير	أقرب مدينة أو قرية بها تعليم
اسفلت : 20 كم			نوع الطريق	البعد 20 كم	الخبير	أقرب مدينة أو قرية بها مركز رعاية
اسفلت : 20 كم			نوع الطريق	البعد 20 كم	الخبير	أقرب مدينة يوجد بها مستشفى

## الخدمات العامة

مياه عامة - كهرباء عامة - هاتف - هاتف نقال - شبكة إنترنت

## الثقبه

نوع الطريق			الاتجاه	البعد عن المحافظة	عدد السكان لعام 1431 هـ	
وعر	سهل	اسفلت			سعودي	غير سعودي
-	-	2 كم	جنوب غرب	2 كم	99415	138651
اسفلت : 2 كم			نوع الطريق	البعد 2 كم	الخبير	أقرب مدينة يوجد بها مستشفى

## الخدمات التعليمية

إناث				نوع التعليم	ذكور			
المعلمات	الطالبات	الفصول	المدارس		المعلمين	الطلاب	الفصول	المدارس
28	181	14	3	رياض أطفال حكومي	-	-	-	-
319	4368	158	9	ابتدائي عام	243	3885	159	10
13	152	6	1	ابتدائي تحفيظ	22	266	13	1
161	1878	56	3	متوسط عام	132	1724	60	5
-	-	-	-	متوسط عام (ليلي)	0	217	8	1
13	70	3	1	متوسط تحفيظ	13	158	8	1
163	1980	53	3	ثانوي عام	113	1445	43	4
-	-	-	-	ثانوي عام (ليلي)	0	263	13	1
-	-	-	-	ثانوي أهلي (ليلي)	0	190	10	1
-	-	-	-	ثانوي تحفيظ	10	42	3	1
20	129	14	3	محو امية	10	71	6	2

## الخدمات الصحية

الخدمات الصحية الأهلية					الخدمات الصحية الحكومية					
الأطباء	المستوصفات	الأطباء	الأسرة	المستشفيات	مراكز الإسعاف	الأطباء	مراكز الرعاية الصحية	الأطباء	الأسرة	المستشفيات
15	2	-	-	-	-	4	1	-	-	-

الخدمات العامة

دفاع مدني - شرطة - خدمات مصرفية - مياه عامة - كهرباء عامة - مكتب بريد - هاتف - هاتف نقال - شبكة إنترنت - وكالة سفر -

مركز جسر الملك فهد

المركز السعودي لجسر الملك فهد

نوع الطريق			الاتجاه	البعد عن المحافظة	عدد السكان لعام 1431 هـ	
وعر	سهل	اسفلت			غير سعودي	سعودي
-	-	25 كم	جنوب شرق	25 كم	2	1
اسفلت : 25 كم			نوع الطريق	25 كم	الخبر	أقرب مدينة أو قرية بها تعليم
اسفلت : 25 كم			نوع الطريق	25 كم	الخبر	أقرب مدينة يوجد بها مستشفى

الخدمات الصحية

الخدمات الصحية الأهلية					الخدمات الصحية الحكومية					
الأطباء	المستوصفات	الأطباء	الأسرة	المستشفيات	مراكز الإسعاف	الأطباء	مراكز الرعاية الصحية	الأطباء	الأسرة	المستشفيات
-	-	-	-	-	1	1	1	-	-	-

الخدمات العامة

مركز إداري - جوازات - دفاع مدني - شرطة - مرور - مياه عامة - كهرباء عامة - هاتف - هاتف نقال - شبكة إنترنت







# محافظة الخفجي





عدد المراكز الإدارية : 2

محافظة الخفجي

الخفجي

نوع الطريق			الاتجاه	البعد عن الإمارة	عدد السكان لعام 1431 هـ	
وعر	سهل	اسفلت			غير سعودي	سعودي
-	-	300 كم	شمال	300 كم	15282	51730

الخدمات التعليمية

إناث				نوع التعليم	ذكور			
المعلمات	الطالبات	الفصول	المدارس		المعلمين	الطلاب	الفصول	المدارس
40	499	27	6	رياض أطفال حكومي	-	-	-	-
31	413	22	3	رياض أطفال اهلي	-	-	-	-
302	3566	147	15	ابتدائي عام	215	2974	128	12
26	244	14	1	ابتدائي اهلي	68	938	47	3
13	196	8	1	ابتدائي تحفيظ	18	249	12	1
177	1789	62	8	متوسط عام	157	1708	67	9
-	-	-	-	متوسط عام ( ليلي )	6	53	3	1
9	83	4	1	متوسط اهلي	36	314	19	3
11	57	3	1	متوسط تحفيظ	14	110	6	1
158	1557	46	4	ثانوي عام	97	849	42	4
-	-	-	-	ثانوي عام ( ليلي )	6	194	5	1
-	-	-	-	ثانوي اهلي	76	961	42	3
-	-	-	-	ثانوي اهلي ( ليلي )	2	25	1	1
10	18	3	1	ثانوي تحفيظ	9	26	3	1
3	254	9	1	ثانوي عام مقررات	18	145	4	1
20	63	9	3	محو امية	5	34	3	1
1	2	2	1	التربية الخاصة - نور - ابتدائي	-	-	-	-
-	-	-	-	التربية الخاصة - أمل - ابتدائي	9	4	4	1
8	32	6	1	التربية الخاصة - فكرية - ابتدائي	11	32	7	2
1	1	1	1	التربية الخاصة - ضعاف سمع - ابتدائي	-	-	-	-
-	-	-	-	التربية الخاصة - توحد - ابتدائي	1	3	3	1
-	-	-	-	التربية الخاصة - أمل - متوسط	1	3	2	1
2	12	2	1	التربية الخاصة - فكرية - متوسط	-	-	-	-
1	3	2	1	التربية الخاصة - ضعاف سمع - متوسط	-	-	-	-
-	-	-	-	التربية الخاصة - فكرية - ثانوي	6	14	2	1
-	-	-	-	التربية الخاصة - ضعاف سمع - ثانوي	1	1	1	1

التعليم العالي

أعضاء هيئة التدريس		عدد الطلاب		نوع التعليم الجامعي	اسم الجامعة / الكلية / المعهد
إناث	ذكور	إناث	ذكور		
113	12	1866	0	فرع جامعة حكومية	جامعة الدمام

الخدمات الصحية

الخدمات الصحية الأهلية					الخدمات الصحية الحكومية					
الأطباء	المستوصفات	الأطباء	الأسرة	المستشفيات	مراكز الإسعاف	الأطباء	مراكز الرعاية الصحية	الأطباء	الأسرة	المستشفيات
85	11	73	130	2	1	10	3	63	100	1

## الخدمات العامة

مركز إداري - جوازات - دفاع مدني - ضمان إجتماعي - محكمة - كتابة عدل - مركز هيئة - مكتب عمل - فرع أوقاف - أحوال مدنية - شرطة - مرور - بلدية - خدمات مصرفية - مياه عامة - كهرباء عامة - مكتب بريد - برق - هاتف - هاتف نقال - شبكة إنترنت - مكتب تربية بنات - مكتب تربية بنين - وكالة سفر - مكتب صندوق عقاري - فرع وزارة المياه - مكتب معاشات التقاعد -

## مركز السفانيه

### السفانيه

نوع الطريق			الاتجاه	البعد عن المحافظة	عدد السكان لعام 1431 هـ	
وعر	سهل	اسفلت			سعودي	غير سعودي
-	-	75 كم	جنوب	75 كم	2842	3417
اسفلت : 75 كم			نوع الطريق	75 كم	البعد	الخفجي
أقرب مدينة يوجد بها مستشفى						

### الخدمات التعليمية

إناث				نوع التعليم	ذكور			
المعلمات	الطالبات	الفصول	المدارس		المعلمين	الطلاب	الفصول	المدارس
21	154	6	1	ابتدائي عام	19	183	12	1
14	78	3	1	متوسط عام	11	72	5	1
20	51	3	1	ثانوي عام	8	62	4	1
0	5	1	1	محو امية	-	-	-	-

### الخدمات الصحية

الخدمات الصحية الأهلية					الخدمات الصحية الحكومية					
الأطباء	المستوصفات	الأطباء	الأسرة	المستشفيات	مراكز الإسعاف	الأطباء	مراكز الرعاية الصحية	الأطباء	الأسرة	المستشفيات
-	-	-	-	-	1	1	1	-	-	-

### الخدمات العامة

مركز إداري - دفاع مدني - شرطة - كهرباء عامة - مكتب بريد - هاتف - هاتف نقال - شبكة إنترنت -

### تنقيب

نوع الطريق			الاتجاه	البعد عن المركز	عدد السكان لعام 1431 هـ	
وعر	سهل	اسفلت			سعودي	غير سعودي
-	-	15 كم	جنوب شرق	15 كم	291	770
اسفلت : 15 كم			نوع الطريق	15 كم	البعد	السفانيه
أقرب مدينة أو قرية بها تعليم						
اسفلت : 15 كم			نوع الطريق	15 كم	البعد	السفانيه
أقرب مدينة أو قرية بها مركز رعاية						
اسفلت : 85 كم			نوع الطريق	85 كم	البعد	الخفجي
أقرب مدينة يوجد بها مستشفى						

### الخدمات العامة

خدمات مصرفية - مياه عامة - كهرباء عامة -

### راس مشعاب

نوع الطريق			الاتجاه	البعد عن المركز	عدد السكان لعام 1431 هـ	
وعر	سهل	اسفلت			سعودي	غير سعودي
-	-	30 كم	شمال	30 كم	314	93
اسفلت : 30 كم			نوع الطريق	30 كم	البعد	السفانيه
أقرب مدينة أو قرية بها مركز رعاية						
اسفلت : 105 كم			نوع الطريق	105 كم	البعد	الخفجي
أقرب مدينة يوجد بها مستشفى						

### الخدمات التعليمية

إناث				نوع التعليم	ذكور			
المعلمات	الطالبات	الفصول	المدارس		المعلمين	الطلاب	الفصول	المدارس
6	30	3	1	رياض أطفال حكومي	-	-	-	-
14	132	6	1	إبتدائي عام	10	108	6	1
13	42	3	1	متوسط عام	7	47	4	1
-	-	-	-	متوسط عام ( ليلى )	0	24	3	1
13	61	4	1	ثانوي عام	-	-	-	-
-	-	-	-	ثانوي عام ( ليلى )	1	72	3	1

### الخدمات العامة

كهرباء عامة - هاتف - هاتف نقال - شبكة إنترنت
--

### هجرة البجسه

نوع الطريق			الاتجاه	البعد عن المركز	عدد السكان لعام 1431 هـ	
وعر	سهل	اسفلت			غير سعودي	سعودي
-	-	30 كم	غرب	30 كم	8	72
اسفلت : 30 كم			نوع الطريق	السفانيه	أقرب مدينة أو قرية بها تعليم	
اسفلت : 30 كم			نوع الطريق	السفانيه	أقرب مدينة أو قرية بها مركز رعاية	
اسفلت : 105 كم			نوع الطريق	الخفجي	أقرب مدينة يوجد بها مستشفى	

### الخدمات العامة

كهرباء عامة - هاتف - هاتف نقال - شبكة إنترنت
--

## مركز ابرق الكبريت

### ابرق الكبريت

نوع الطريق			الاتجاه	البعد عن المحافظة	عدد السكان لعام 1431 هـ	
وعر	سهل	اسفلت			غير سعودي	سعودي
-	-	85 كم	غرب	85 كم	38	82
اسفلت : 85 كم			نوع الطريق	الخفجي	أقرب مدينة أو قرية بها مركز رعاية	
اسفلت : 85 كم			نوع الطريق	الخفجي	أقرب مدينة يوجد بها مستشفى	

### الخدمات التعليمية

إناث				نوع التعليم	ذكور			
المعلمات	الطالبات	الفصول	المدارس		المعلمين	الطلاب	الفصول	المدارس
14	22	5	1	إبتدائي عام	6	27	6	1

### الخدمات العامة

مركز إداري - مياه عامة - كهرباء عامة - هاتف نقال - شبكة إنترنت
--





محافظة رأس تنوره







## محافظة رأس تنوره

عدد المراكز الإدارية : 0

### رحيمة

نوع الطريق			الاتجاه	البعد عن الإمارة	عدد السكان لعام 1431 هـ	
وعر	سهل	اسفلت			غير سعودي	سعودي
-	-	50 كم	شمال شرق	50 كم	19339	34827

### الخدمات التعليمية

إناث				نوع التعليم	ذكور			
المعلمات	الطالبات	الفصول	المدارس		المعلمين	الطلاب	الفصول	المدارس
12	141	7	2	رياض أطفال حكومي	-	-	-	-
40	480	28	4	رياض أطفال اهلي	-	-	-	-
153	2115	78	5	ابتدائي عام	126	1865	76	5
-	-	-	-	ابتدائي اهلي	13	156	11	1
13	164	6	1	ابتدائي تحفيظ	14	147	6	1
85	877	29	3	متوسط عام	81	965	35	3
-	-	-	-	متوسط عام ( ليلي )	0	88	3	1
-	-	-	-	متوسط اهلي	12	65	4	1
9	64	3	1	متوسط تحفيظ	9	73	3	1
69	771	23	2	ثانوي عام	37	455	16	1
-	-	-	-	ثانوي عام ( ليلي )	0	192	6	1
-	-	-	-	ثانوي اهلي	20	237	11	1
-	-	-	-	ثانوي اهلي ( ليلي )	1	169	5	1
12	41	3	1	ثانوي تحفيظ	11	15	3	1
16	94	0	1	ثانوي عام مقررات	29	330	0	1
8	65	4	2	محو امية	-	-	-	-
1	19	1	1	تعليم كبيرات متوسط	-	-	-	-
8	23	4	1	التربية الخاصة - فكرية - ابتدائي	-	-	-	-

### الخدمات الصحية

الخدمات الصحية الأهلية					الخدمات الصحية الحكومية					
الأطباء	المستوصفات	الأطباء	الأسرة	المستشفيات	مراكز الإسعاف	الأطباء	مراكز الرعاية الصحية	الأطباء	الأسرة	المستشفيات
47	3	-	-	-	1	9	2	25	50	1

### الخدمات العامة

مركز إداري - جوازات - دفاع مدني - خدمة إجتماعية - محكمة - كتابة عدل - مركز هيئة - مكتب عمل - شرطة - مرور - بلدية - مياه عامة - كهرباء عامة - مكتب بريد - برق - هاتف - هاتف نقال - شبكة إنترنت - مكتب تربية بنات - فرع وزارة المياه

### غزلان (محطة كهرباء غزلان)

نوع الطريق			الاتجاه	البعد عن المحافظة	عدد السكان لعام 1431 هـ		
وعر	سهل	اسفلت			غير سعودي	سعودي	
-	-	30 كم	شمال	30 كم	142	1	
		اسفلت : 30 كم	نوع الطريق	30 كم	البيد	رحيمة	أقرب مدينة أو قرية بها تعليم
		اسفلت : 30 كم	نوع الطريق	30 كم	البيد	رحيمة	أقرب مدينة أو قرية بها مركز رعاية
		اسفلت : 30 كم	نوع الطريق	30 كم	البيد	رحيمة	أقرب مدينة يوجد بها مستشفى

### الخدمات العامة

كهرباء عامة - هاتف - هاتف نقال - شبكة إنترنت





محافظة بقيق





عدد المراكز الإدارية : 10

## محافظة بقيق

### بقيق

نوع الطريق			الاتجاه	البعد عن الإمارة	عدد السكان لعام 1431 هـ	
وعر	سهل	اسفلت			غير سعودي	سعودي
-	-	85 كم	جنوب	85 كم	11517	24690

إناث				نوع التعليم	ذكور			
المعلمات	الطالبات	الفصول	المدارس		المعلمين	الطلاب	الفصول	المدارس
12	100	5	1	رياض أطفال حكومي	-	-	-	-
27	262	14	3	رياض أطفال اهلي	-	-	-	-
128	1481	71	6	ابتدائي عام	110	1538	59	4
4	10	1	1	ابتدائي اهلي	10	103	8	1
10	145	6	1	ابتدائي تحفيظ	21	179	10	1
88	837	36	5	متوسط عام	64	705	27	3
-	-	-	-	متوسط عام ( ليلي )	0	53	3	1
-	-	-	-	متوسط اهلي	4	33	4	1
7	44	3	1	متوسط تحفيظ	10	85	4	1
53	575	18	2	ثانوي عام	75	514	26	2
-	-	-	-	ثانوي عام ( ليلي )	0	118	5	1
-	-	-	-	ثانوي اهلي	20	260	10	1
9	47	3	1	ثانوي تحفيظ	-	-	-	-
29	221	0	1	ثانوي عام مقررات	21	198	0	1
8	47	4	2	محو امية	0	16	2	1
8	14	3	1	تعليم كبيرات متوسط	-	-	-	-
0	19	2	1	تعليم كبيرات ثانوي	-	-	-	-
-	-	-	-	التربية الخاصة - نور - ابتدائي	2	1	1	1
-	-	-	-	التربية الخاصة - أمل - ابتدائي	1	2	2	1
7	15	5	1	التربية الخاصة - فكرية - ابتدائي	11	22	11	2
3	3	2	1	التربية الخاصة - ضعاف سمع - ابتدائي	-	-	-	-
2	7	1	1	التربية الخاصة - فكرية - متوسط	-	-	-	-
3	1	2	1	التربية الخاصة - ضعاف سمع - متوسط	-	-	-	-

### الخدمات الصحية

الخدمات الصحية الأهلية					الخدمات الصحية الحكومية					
الأطباء	المستوصفات	الأطباء	الأسرة	المستشفيات	مراكز الإسعاف	الأطباء	مراكز الرعاية الصحية	الأطباء	الأسرة	المستشفيات
59	6	-	-	-	1	9	2	45	50	1

### الخدمات العامة

مركز إداري - دفاع مدني - محكمة - كتابة عدل - مركز هيئة - مكتب عمل - فرع أوقاف - أحوال مدنية - شرطة - مرور - بلدية - خدمات مصرفية - مياه عامة - كهرباء عامة - مكتب بريد - برق - هاتف - هاتف نقال - شبكة إنترنت - مكتب تربية بنات - مكتب تربية بنين - مكتبة عامة - فرع وزارة المياه - مكتب معاشات التقاعد -

### عين دار رقم (1)

نوع الطريق			الاتجاه	البعد عن المحافظة	عدد السكان لعام 1431 هـ	
وعر	سهل	اسفلت			سعودي	غير سعودي
-	-	46 كم	غرب	46 كم	0	0
اسفلت : 5 كم			البعد	عين دار الجديده	أقرب مدينة أو قرية بها تعليم	
اسفلت : 46 كم			البعد	بقيق	أقرب مدينة يوجد بها مستشفى	

### الخدمات الصحية

الخدمات الصحية الأهلية				الخدمات الصحية الحكومية						
الأطباء	المستوصفات	الأطباء	الأسرة	المستشفيات	مراكز الإسعاف	الأطباء	مراكز الرعاية الصحية	الأطباء	الأسرة	المستشفيات
-	-	-	-	-	-	2	1	-	-	-

### الخدمات العامة

بلدية - مياه عامة - كهرباء عامة - هاتف - هاتف نقال - شبكة إنترنت
--

### الكاديه الشرقيه

نوع الطريق			الاتجاه	البعد عن المحافظة	عدد السكان لعام 1431 هـ	
وعر	سهل	اسفلت			سعودي	غير سعودي
-	-	11 كم	غرب	11 كم	92	640
اسفلت : 11 كم			البعد	بقيق	أقرب مدينة أو قرية بها مركز رعاية	
اسفلت : 11 كم			البعد	بقيق	أقرب مدينة يوجد بها مستشفى	

### الخدمات التعليمية

إناث				نوع التعليم	ذكور			
المعلمات	الطالبات	الفصول	المدارس		المعلمين	الطلاب	الفصول	المدارس
12	98	6	1	ابتدائي عام	-	-	-	-
5	18	2	1	محو امية	-	-	-	-

### الخدمات العامة

مياه عامة - كهرباء عامة - هاتف - هاتف نقال - شبكة إنترنت
--

### مركز يكر ب

### يكر ب

نوع الطريق			الاتجاه	البعد عن المحافظة	عدد السكان لعام 1431 هـ	
وعر	سهل	اسفلت			سعودي	غير سعودي
-	-	28 كم	شمال غرب	28 كم	255	786
اسفلت : 28 كم			البعد	بقيق	أقرب مدينة يوجد بها مستشفى	

### الخدمات التعليمية

إناث				نوع التعليم	ذكور			
المعلمات	الطالبات	الفصول	المدارس		المعلمين	الطلاب	الفصول	المدارس
9	78	6	1	ابتدائي عام	13	114	8	1
8	40	3	1	متوسط عام	11	78	4	1
13	57	3	1	ثانوي عام	-	-	-	-
1	5	1	1	محو امية	-	-	-	-



## الخدمات الصحية

الخدمات الصحية الأهلية					الخدمات الصحية الحكومية					
الأطباء	المستوصفات	الأطباء	الأسرة	المستشفيات	مراكز الإسعاف	الأطباء	مراكز الرعاية الصحية	الأطباء	الأسرة	المستشفيات
-	-	-	-	-	-	3	1	-	-	-

## الخدمات العامة

مركز إداري - بلدية - مياه عامة - كهرباء عامة - هاتف - هاتف نقال - شبكة إنترنت
---

## دميغ

نوع الطريق			الاتجاه	البعد عن المركز	عدد السكان لعام 1431 هـ	
وعر	سهل	اسفلت			سعودي	غير سعودي
-	-	4 كم	شمال شرق	4 كم	55	18
اسفلت : 4 كم			نوع الطريق	البعد 4 كم	أقرب مدينة أو قرية بها تعليم	
اسفلت : 4 كم			نوع الطريق	البعد 4 كم	أقرب مدينة أو قرية بها مركز رعاية	
اسفلت : 29 كم			نوع الطريق	البعد 29 كم	أقرب مدينة يوجد بها مستشفى	

## الخدمات العامة

مياه عامة - كهرباء عامة - هاتف نقال -
---------------------------------------

## مركز الراجحة

## الراجحة

نوع الطريق			الاتجاه	البعد عن المحافظة	عدد السكان لعام 1431 هـ	
وعر	سهل	اسفلت			سعودي	غير سعودي
-	-	12 كم	غرب	12 كم	237	29
اسفلت : 12 كم			نوع الطريق	البعد 12 كم	أقرب مدينة يوجد بها مستشفى	

## الخدمات التعليمية

إناث				نوع التعليم	ذكور			
المعلمات	الطالبات	الفصول	المدارس		المعلمين	الطلاب	الفصول	المدارس
-	-	-	-	ابتدائي عام	10	85	6	1

## الخدمات الصحية

الخدمات الصحية الأهلية					الخدمات الصحية الحكومية					
الأطباء	المستوصفات	الأطباء	الأسرة	المستشفيات	مراكز الإسعاف	الأطباء	مراكز الرعاية الصحية	الأطباء	الأسرة	المستشفيات
-	-	-	-	-	-	1	1	-	-	-

## الخدمات العامة

مركز إداري - مياه عامة - كهرباء عامة - هاتف نقال - شبكة إنترنت -
--

## مركز فوده

## فوده

نوع الطريق			الاتجاه	البعد عن المحافظة	عدد السكان لعام 1431 هـ	
وعر	سهل	اسفلت			سعودي	غير سعودي
-	-	18 كم	غرب	18 كم	919	111
اسفلت : 18 كم			نوع الطريق	البعد 18 كم	أقرب مدينة يوجد بها مستشفى	



### الخدمات التعليمية

إناث				نوع التعليم	ذكور			
المعلمات	الطالبات	الفصول	المدارس		المعلمين	الطلاب	الفصول	المدارس
10	91	7	1	ابتدائي عام	8	65	10	1
10	49	3	1	متوسط عام	-	-	-	-

### الخدمات الصحية

الخدمات الصحية الأهلية					الخدمات الصحية الحكومية					
الأطباء	المستوصفات	الأطباء	الأسرة	المستشفيات	مراكز الإسعاف	الأطباء	مراكز الرعاية الصحية	الأطباء	الأسرة	المستشفيات
-	-	-	-	-	-	1	1	-	-	-

### الخدمات العامة

مركز إداري - مياه عامة - كهرباء عامة - هاتف نقال - شبكة إنترنت -
--

## مركز بلدة عين دار البلدة

### بلدة عين دار البلد عين دار القديمة

نوع الطريق			الاتجاه	البعد عن المحافظة	عدد السكان لعام 1431 هـ		
وعر	سهل	اسفلت			غير سعودي	سعودي	
-	-	30 كم	غرب	30 كم	182	2050	
اسفلت : 30 كم			نوع الطريق	30 كم	البعد	بقيق	أقرب مدينة يوجد بها مستشفى

### الخدمات التعليمية

إناث				نوع التعليم	ذكور			
المعلمات	الطالبات	الفصول	المدارس		المعلمين	الطلاب	الفصول	المدارس
9	69	4	1	رياض أطفال حكومي	-	-	-	-
11	136	8	1	ابتدائي عام	10	138	7	1
12	57	3	1	متوسط عام	13	80	6	1
23	40	3	1	ثانوي عام	19	165	8	1
3	13	2	1	محو امية	-	-	-	-

### الخدمات الصحية

الخدمات الصحية الأهلية					الخدمات الصحية الحكومية					
الأطباء	المستوصفات	الأطباء	الأسرة	المستشفيات	مراكز الإسعاف	الأطباء	مراكز الرعاية الصحية	الأطباء	الأسرة	المستشفيات
-	-	-	-	-	-	2	1	-	-	-

### الخدمات العامة

مركز إداري - دفاع مدني - مركز هيئة - شرطة - مياه عامة - كهرباء عامة - هاتف - هاتف نقال - شبكة إنترنت
--

## مركز الدغيميه

### الدغيميه

نوع الطريق			الاتجاه	البعد عن المحافظة	عدد السكان لعام 1431 هـ		
وعر	سهل	اسفلت			غير سعودي	سعودي	
-	-	10 كم	جنوب غرب	10 كم	445	1981	
اسفلت : 10 كم			نوع الطريق	10 كم	البعد	بقيق	أقرب مدينة يوجد بها مستشفى

## الخدمات التعليمية

إناث				نوع التعليم	ذكور			
المعلمات	الطالبات	الفصول	المدارس		المعلمين	الطلاب	الفصول	المدارس
8	172	6	1	إبتدائي عام	10	133	6	1
-	-	-	-	متوسط عام	11	68	5	1
3	9	1	1	محو امية	-	-	-	-

## الخدمات الصحية

الخدمات الصحية الأهلية					الخدمات الصحية الحكومية					
الأطباء	المستوصفات	الأطباء	الأسرة	المستشفيات	مراكز الإسعاف	الأطباء	مراكز الرعاية الصحية	الأطباء	الأسرة	المستشفيات
-	-	-	-	-	-	1	1	-	-	-

## الخدمات العامة

مركز إداري - شرطة - مياه عامة - كهرباء عامة - هاتف - هاتف نقال - شبكة إنترنت
--

## مركز صلاصل

### صلاصل

نوع الطريق			الاتجاه	البعد عن المحافظة	عدد السكان لعام 1431 هـ		
وعر	سهل	اسفلت			سعودي	غير سعودي	
-	-	35 كم	شمال غرب	35 كم	463	37	
اسفلت : 35 كم			نوع الطريق	35 كم	البعد	بقيت	أقرب مدينة يوجد بها مستشفى

## الخدمات التعليمية

إناث				نوع التعليم	ذكور			
المعلمات	الطالبات	الفصول	المدارس		المعلمين	الطلاب	الفصول	المدارس
9	10	1	1	رياض أطفال حكومي	-	-	-	-
9	73	7	1	إبتدائي عام	9	80	6	1
5	32	3	1	متوسط عام	7	57	3	1
18	58	3	1	ثانوي عام	20	109	7	1

## الخدمات الصحية

الخدمات الصحية الأهلية					الخدمات الصحية الحكومية					
الأطباء	المستوصفات	الأطباء	الأسرة	المستشفيات	مراكز الإسعاف	الأطباء	مراكز الرعاية الصحية	الأطباء	الأسرة	المستشفيات
-	-	-	-	-	-	2	1	-	-	-

## الخدمات العامة

مركز إداري - دفاع مدني - فرع زراعي - شرطة - بلدية - مياه عامة - كهرباء عامة - مكتب بريد - هاتف - هاتف نقال - شبكة إنترنت
--

## مركز الفردانية

### الفردانية

نوع الطريق			الاتجاه	البعد عن المحافظة	عدد السكان لعام 1431 هـ		
وعر	سهل	اسفلت			سعودي	غير سعودي	
-	-	52 كم	شمال غرب	52 كم	596	281	
اسفلت : 52 كم			نوع الطريق	52 كم	البعد	بقيت	أقرب مدينة يوجد بها مستشفى

## الخدمات التعليمية

إناث				نوع التعليم	ذكور			
المعلمات	الطالبات	الفصول	المدارس		المعلمين	الطلاب	الفصول	المدارس
8	33	10	1	إبتدائي عام	11	33	6	1
0	6	1	1	محو امية	-	-	-	-

### الخدمات الصحية

الخدمات الصحية الأهلية					الخدمات الصحية الحكومية					
الأطباء	المستوصفات	الأطباء	الأسرة	المستشفيات	مراكز الإسعاف	الأطباء	مراكز الرعاية الصحية	الأطباء	الأسرة	المستشفيات
-	-	-	-	-	1	1	1	-	-	-

### الخدمات العامة

مركز إداري - دفاع مدني - مركز هيئة - شرطة - بلدية - مياه عامة - كهرباء عامة - مكتب بريد - هاتف - هاتف نقال - شبكة إنترنت
--

## مركز خور الذبابه

### خور الذبابه

نوع الطريق			الاتجاه	البعد عن المحافظة	عدد السكان لعام 1431 هـ	
وعر	سهل	اسفلت			سعودي	غير سعودي
-	-	29 كم	شمال غرب	29 كم	67	7
اسفلت : 3 كم			نوع الطريق	البعد 3 كم	صلاصل	أقرب مدينة أو قرية بها تعليم
اسفلت : 3 كم			نوع الطريق	البعد 3 كم	صلاصل	أقرب مدينة أو قرية بها مركز رعاية
اسفلت : 29 كم			نوع الطريق	البعد 29 كم	بقيق	أقرب مدينة يوجد بها مستشفى

### الخدمات العامة

مركز إداري - كهرباء عامة - هاتف نقال
--------------------------------------

## مركز الجيشية

### هجرة الجيشية

نوع الطريق			الاتجاه	البعد عن المحافظة	عدد السكان لعام 1431 هـ	
وعر	سهل	اسفلت			سعودي	غير سعودي
-	-	80 كم	شمال غرب	80 كم	174	21
اسفلت : 80 كم			نوع الطريق	البعد 80 كم	بقيق	أقرب مدينة يوجد بها مستشفى

### الخدمات التعليمية

إناث				نوع التعليم	ذكور			
المعلمات	الطالبات	الفصول	المدارس		المعلمين	الطلاب	الفصول	المدارس
11	40	6	1	ابتدائي عام	6	46	6	1
0	10	1	1	محو امية	-	-	-	-

### الخدمات الصحية

الخدمات الصحية الأهلية					الخدمات الصحية الحكومية					
الأطباء	المستوصفات	الأطباء	الأسرة	المستشفيات	مراكز الإسعاف	الأطباء	مراكز الرعاية الصحية	الأطباء	الأسرة	المستشفيات
-	-	-	-	-	-	1	1	-	-	-

### الخدمات العامة

مركز إداري - شرطة - مرور - بلدية - مياه عامة - كهرباء عامة - هاتف نقال - شبكة إنترنت
--





محافظة النعيرية





عدد المراكز الإدارية : 25

## محافظة النعيرية

### النعيرية

نوع الطريق			الاتجاه	البعد عن الإمارة	عدد السكان لعام 1431 هـ	
وعر	سهل	اسفلت			غير سعودي	سعودي
-	-	210 كم	شمال غرب	210 كم	6585	19885

### الخدمات التعليمية

إناث				نوع التعليم	ذكور			
المعلمات	الطالبات	الفصول	المدارس		المعلمين	الطلاب	الفصول	المدارس
13	112	5	1	رياض أطفال حكومي	-	-	-	-
1	240	7	1	رياض أطفال أهلي	-	-	-	-
111	1393	68	6	إبتدائي عام	95	1213	52	4
18	347	22	2	إبتدائي أهلي	22	293	17	1
14	144	6	1	إبتدائي تحفيظ	10	106	6	1
43	665	19	2	متوسط عام	45	668	27	2
-	-	-	-	متوسط عام ( ليلي )	4	77	4	1
8	33	3	1	متوسط أهلي	6	77	4	1
10	68	3	1	متوسط تحفيظ	12	39	3	1
66	635	20	2	ثانوي عام	70	880	29	3
-	-	-	-	ثانوي عام ( ليلي )	1	297	2	1
2	15	3	1	ثانوي أهلي	11	144	6	1
18	31	3	1	ثانوي تحفيظ	-	-	-	-
-	-	-	-	ثانوي عام مقررات	30	270	8	1
12	78	10	4	محو أمية	0	18	2	1
9	19	2	1	تعليم كبيرات متوسط	-	-	-	-
3	7	1	1	تعليم كبيرات ثانوي	-	-	-	-
-	-	-	-	التربية الخاصة - أمل - إبتدائي	3	5	4	1
1	6	3	1	التربية الخاصة - فكرية - إبتدائي	4	11	5	1
2	12	3	1	التربية الخاصة - ضعاف سمع - إبتدائي	-	-	-	-
-	-	-	-	التربية الخاصة - أمل - ثانوي	1	4	2	1

### التعليم العالي

أعضاء هيئة التدريس		عدد الطلاب		نوع التعليم الجامعي	اسم الجامعة / الكلية / المعهد
إناث	ذكور	إناث	ذكور		
66	13	1699	0	فرع جامعة حكومية	جامعة الدمام

### الخدمات الصحية

الخدمات الصحية الأهلية					الخدمات الصحية الحكومية					
الأطباء	المستوصفات	الأطباء	الأسرة	المستشفيات	مراكز الإسعاف	الأطباء	مراكز الرعاية الصحية	الأطباء	الأسرة	المستشفيات
23	4	-	-	-	1	13	2	28	60	1

### الخدمات العامة

مركز إداري - جوازات - دفاع مدني - محكمة - كتابة عدل - مركز هيئة - فرع أوقاف - أحوال مدنية - شرطة - مرور - بلدية - خدمات مصرفية - مياه عامة - كهرباء عامة - مكتب بريد - برق - هاتف - هاتف نقال - شبكة إنترنت - مكتب تربية بنات - مكتب تربية بنين - فرع وزارة المياه

## مركز الصرار

### الصرار

نوع الطريق			الاتجاه	البعد عن المحافظة	عدد السكان لعام 1431 هـ	
وعر	سهل	اسفلت			سعودي	غير سعودي
-	-	60 كم	جنوب	60 كم	1341	2124
اسفلت : 35 كم			البعد 35 كم	مليجه	أقرب مدينة يوجد بها مستشفى	

### الخدمات التعليمية

إناث				نوع التعليم	ذكور			
المعلمات	الطالبات	الفصول	المدارس		المعلمين	الطلاب	الفصول	المدارس
4	35	3	1	رياض أطفال حكومي	-	-	-	-
20	114	6	1	إبتدائي عام	12	116	8	1
11	105	4	1	متوسط عام	7	103	4	1
22	197	8	1	ثانوي عام	18	182	7	1
-	-	-	-	محو امية	0	24	3	1
2	4	1	1	التربية الخاصة - فكرية - إبتدائي	12	100	3	1
-	-	-	-	التربية الخاصة - فكرية - متوسط	1	6	3	1

### الخدمات الصحية

الخدمات الصحية الأهلية					الخدمات الصحية الحكومية					
الأطباء	المستوصفات	الأطباء	الأسرة	المستشفيات	مراكز الإسعاف	الأطباء	مراكز الرعاية الصحية	الأطباء	الأسرة	المستشفيات
-	-	-	-	-	1	15	1	-	-	-

### الخدمات العامة

مركز إداري - دفاع مدني - فرع زراعي - ضمان إجتماعي - محكمة - مركز هيئة - شرطة - بلدية - خدمات مصرفية - مياه عامة - كهرباء عامة - مكتب بريد - هاتف - هاتف نقال - شبكة إنترنت - مكتب تربية بنات - مكتب تربية بنين

## مركز مليجه

### مليجه

نوع الطريق			الاتجاه	البعد عن المحافظة	عدد السكان لعام 1431 هـ	
وعر	سهل	اسفلت			سعودي	غير سعودي
-	-	25 كم	جنوب	25 كم	1252	4673

### الخدمات التعليمية

إناث				نوع التعليم	ذكور			
المعلمات	الطالبات	الفصول	المدارس		المعلمين	الطلاب	الفصول	المدارس
21	199	11	1	إبتدائي عام	19	239	12	1
11	3	1	1	إبتدائي تحفيظ	-	-	-	-
14	84	3	1	متوسط عام	7	106	3	1
27	138	6	1	ثانوي عام	12	171	3	1
4	21	3	1	محو امية	-	-	-	-

### الخدمات الصحية

الخدمات الصحية الأهلية					الخدمات الصحية الحكومية					
الأطباء	المستوصفات	الأطباء	الأسرة	المستشفيات	مراكز الإسعاف	الأطباء	مراكز الرعاية الصحية	الأطباء	الأسرة	المستشفيات
-	-	-	-	-	-	3	1	29	50	1

### الخدمات العامة

مركز إداري - دفاع مدني - فرع زراعي - خدمة إجتماعية - محكمة - شرطة - بلدية - مياه عامة - كهرباء عامة - مكتب بريد - هاتف - هاتف نقال - شبكة إنترنت





## مركز القليب

### القليب

نوع الطريق			الاتجاه	البعد عن المحافظة	عدد السكان لعام 1431 هـ	
وعر	سهل	اسفلت			سعودي	غير سعودي
-	-	80 كم	جنوب	80 كم	27	491
اسفلت : 55 كم			نوع الطريق	البعد 55 كم	مليجه	أقرب مدينة يوجد بها مستشفى

### الخدمات التعليمية

إناث				نوع التعليم	ذكور			
المعلمات	الطالبات	الفصول	المدارس		المعلمين	الطلاب	الفصول	المدارس
10	61	6	1	ابتدائي عام	6	56	8	1
11	30	3	1	متوسط عام	8	56	4	1

### الخدمات الصحية

الخدمات الصحية الأهلية					الخدمات الصحية الحكومية					
الأطباء	المستوصفات	الأطباء	الأسرة	المستشفيات	مراكز الإسعاف	الأطباء	مراكز الرعاية الصحية	الأطباء	الأسرة	المستشفيات
-	-	-	-	-	-	1	1	-	-	-

### الخدمات العامة

مركز إداري - شرطة - بلدية - مياه عامة - كهرباء عامة - قائم بأعمال بريد - هاتف - هاتف نقال - شبكة إنترنت
---

### ام الغربان

نوع الطريق			الاتجاه	البعد عن المركز	عدد السكان لعام 1431 هـ	
وعر	سهل	اسفلت			سعودي	غير سعودي
-	-	9 كم	شمال غرب	9 كم	31	107
اسفلت : 9 كم			نوع الطريق	البعد 9 كم	القليب	أقرب مدينة أو قرية بها تعليم
اسفلت : 9 كم			نوع الطريق	البعد 9 كم	القليب	أقرب مدينة أو قرية بها مركز رعاية
اسفلت : 89 كم			نوع الطريق	البعد 89 كم	مليجه	أقرب مدينة يوجد بها مستشفى

### الخدمات العامة

مياه عامة - كهرباء عامة - هاتف نقال
-------------------------------------

### الفهدة

نوع الطريق			الاتجاه	البعد عن المركز	عدد السكان لعام 1431 هـ	
وعر	سهل	اسفلت			سعودي	غير سعودي
-	-	15 كم	غرب	15 كم	7	105
اسفلت : 15 كم			نوع الطريق	البعد 15 كم	القليب	أقرب مدينة أو قرية بها تعليم
اسفلت : 15 كم			نوع الطريق	البعد 15 كم	القليب	أقرب مدينة أو قرية بها مركز رعاية
اسفلت : 95 كم			نوع الطريق	البعد 95 كم	مليجه	أقرب مدينة يوجد بها مستشفى

### الخدمات العامة

مياه عامة - كهرباء عامة - هاتف نقال
-------------------------------------

## مركز عتيق

### عتيق

نوع الطريق			الاتجاه	البعد عن المحافظة	عدد السكان لعام 1431 هـ	
وعر	سهل	اسفلت			سعودي	غير سعودي
-	-	38 كم	جنوب	38 كم	2445	153
اسفلت : 65 كم			نوع الطريق	البعد 65 كم	أقرب مدينة يوجد بها مستشفى	

### الخدمات التعليمية

إناث				نوع التعليم	ذكور			
المعلمات	الطالبات	الفصول	المدارس		المعلمين	الطلاب	الفصول	المدارس
12	204	9	1	ابتدائي عام	15	197	10	1
11	91	3	1	متوسط عام	9	80	4	1
17	67	3	1	ثانوي عام	-	-	-	-
2	30	2	1	محو امية	-	-	-	-

### الخدمات الصحية

الخدمات الصحية الأهلية					الخدمات الصحية الحكومية					
الأطباء	المستوصفات	الأطباء	الأسرة	المستشفيات	مراكز الإسعاف	الأطباء	مراكز الرعاية الصحية	الأطباء	الأسرة	المستشفيات
-	-	-	-	-	-	2	1	-	-	-

### الخدمات العامة

مركز إداري - مياه عامة - كهرباء عامة - مكتب بريد - هاتف - هاتف نقال - شبكة إنترنت

## مركز الكهفه

### الكهفه

نوع الطريق			الاتجاه	البعد عن المحافظة	عدد السكان لعام 1431 هـ	
وعر	سهل	اسفلت			سعودي	غير سعودي
-	-	19 كم	جنوب غرب	19 كم	1028	127
اسفلت : 60 كم			نوع الطريق	البعد 60 كم	أقرب مدينة يوجد بها مستشفى	

### الخدمات التعليمية

إناث				نوع التعليم	ذكور			
المعلمات	الطالبات	الفصول	المدارس		المعلمين	الطلاب	الفصول	المدارس
14	46	6	1	ابتدائي عام	10	35	8	1
15	15	2	1	متوسط عام	8	23	4	1

### الخدمات الصحية

الخدمات الصحية الأهلية					الخدمات الصحية الحكومية					
الأطباء	المستوصفات	الأطباء	الأسرة	المستشفيات	مراكز الإسعاف	الأطباء	مراكز الرعاية الصحية	الأطباء	الأسرة	المستشفيات
-	-	-	-	-	-	1	1	-	-	-

### الخدمات العامة

مركز إداري - مياه عامة - كهرباء عامة - قائم بأعمال بريد - هاتف - هاتف نقال

## مركز الحسى

### الحسى

نوع الطريق			الاتجاه	البعد عن المحافظة	عدد السكان لعام 1431 هـ	
وعر	سهل	اسفلت			سعودي	غير سعودي
-	-	60 كم	جنوب شرق	60 كم	858	67
اسفلت : 30 كم			نوع الطريق	البعد 30 كم	أقرب مدينة يوجد بها مستشفى	

## الخدمات التعليمية

إناث				نوع التعليم	ذكور			
المعلمات	الطالبات	الفصول	المدارس		المعلمين	الطلاب	الفصول	المدارس
16	56	6	1	إبتدائي عام	9	60	6	1
-	-	-	-	متوسط عام	10	27	3	1

## الخدمات الصحية

الخدمات الصحية الأهلية					الخدمات الصحية الحكومية					
الأطباء	المستوصفات	الأطباء	الأسرة	المستشفيات	مراكز الإسعاف	الأطباء	مراكز الرعاية الصحية	الأطباء	الأسرة	المستشفيات
-	-	-	-	-	-	1	1	-	-	-

## الخدمات العامة

مركز إداري - مياه عامة - كهرباء عامة - هاتف - هاتف نقال
---

## مركز الصحاف

### الصحاف

نوع الطريق			الاتجاه	البعد عن المحافظة	عدد السكان لعام 1431 هـ		
وعر	سهل	اسفلت			سعودي	غير سعودي	
-	-	75 كم	جنوب شرق	75 كم	57	601	
اسفلت : 75 كم			نوع الطريق	75 كم	البعد	مليجه	أقرب مدينة يوجد بها مستشفى

## الخدمات التعليمية

إناث				نوع التعليم	ذكور			
المعلمات	الطالبات	الفصول	المدارس		المعلمين	الطلاب	الفصول	المدارس
11	49	6	1	إبتدائي عام	9	40	8	1
11	33	3	1	متوسط عام	8	27	3	1

## الخدمات الصحية

الخدمات الصحية الأهلية					الخدمات الصحية الحكومية					
الأطباء	المستوصفات	الأطباء	الأسرة	المستشفيات	مراكز الإسعاف	الأطباء	مراكز الرعاية الصحية	الأطباء	الأسرة	المستشفيات
-	-	-	-	-	-	2	1	-	-	-

## الخدمات العامة

مركز إداري - مياه عامة - كهرباء عامة - مكتب بريد - هاتف نقال - شبكة إنترنت
--

### مسيكه

نوع الطريق			الاتجاه	البعد عن المركز	عدد السكان لعام 1431 هـ		
وعر	سهل	اسفلت			سعودي	غير سعودي	
-	-	3 كم	شمال غرب	3 كم	54	108	
اسفلت : 3 كم			نوع الطريق	3 كم	البعد	الصحاف	أقرب مدينة أو قرية بها تعليم
اسفلت : 3 كم			نوع الطريق	3 كم	البعد	الصحاف	أقرب مدينة أو قرية بها مركز رعاية
اسفلت : 56 كم			نوع الطريق	56 كم	البعد	مليجه	أقرب مدينة يوجد بها مستشفى

## الخدمات العامة

مياه عامة - كهرباء عامة - هاتف نقال
-------------------------------------

### المصيف

نوع الطريق			الاتجاه	البعد عن المركز	عدد السكان لعام 1431 هـ	
وعر	سهل	اسفلت			غير سعودي	سعودي
-	-	5 كم	شرق	5 كم	19	64
اسفلت : 5 كم			نوع الطريق	البعد 5 كم	الصحاف	أقرب مدينة أو قرية بها تعليم
اسفلت : 5 كم			نوع الطريق	البعد 5 كم	الصحاف	أقرب مدينة أو قرية بها مركز رعاية
اسفلت : 80 كم			نوع الطريق	البعد 80 كم	مليجه	أقرب مدينة يوجد بها مستشفى

#### الخدمات العامة

مياه عامة - كهرباء عامة - هاتف نقال -

### مركز تاج

#### تاج

نوع الطريق			الاتجاه	البعد عن المحافظة	عدد السكان لعام 1431 هـ	
وعر	سهل	اسفلت			غير سعودي	سعودي
-	-	95 كم	جنوب	95 كم	70	576
اسفلت : 70 كم			نوع الطريق	البعد 70 كم	مليجه	أقرب مدينة يوجد بها مستشفى

#### الخدمات التعليمية

إناث				نوع التعليم	ذكور			
المعلمات	الطالبات	الفصول	المدارس		المعلمين	الطلاب	الفصول	المدارس
12	32	8	1	ابتدائي عام	5	20	5	1
1	26	2	1	محو امية	-	-	-	-

#### الخدمات الصحية

الخدمات الصحية الأهلية					الخدمات الصحية الحكومية					
الأطباء	المستوصفات	الأطباء	الأسرة	المستشفيات	مراكز الإسعاف	الأطباء	مراكز الرعاية الصحية	الأطباء	الأسرة	المستشفيات
-	-	-	-	-	-	1	1	-	-	-

#### الخدمات العامة

مركز إداري - مياه عامة - كهرباء عامة - هاتف - هاتف نقال

### جحيظه

نوع الطريق			الاتجاه	البعد عن المركز	عدد السكان لعام 1431 هـ	
وعر	سهل	اسفلت			غير سعودي	سعودي
-	-	7 كم	غرب	7 كم	9	82
اسفلت : 7 كم			نوع الطريق	البعد 7 كم	تاج	أقرب مدينة أو قرية بها تعليم
اسفلت : 7 كم			نوع الطريق	البعد 7 كم	تاج	أقرب مدينة أو قرية بها مركز رعاية
اسفلت : 103 كم			نوع الطريق	البعد 103 كم	مليجه	أقرب مدينة يوجد بها مستشفى

#### الخدمات العامة

مياه عامة - كهرباء عامة - هاتف نقال

### مركز الونان

#### الونان

نوع الطريق			الاتجاه	البعد عن المحافظة	عدد السكان لعام 1431 هـ	
وعر	سهل	اسفلت			غير سعودي	سعودي
-	-	65 كم	جنوب	65 كم	186	434
اسفلت : 40 كم			نوع الطريق	البعد 40 كم	مليجه	أقرب مدينة يوجد بها مستشفى

## الخدمات التعليمية

إناث				نوع التعليم	ذكور			
المعلمات	الطالبات	الفصول	المدارس		المعلمين	الطلاب	الفصول	المدارس
12	34	6	1	ابتدائي عام	7	34	8	1

## الخدمات الصحية

الخدمات الصحية الأهلية					الخدمات الصحية الحكومية					
الأطباء	المستوصفات	الأطباء	الأسرة	المستشفيات	مراكز الإسعاف	الأطباء	مراكز الرعاية الصحية	الأطباء	الأسرة	المستشفيات
-	-	-	-	-	-	1	1	-	-	-

## الخدمات العامة

مركز إداري - مياه عامة - كهرباء عامة - هاتف - هاتف نقال - شبكة إنترنت
---

## مركز العينه

### العينه

نوع الطريق			الاتجاه	البعد عن المحافظة	عدد السكان لعام 1431 هـ	
وعر	سهل	اسفلت			سعودي	غير سعودي
-	-	80 كم	جنوب	80 كم	33	309
اسفلت : 6 كم			نوع الطريق	البعد 6 كم	القليب	أقرب مدينة أو قرية بها تعليم
اسفلت : 6 كم			نوع الطريق	البعد 6 كم	القليب	أقرب مدينة أو قرية بها مركز رعاية
اسفلت : 55 كم			نوع الطريق	البعد 55 كم	مليجه	أقرب مدينة يوجد بها مستشفى

## الخدمات العامة

مركز إداري - مياه عامة - كهرباء عامة - هاتف - هاتف نقال
---

## مركز الزغين

### الزغين

نوع الطريق			الاتجاه	البعد عن المحافظة	عدد السكان لعام 1431 هـ	
وعر	سهل	اسفلت			سعودي	غير سعودي
-	-	55 كم	جنوب شرق	55 كم	93	535
اسفلت : 55 كم			نوع الطريق	البعد 55 كم	مليجه	أقرب مدينة يوجد بها مستشفى

## الخدمات التعليمية

إناث				نوع التعليم	ذكور			
المعلمات	الطالبات	الفصول	المدارس		المعلمين	الطلاب	الفصول	المدارس
19	28	6	1	ابتدائي عام	6	23	8	1

## الخدمات الصحية

الخدمات الصحية الأهلية					الخدمات الصحية الحكومية					
الأطباء	المستوصفات	الأطباء	الأسرة	المستشفيات	مراكز الإسعاف	الأطباء	مراكز الرعاية الصحية	الأطباء	الأسرة	المستشفيات
-	-	-	-	-	-	1	1	-	-	-

## الخدمات العامة

مركز إداري - مياه عامة - كهرباء عامة - مكتب بريد - هاتف - هاتف نقال - شبكة إنترنت
---

## مركز نطاع

### انطاع

نوع الطريق			الاتجاه	البعد عن المحافظة	عدد السكان لعام 1431 هـ	
وعر	سهل	اسفلت			سعودي	غير سعودي
-	-	35 كم	جنوب	35 كم	112	1376
اسفلت : 10 كم			نوع الطريق	البعد 10 كم	أقرب مدينة يوجد بها مستشفى مليجه	

### الخدمات التعليمية

إناث				نوع التعليم	ذكور			
المعلمات	الطالبات	الفصول	المدارس		المعلمين	الطلاب	الفصول	المدارس
13	22	3	1	رياض أطفال حكومي	-	-	-	-
16	85	6	1	ابتدائي عام	6	81	8	1
15	41	3	1	متوسط عام	7	51	3	1
-	-	-	-	ثانوي عام	11	57	3	1

### الخدمات الصحية

الخدمات الصحية الأهلية					الخدمات الصحية الحكومية				
الأطباء	المستوصفات	الأطباء	الأسرة	المستشفيات	مراكز الإسعاف	الأطباء	مراكز الرعاية الصحية	الأسرة	المستشفيات
-	-	-	-	-	-	2	1	-	-

### الخدمات العامة

مركز إداري - مياه عامة - كهرباء عامة - مكتب بريد - هاتف - هاتف نقال - شبكة إنترنت -
---

## مركز السلیمانیة

### السلیمانیة

نوع الطريق			الاتجاه	البعد عن المحافظة	عدد السكان لعام 1431 هـ	
وعر	سهل	اسفلت			سعودي	غير سعودي
-	-	8 كم	شمال غرب	8 كم	44	541
اسفلت : 8 كم			نوع الطريق	البعد 8 كم	أقرب مدينة أو قرية بها مركز رعاية النعيرية	
اسفلت : 8 كم			نوع الطريق	البعد 8 كم	أقرب مدينة يوجد بها مستشفى النعيرية	

### الخدمات التعليمية

إناث				نوع التعليم	ذكور			
المعلمات	الطالبات	الفصول	المدارس		المعلمين	الطلاب	الفصول	المدارس
14	52	6	1	ابتدائي عام	4	37	6	1

### الخدمات العامة

مركز إداري - مياه عامة - كهرباء عامة - هاتف نقال
--

## مركز النقيرة

### النقيرة

نوع الطريق			الاتجاه	البعد عن المحافظة	عدد السكان لعام 1431 هـ	
وعر	سهل	اسفلت			سعودي	غير سعودي
-	-	55 كم	شمال غرب	55 كم	51	1298
اسفلت : 55 كم			نوع الطريق	البعد 55 كم	أقرب مدينة أو قرية بها مركز رعاية النعيرية	
اسفلت : 55 كم			نوع الطريق	البعد 55 كم	أقرب مدينة يوجد بها مستشفى النعيرية	

## الخدمات التعليمية

إناث				نوع التعليم	ذكور			
المعلمات	الطالبات	الفصول	المدارس		المعلمين	الطلاب	الفصول	المدارس
17	104	6	1	ابتدائي عام	9	132	7	1
17	67	3	1	متوسط عام	7	39	4	1
23	51	3	1	ثانوي عام	-	-	-	-

## الخدمات العامة

مركز إداري - مياه عامة - كهرباء عامة - هاتف نقال
--

## مركز الهليسيه

### الهليسيه

نوع الطريق			الاتجاه	البعد عن المحافظة	عدد السكان لعام 1431 هـ	
وعر	سهل	اسفلت			سعودي	غير سعودي
-	-	115 كم	جنوب شرق	115 كم	4	95
اسفلت : 4 كم			نوع الطريق	البعد : 4 كم	حنيذ	أقرب مدينة أو قرية بها تعليم
اسفلت : 4 كم			نوع الطريق	البعد : 4 كم	حنيذ	أقرب مدينة أو قرية بها مركز رعاية
اسفلت : 85 كم			نوع الطريق	البعد : 85 كم	مليجه	أقرب مدينة يوجد بها مستشفى

## الخدمات العامة

مركز إداري - مياه عامة - كهرباء عامة - هاتف نقال - شبكة إنترنت
--

## مركز شففيه

### شففيه

نوع الطريق			الاتجاه	البعد عن المحافظة	عدد السكان لعام 1431 هـ	
وعر	سهل	اسفلت			سعودي	غير سعودي
-	-	122 كم	جنوب شرق	122 كم	10	223
اسفلت : 35 كم			نوع الطريق	البعد : 35 كم	حنيذ	أقرب مدينة أو قرية بها تعليم
اسفلت : 35 كم			نوع الطريق	البعد : 35 كم	حنيذ	أقرب مدينة أو قرية بها مركز رعاية
اسفلت : 70 كم			نوع الطريق	البعد : 70 كم	عريعره	أقرب مدينة يوجد بها مستشفى

## الخدمات العامة

مركز إداري - مياه عامة - كهرباء عامة - قائم بأعمال بريد - هاتف - هاتف نقال
--

## مركز مغطى

### مغطى

نوع الطريق			الاتجاه	البعد عن المحافظة	عدد السكان لعام 1431 هـ	
وعر	سهل	اسفلت			سعودي	غير سعودي
-	-	120 كم	جنوب شرق	120 كم	43	250
اسفلت : 85 كم			نوع الطريق	البعد : 85 كم	مليجه	أقرب مدينة يوجد بها مستشفى

## الخدمات التعليمية

إناث				نوع التعليم	ذكور			
المعلمات	الطالبات	الفصول	المدارس		المعلمين	الطلاب	الفصول	المدارس
-	-	-	-	ابتدائي عام	6	22	6	1



## الخدمات الصحية

الخدمات الصحية الأهلية				الخدمات الصحية الحكومية						
الأطباء	المستوصفات	الأطباء	الأسرة	المستشفيات	مراكز الإسعاف	الأطباء	مراكز الرعاية الصحية	الأطباء	الأسرة	المستشفيات
-	-	-	-	-	-	1	1	-	-	-

## الخدمات العامة

مركز إداري - مياه عامة - كهرباء عامة - مكتب بريد - هاتف نقال -
--

## مركز أم السواد

### أم السواد

نوع الطريق			الاتجاه	البعد عن المحافظة	عدد السكان لعام 1431 هـ	
وعر	سهل	اسفلت			سعودي	غير سعودي
-	-	70 كم	جنوب شرق	70 كم	118	19
اسفلت : 20 كم			نوع الطريق	البعد 20 كم	الصحاف	أقرب مدينة أو قرية بها تعليم
اسفلت : 20 كم			نوع الطريق	البعد 20 كم	الصحاف	أقرب مدينة أو قرية بها مركز رعاية
اسفلت : 45 كم			نوع الطريق	البعد 45 كم	مليجه	أقرب مدينة يوجد بها مستشفى

## الخدمات العامة

مركز إداري - مياه عامة - كهرباء عامة - هاتف نقال - شبكة إنترنت
--

## مركز الحناه

### الحناه

نوع الطريق			الاتجاه	البعد عن المحافظة	عدد السكان لعام 1431 هـ	
وعر	سهل	اسفلت			سعودي	غير سعودي
-	-	90 كم	جنوب شرق	90 كم	692	29
اسفلت : 25 كم			نوع الطريق	البعد 25 كم	ثاج	أقرب مدينة أو قرية بها مركز رعاية
اسفلت : 60 كم			نوع الطريق	البعد 60 كم	مليجه	أقرب مدينة يوجد بها مستشفى

## الخدمات التعليمية

إناث				نوع التعليم	ذكور			
المعلمات	الطالبات	الفصول	المدارس		المعلمين	الطلاب	الفصول	المدارس
9	58	6	1	إبتدائي عام	5	63	8	1
16	30	3	1	متوسط عام	6	37	3	1

## الخدمات العامة

مركز إداري - مياه عامة - كهرباء عامة - هاتف نقال
--

## مركز المليحه

### مليحه

نوع الطريق			الاتجاه	البعد عن المحافظة	عدد السكان لعام 1431 هـ	
وعر	سهل	اسفلت			سعودي	غير سعودي
-	-	50 كم	جنوب شرق	50 كم	365	59
اسفلت : 10 كم			نوع الطريق	البعد 10 كم	الحسى	أقرب مدينة أو قرية بها مركز رعاية
اسفلت : 25 كم			نوع الطريق	البعد 25 كم	مليجه	أقرب مدينة يوجد بها مستشفى

## الخدمات التعليمية

إناث				نوع التعليم	ذكور			
المعلمات	الطالبات	الفصول	المدارس		المعلمين	الطلاب	الفصول	المدارس
-	-	-	-	إبتدائي عام	5	15	6	1

## الخدمات العامة

مركز إداري - مياه عامة - كهرباء عامة
--------------------------------------

## مركز غنوى

### غنوه

نوع الطريق			الاتجاه	البعد عن المحافظة	عدد السكان لعام 1431 هـ		
وعر	سهل	اسفلت			سعودي	غير سعودي	
-	-	65 كم	جنوب شرق	65 كم	106	691	
اسفلت : 65 كم			نوع الطريق	65 كم	البعد	النعيريه	أقرب مدينة يوجد بها مستشفى

## الخدمات التعليمية

إناث				نوع التعليم	ذكور			
المعلمات	الطالبات	الفصول	المدارس		المعلمين	الطلاب	الفصول	المدارس
-	-	-	-	إبتدائي عام	5	26	8	1

## الخدمات الصحية

الخدمات الصحية الأهلية					الخدمات الصحية الحكومية					
الأطباء	المستوصفات	الأطباء	الأسرة	المستشفيات	مراكز الإسعاف	الأطباء	مراكز الرعاية الصحية	الأطباء	الأسرة	المستشفيات
-	-	-	-	-	-	1	1	-	-	-

## الخدمات العامة

مركز إداري - مياه عامة - كهرباء عامة - مكتب بريد - هاتف نقال
--

196

## مركز أبو مريكة

### أبو مريكة

نوع الطريق			الاتجاه	البعد عن المحافظة	عدد السكان لعام 1431 هـ		
وعر	سهل	اسفلت			سعودي	غير سعودي	
-	-	115 كم	جنوب	115 كم	-	-	
اسفلت : 5 كم			نوع الطريق	5 كم	البعد	حنيد	أقرب مدينة أو قرية بها تعليم
اسفلت : 5 كم			نوع الطريق	5 كم	البعد	حنيد	أقرب مدينة أو قرية بها مركز رعاية
اسفلت : 85 كم			نوع الطريق	85 كم	البعد	مليجة	أقرب مدينة يوجد بها مستشفى

## الخدمات العامة

مركز إداري - كهرباء عامة
--------------------------

مركز عرج

عرج

نوع الطريق			الاتجاه		البعد عن المحافظة	عدد السكان لعام 1431 هـ	
وعر	سهل	اسفلت				غير سعودي	سعودي
-	-	اسفلت : 130 كم	جنوب		130 كم	22	139
اسفلت : 35 كم			نوع الطريق	البعد 35 كم	حنيذ	أقرب مدينة أو قرية بها تعليم	
اسفلت : 35 كم			نوع الطريق	البعد 35 كم	حنيذ	أقرب مدينة أو قرية بها مركز رعاية	
اسفلت : 60 كم			نوع الطريق	البعد 60 كم	عريعره	أقرب مدينة يوجد بها مستشفى	

الخدمات العامة

مركز إداري - مياه عامة - كهرباء عامة - قائم بأعمال بريد - هاتف نقال -





# محافظة قرية العليا





عدد المراكز الإدارية : 16

## محافظة قرية العليا

### قرية العليا

نوع الطريق			الاتجاه	البعد عن الإمارة	عدد السكان لعام 1431 هـ	
وعر	سهل	اسفلت			سعودي	غير سعودي
-	-	300 كم	شمال غرب	300 كم	2298	6643

### الخدمات التعليمية

إناث				نوع التعليم	ذكور			
المعلمات	الطالبات	الفصول	المدارس		المعلمين	الطلاب	الفصول	المدارس
11	80	4	1	رياض أطفال حكومي	-	-	-	-
32	302	15	2	ابتدائي عام	25	323	14	2
18	101	6	1	ابتدائي تحفيظ	9	117	6	1
22	129	6	1	متوسط عام	18	238	7	1
16	59	3	1	متوسط تحفيظ	3	12	1	1
30	186	7	1	ثانوي عام	19	326	8	1
5	11	3	1	محو امية	-	-	-	-

### الخدمات الصحية

الخدمات الصحية الأهلية					الخدمات الصحية الحكومية					
الأطباء	المستوصفات	الأطباء	الأسرة	المستشفيات	مراكز الإسعاف	الأطباء	مراكز الرعاية الصحية	الأطباء	الأسرة	المستشفيات
-	-	-	-	-	1	6	1	35	50	1

### الخدمات العامة

مركز إداري - جوازات - دفاع مدني - صندوق تنمية زراعي - فرع زراعي - ضمان إجتماعي - محكمة - مركز هيئة - فرع أوقاف - أحوال مدنية - شرطة - مرور - بلدية - مياه عامة - كهرباء عامة - مكتب بريد - برق - هاتف - هاتف نقال - شبكة إنترنت - مكتب تربية بنات - مكتب تربية بنين - فرع وزارة المياه -

### قرية السفلى

نوع الطريق			الاتجاه	البعد عن المحافظة	عدد السكان لعام 1431 هـ	
وعر	سهل	اسفلت			سعودي	غير سعودي
22 كم	-	-	جنوب شرق	22 كم	-	-
وعر : 22 كم	نوع الطريق	22 كم	البعد	قرية العليا	أقرب مدينة أو قرية بها تعليم	
وعر : 22 كم	نوع الطريق	22 كم	البعد	قرية العليا	أقرب مدينة أو قرية بها مركز رعاية	
وعر : 22 كم	نوع الطريق	22 كم	البعد	قرية العليا	أقرب مدينة يوجد بها مستشفى	

### الخدمات العامة

مياه عامة - كهرباء عامة - هاتف نقال - شبكة إنترنت -

### قصوان

نوع الطريق			الاتجاه	البعد عن المحافظة	عدد السكان لعام 1431 هـ	
وعر	سهل	اسفلت			سعودي	غير سعودي
-	-	50 كم	جنوب شرق	50 كم	-	-
اسفلت : 50 كم	نوع الطريق	50 كم	البعد	قرية العليا	أقرب مدينة أو قرية بها تعليم	
اسفلت : 50 كم	نوع الطريق	50 كم	البعد	قرية العليا	أقرب مدينة أو قرية بها مركز رعاية	
اسفلت : 50 كم	نوع الطريق	50 كم	البعد	قرية العليا	أقرب مدينة يوجد بها مستشفى	

## الخدمات العامة

مياه عامة - كهرباء عامة - هاتف نقال - شبكة إنترنت

### هجره مطلق شافى (الرديفه)

نوع الطريق			الاتجاه	البعد عن المحافظة	عدد السكان لعام 1431 هـ	
وعر	سهل	اسفلت			غير سعودي	سعودي
-	30 كم	8 كم	شمال غرب	38 كم	11	56
اسفلت : 15 كم			نوع الطريق	البعد 15 كم	أقرب مدينة أو قرية بها تعليم	
اسفلت : 15 كم			نوع الطريق	البعد 15 كم	أقرب مدينة أو قرية بها مركز رعاية	
اسفلت : 8 كم سهل : 30 كم			نوع الطريق	البعد 38 كم	أقرب مدينة يوجد بها مستشفى	

## الخدمات التعليمية

إناث				نوع التعليم	ذكور			
المعلمات	الطالبات	الفصول	المدارس		المعلمين	الطلاب	الفصول	المدارس
4	17	3	1	رياض أطفال حكومي	-	-	-	-

## الخدمات العامة

مياه عامة - كهرباء عامة - هاتف نقال - شبكة إنترنت

### قلمه خالد

نوع الطريق			الاتجاه	البعد عن المحافظة	عدد السكان لعام 1431 هـ	
وعر	سهل	اسفلت			غير سعودي	سعودي
-	85 كم	15 كم	جنوب غرب	100 كم	3	0
اسفلت : 15 كم سهل : 85 كم			نوع الطريق	البعد 100 كم	أقرب مدينة أو قرية بها تعليم	
اسفلت : 15 كم سهل : 85 كم			نوع الطريق	البعد 100 كم	أقرب مدينة أو قرية بها مركز رعاية	
اسفلت : 15 كم سهل : 85 كم			نوع الطريق	البعد 100 كم	أقرب مدينة يوجد بها مستشفى	

## الخدمات العامة

مياه عامة - كهرباء عامة - هاتف نقال - شبكة إنترنت

## مركز الرفيعه

### الرفيعه

نوع الطريق			الاتجاه	البعد عن المحافظة	عدد السكان لعام 1431 هـ	
وعر	سهل	اسفلت			غير سعودي	سعودي
-	-	120 كم	غرب	120 كم	1963	2062

## الخدمات التعليمية

إناث				نوع التعليم	ذكور			
المعلمات	الطالبات	الفصول	المدارس		المعلمين	الطلاب	الفصول	المدارس
7	46	3	1	رياض أطفال حكومي	-	-	-	-
16	118	6	1	إبتدائي عام	15	122	6	1
13	46	6	1	إبتدائي تحفيظ	7	76	6	1
13	102	4	1	متوسط عام	7	89	4	1
22	169	6	1	ثانوي عام	13	163	3	1
5	30	4	1	محو امية	0	13	3	1
-	-	-	-	التربية الخاصة - أمل - إبتدائي	2	3	4	1



## الخدمات الصحية

الخدمات الصحية الأهلية				الخدمات الصحية الحكومية						
الأطباء	المستوصفات	الأطباء	الأسرة	المستشفيات	مراكز الإسعاف	الأطباء	مراكز الرعاية الصحية	الأطباء	الأسرة	المستشفيات
-	-	-	-	-	-	4	1	24	50	1

## الخدمات العامة

مركز إداري - دفاع مدني - ضمان إجتماعي - محكمة - مركز هيئة - شرطة - بلدية - مياه عامة - كهرباء عامة - مكتب بريد - برق - هاتف - هاتف نقال - شبكة إنترنت - مكتب تربية بنات

## مركز اللهاية

### اللهاية

نوع الطريق			الاتجاه	البعد عن المحافظة	عدد السكان لعام 1431 هـ	
وعر	سهل	اسفلت			سعودي	غير سعودي
-	-	95 كم	غرب	95 كم	747	164
اسفلت : 40 كم			نوع الطريق	40 كم	الريفية	أقرب مدينة يوجد بها مستشفى

## الخدمات التعليمية

إناث				نوع التعليم	ذكور			
المعلمات	الطالبات	الفصول	المدارس		المعلمين	الطلاب	الفصول	المدارس
15	56	6	1	ابتدائي عام	10	47	6	1
9	23	3	1	متوسط عام	6	27	4	1
24	33	5	1	ثانوي عام	9	43	3	1
-	-	-	-	التربية الخاصة - فكرية - ابتدائي	2	5	1	1
-	-	-	-	التربية الخاصة - فكرية - متوسط	1	5	2	1

## الخدمات الصحية

الخدمات الصحية الأهلية				الخدمات الصحية الحكومية						
الأطباء	المستوصفات	الأطباء	الأسرة	المستشفيات	مراكز الإسعاف	الأطباء	مراكز الرعاية الصحية	الأطباء	الأسرة	المستشفيات
-	-	-	-	-	-	2	1	-	-	-

## الخدمات العامة

مركز إداري - دفاع مدني - مركز هيئة - شرطة - بلدية - مياه عامة - كهرباء عامة - مكتب بريد - هاتف - هاتف نقال - شبكة إنترنت

## مركز الشيبط

### الشيبط

نوع الطريق			الاتجاه	البعد عن المحافظة	عدد السكان لعام 1431 هـ	
وعر	سهل	اسفلت			سعودي	غير سعودي
-	-	50 كم	شمال غرب	50 كم	889	428
اسفلت : 50 كم			نوع الطريق	50 كم	قرية العليا	أقرب مدينة يوجد بها مستشفى

## الخدمات التعليمية

إناث				نوع التعليم	ذكور			
المعلمات	الطالبات	الفصول	المدارس		المعلمين	الطلاب	الفصول	المدارس
14	28	3	1	رياض أطفال حكومي	-	-	-	-
13	88	6	1	ابتدائي عام	10	81	6	1
23	73	3	1	متوسط عام	6	77	4	1
23	76	3	1	ثانوي عام	14	96	6	1
2	17	3	1	محو امية	-	-	-	-

## الخدمات الصحية

الخدمات الصحية الأهلية					الخدمات الصحية الحكومية					
الأطباء	المستوصفات	الأطباء	الأسرة	المستشفيات	مراكز الإسعاف	الأطباء	مراكز الرعاية الصحية	الأطباء	الأسرة	المستشفيات
-	-	-	-	-	-	4	1	-	-	-

## الخدمات العامة

مركز إداري - دفاع مدني - شرطة - مياه عامة - كهرباء عامة - قائم بأعمال بريد - هاتف - هاتف نقال - شبكة إنترنت
---

## صلاله

نوع الطريق			الاتجاه	البعد عن المركز	عدد السكان لعام 1431 هـ	
وعر	سهل	اسفلت			غير سعودي	سعودي
-	-	10 كم	شرق	10 كم	3	164
اسفلت : 10 كم			نوع الطريق	البعد 10 كم	الشريط	أقرب مدينة أو قرية بها مركز رعاية
اسفلت : 40 كم			نوع الطريق	البعد 40 كم	قرية العليا	أقرب مدينة يوجد بها مستشفى

## الخدمات التعليمية

إناث				نوع التعليم	ذكور			
المعلمات	الطالبات	الفصول	المدارس		المعلمين	الطلاب	الفصول	المدارس
10	23	6	1	ابتدائي عام	3	20	9	1

## الخدمات العامة

مياه عامة - كهرباء عامة - هاتف - هاتف نقال - شبكة إنترنت
--

## مركز مشله

### مشله

نوع الطريق			الاتجاه	البعد عن المحافظة	عدد السكان لعام 1431 هـ	
وعر	سهل	اسفلت			غير سعودي	سعودي
-	-	82 كم	جنوب غرب	82 كم	96	377
اسفلت : 25 كم			نوع الطريق	البعد 25 كم	الرفيعه	أقرب مدينة يوجد بها مستشفى

## الخدمات التعليمية

إناث				نوع التعليم	ذكور			
المعلمات	الطالبات	الفصول	المدارس		المعلمين	الطلاب	الفصول	المدارس
15	72	6	1	ابتدائي عام	9	62	7	1
12	42	3	1	متوسط عام	6	83	3	1
22	22	3	1	ثانوي عام	9	62	3	1

## الخدمات الصحية

الخدمات الصحية الأهلية					الخدمات الصحية الحكومية					
الأطباء	المستوصفات	الأطباء	الأسرة	المستشفيات	مراكز الإسعاف	الأطباء	مراكز الرعاية الصحية	الأطباء	الأسرة	المستشفيات
-	-	-	-	-	-	2	1	-	-	-

## الخدمات العامة

مركز إداري - شرطة - مياه عامة - كهرباء عامة - مكتب بريد - هاتف - هاتف نقال - شبكة إنترنت
--

## مركز العاذريه

### العاذريه

نوع الطريق			الاتجاه	البعد عن المحافظة	عدد السكان لعام 1431 هـ	
وعر	سهل	اسفلت			سعودي	غير سعودي
-	-	102 كم	غرب	102 كم	252	1432
اسفلت : 15 كم			البعد	الرفيعه	أقرب مدينة يوجد بها مستشفى	

### الخدمات التعليمية

إناث				نوع التعليم	ذكور			
المعلمات	الطالبات	الفصول	المدارس		المعلمين	الطلاب	الفصول	المدارس
7	38	3	1	رياض أطفال حكومي	-	-	-	-
16	106	6	1	إبتدائي عام	8	104	6	1
12	59	3	1	متوسط عام	11	56	3	1
0	11	1	1	محو امية	-	-	-	-

### الخدمات الصحية

الخدمات الصحية الأهلية					الخدمات الصحية الحكومية					
الأطباء	المستوصفات	الأطباء	الأسرة	المستشفيات	مراكز الإسعاف	الأطباء	مراكز الرعاية الصحية	الأطباء	الأسرة	المستشفيات
-	-	-	-	-	-	1	1	-	-	-

### الخدمات العامة

مركز إداري - شرطة - مياه عامة - كهرباء عامة - هاتف - هاتف نقال - شبكة إنترنت
--

## مركز الشبيحيه

### الشبيحيه

نوع الطريق			الاتجاه	البعد عن المحافظة	عدد السكان لعام 1431 هـ	
وعر	سهل	اسفلت			سعودي	غير سعودي
-	-	100 كم	غرب	100 كم	29	804
اسفلت : 15 كم			البعد	الرفيعه	أقرب مدينة يوجد بها مستشفى	

### الخدمات التعليمية

إناث				نوع التعليم	ذكور			
المعلمات	الطالبات	الفصول	المدارس		المعلمين	الطلاب	الفصول	المدارس
11	73	6	1	إبتدائي عام	11	74	6	1
17	39	3	1	متوسط عام	7	63	3	1
-	-	-	-	ثانوي عام	4	161	4	1
1	8	1	1	محو امية	-	-	-	-

### الخدمات الصحية

الخدمات الصحية الأهلية					الخدمات الصحية الحكومية					
الأطباء	المستوصفات	الأطباء	الأسرة	المستشفيات	مراكز الإسعاف	الأطباء	مراكز الرعاية الصحية	الأطباء	الأسرة	المستشفيات
-	-	-	-	-	-	2	1	-	-	-

### الخدمات العامة

مركز إداري - شرطة - مياه عامة - كهرباء عامة - مكتب بريد - هاتف - هاتف نقال - شبكة إنترنت
--

## مركز الفريده

### الفريده

نوع الطريق			الاتجاه	البعد عن المحافظة	عدد السكان لعام 1431 هـ	
وعر	سهل	اسفلت			سعودي	غير سعودي
-	-	102 كم	غرب	102 كم	481	79
نوع الطريق : اسفلت : 30 كم			البعد : 30 كم	الرفيعه	أقرب مدينة يوجد بها مستشفى	

### الخدمات التعليمية

إناث				نوع التعليم	ذكور			
المعلمات	الطالبات	الفصول	المدارس		المعلمين	الطلاب	الفصول	المدارس
13	35	6	1	ابتدائي عام	3	34	6	1
10	30	3	1	متوسط عام	9	82	3	1
23	78	5	1	ثانوي عام	-	-	-	-

### الخدمات الصحية

الخدمات الصحية الأهلية					الخدمات الصحية الحكومية					
الأطباء	المستوصفات	الأطباء	الأسرة	المستشفيات	مراكز الإسعاف	الأطباء	مراكز الرعاية الصحية	الأطباء	الأسرة	المستشفيات
-	-	-	-	-	-	1	1	-	-	-

### الخدمات العامة

مركز إداري - شرطة - مياه عامة - كهرباء عامة - مكتب بريد - هاتف - هاتف نقال - شبكة إنترنت

## مركز الشاميه

### الشاميه

نوع الطريق			الاتجاه	البعد عن المحافظة	عدد السكان لعام 1431 هـ	
وعر	سهل	اسفلت			سعودي	غير سعودي
-	-	100 كم	غرب	100 كم	578	13
نوع الطريق : اسفلت : 15 كم			البعد : 15 كم	الرفيعه	أقرب مدينة يوجد بها مستشفى	

### الخدمات التعليمية

إناث				نوع التعليم	ذكور			
المعلمات	الطالبات	الفصول	المدارس		المعلمين	الطلاب	الفصول	المدارس
8	30	3	1	رياض أطفال حكومي	-	-	-	-
12	28	5	1	ابتدائي عام	7	27	10	1

### الخدمات الصحية

الخدمات الصحية الأهلية					الخدمات الصحية الحكومية					
الأطباء	المستوصفات	الأطباء	الأسرة	المستشفيات	مراكز الإسعاف	الأطباء	مراكز الرعاية الصحية	الأطباء	الأسرة	المستشفيات
-	-	-	-	-	-	1	1	-	-	-

### الخدمات العامة

مركز إداري - مياه عامة - كهرباء عامة - مكتب بريد - هاتف - هاتف نقال - شبكة إنترنت

## مركز اللصافه

### اللصافه

نوع الطريق			الاتجاه	البعد عن المحافظة	عدد السكان لعام 1431 هـ	
وعر	سهل	اسفلت			سعودي	غير سعودي
-	-	135 كم	غرب	135 كم	157	15
نوع الطريق : اسفلت : 20 كم			البعد : 20 كم	أم الشفلح السوربه	أقرب مدينة أو قرية بها تعليم	
نوع الطريق : اسفلت : 135 كم			البعد : 135 كم	قرية العليا	أقرب مدينة يوجد بها مستشفى	

### الخدمات الصحية

الخدمات الصحية الأهلية					الخدمات الصحية الحكومية					
الأطباء	المستوصفات	الأطباء	الأسرة	المستشفيات	مراكز الإسعاف	الأطباء	مراكز الرعاية الصحية	الأطباء	الأسرة	المستشفيات
-	-	-	-	-	-	1	1	-	-	-

### الخدمات العامة

مركز إداري - شرطة - مياه عامة - كهرباء عامة - هاتف نقال - شبكة إنترنت
---

## مركز أم الشفلح

### أم الشفلح السوريه

نوع الطريق			الاتجاه	البعد عن المحافظة	عدد السكان لعام 1431 هـ	
وعر	سهل	اسفلت			سعودي	غير سعودي
-	-	125 كم	غرب	125 كم	59	263
اسفلت : 125 كم			نوع الطريق	125 كم	البعد	قرية العليا
أقرب مدينة يوجد بها مستشفى						

### الخدمات التعليمية

إناث				نوع التعليم	ذكور			
المعلمات	الطالبات	الفصول	المدارس		المعلمين	الطلاب	الفصول	المدارس
13	14	5	1	ابتدائي عام	8	15	6	1

### الخدمات الصحية

الخدمات الصحية الأهلية					الخدمات الصحية الحكومية					
الأطباء	المستوصفات	الأطباء	الأسرة	المستشفيات	مراكز الإسعاف	الأطباء	مراكز الرعاية الصحية	الأطباء	الأسرة	المستشفيات
-	-	-	-	-	-	2	1	-	-	-

### الخدمات العامة

مركز إداري - مياه عامة - كهرباء عامة - هاتف - هاتف نقال - شبكة إنترنت
---

## مركز ام عقلا

### ام عقلاء

نوع الطريق			الاتجاه	البعد عن المحافظة	عدد السكان لعام 1431 هـ	
وعر	سهل	اسفلت			سعودي	غير سعودي
-	-	170 كم	جنوب	170 كم	8	196
اسفلت : 80 كم			نوع الطريق	80 كم	البعد	الرفيعه
أقرب مدينة يوجد بها مستشفى						

### الخدمات التعليمية

إناث				نوع التعليم	ذكور			
المعلمات	الطالبات	الفصول	المدارس		المعلمين	الطلاب	الفصول	المدارس
14	13	5	1	ابتدائي عام	1	20	6	1
-	-	-	-	متوسط عام	5	15	3	1

### الخدمات الصحية

الخدمات الصحية الأهلية					الخدمات الصحية الحكومية					
الأطباء	المستوصفات	الأطباء	الأسرة	المستشفيات	مراكز الإسعاف	الأطباء	مراكز الرعاية الصحية	الأطباء	الأسرة	المستشفيات
-	-	-	-	-	-	1	1	-	-	-

### الخدمات العامة

مركز إداري - شرطة - مياه عامة - كهرباء عامة - مكتب بريد - هاتف - هاتف نقال - شبكة إنترنت
--

## مركز رديفة القرعاء

### القرعاء

نوع الطريق			الاتجاه	البعد عن المحافظة	عدد السكان لعام 1431 هـ	
وعر	سهل	اسفلت			سعودي	غير سعودي
-	-	140 كم	غرب	140 كم	328	388
اسفلت : 140 كم			نوع الطريق	140 كم	البعد	قرية العليا
أقرب مدينة يوجد بها مستشفى						

### الخدمات التعليمية

إناث				نوع التعليم	ذكور			
المعلمات	الطالبات	الفصول	المدارس		المعلمين	الطلاب	الفصول	المدارس
13	30	6	1	ابتدائي عام	9	32	6	1
6	25	3	1	متوسط عام	7	30	3	1
21	22	3	1	ثانوي عام	12	50	3	1

### الخدمات الصحية

الخدمات الصحية الأهلية					الخدمات الصحية الحكومية					
الأطباء	المستوصفات	الأطباء	الأسرة	المستشفيات	مراكز الإسعاف	الأطباء	مراكز الرعاية الصحية	الأطباء	الأسرة	المستشفيات
-	-	-	-	-	-	4	1	-	-	-

### الخدمات العامة

مركز إداري - مركز هيئة - شرطة - مياه عامة - كهرباء عامة - مكتب بريد - هاتف - هاتف نقال - شبكة إنترنت
--

## مركز ام غور

### ام غور

نوع الطريق			الاتجاه	البعد عن المحافظة	عدد السكان لعام 1431 هـ	
وعر	سهل	اسفلت			سعودي	غير سعودي
-	-	80 كم	غرب	80 كم	71	428
اسفلت : 12 كم			نوع الطريق	12 كم	الرفيعة	أقرب مدينة أو قرية بها مركز رعاية
اسفلت : 12 كم			نوع الطريق	12 كم	الرفيعة	أقرب مدينة يوجد بها مستشفى

### الخدمات التعليمية

إناث				نوع التعليم	ذكور			
المعلمات	الطالبات	الفصول	المدارس		المعلمين	الطلاب	الفصول	المدارس
14	35	6	1	ابتدائي عام	6	29	6	1

### الخدمات العامة

مركز إداري - مياه عامة - كهرباء عامة - مكتب بريد - قائم بأعمال بريد - هاتف - هاتف نقال - شبكة إنترنت -
--

## مركز المحوى

### المحوى

نوع الطريق			الاتجاه	البعد عن المحافظة	عدد السكان لعام 1431 هـ	
وعر	سهل	اسفلت			سعودي	غير سعودي
-	-	62 كم	شمال غرب	62 كم	256	431
اسفلت : 15 كم			نوع الطريق	15 كم	الشيظ	أقرب مدينة أو قرية بها مركز رعاية
اسفلت : 62 كم			نوع الطريق	62 كم	قرية العليا	أقرب مدينة يوجد بها مستشفى

### الخدمات التعليمية

إناث				نوع التعليم	ذكور			
المعلمات	الطالبات	الفصول	المدارس		المعلمين	الطلاب	الفصول	المدارس
12	18	5	1	ابتدائي عام	7	40	6	1

### الخدمات العامة

مركز إداري - مياه عامة - كهرباء عامة - هاتف - هاتف نقال - شبكة إنترنت -
---

## مركز مطربه

### مطربه

نوع الطريق			الاتجاه	البعد عن المحافظة	عدد السكان لعام 1431 هـ	
وعر	سهل	اسفلت			غير سعودي	سعودي
-	-	98 كم	غرب	98 كم	101	270
اسفلت : 3 كم			نوع الطريق	البعد 3 كم	اللهاية	أقرب مدينة أو قرية بها تعليم
اسفلت : 98 كم			نوع الطريق	البعد 98 كم	قرية العليا	أقرب مدينة يوجد بها مستشفى

### الخدمات الصحية

الخدمات الصحية الأهلية					الخدمات الصحية الحكومية					
الأطباء	المستوصفات	الأطباء	الأسرة	المستشفيات	مراكز الإسعاف	الأطباء	مراكز الرعاية الصحية	الأطباء	الأسرة	المستشفيات
-	-	-	-	-	-	1	1	-	-	-

### الخدمات العامة

مركز إداري - مياه عامة - كهرباء عامة - هاتف - هاتف نقال - شبكة إنترنت -
---

## مركز البويبيان

### البويبيان

نوع الطريق			الاتجاه	البعد عن المحافظة	عدد السكان لعام 1431 هـ	
وعر	سهل	اسفلت			غير سعودي	سعودي
-	-	135 كم	جنوب غرب	135 كم	11	250
اسفلت : 30 كم			نوع الطريق	البعد 30 كم	الرفيعة	أقرب مدينة يوجد بها مستشفى

### الخدمات التعليمية

إناث				نوع التعليم	ذكور			
المعلمات	الطالبات	الفصول	المدارس		المعلمين	الطلاب	الفصول	المدارس
8	18	6	1	ابتدائي عام	6	14	5	1

### الخدمات الصحية

الخدمات الصحية الأهلية					الخدمات الصحية الحكومية					
الأطباء	المستوصفات	الأطباء	الأسرة	المستشفيات	مراكز الإسعاف	الأطباء	مراكز الرعاية الصحية	الأطباء	الأسرة	المستشفيات
-	-	-	-	-	-	1	1	-	-	-

### الخدمات العامة

مركز إداري - مياه عامة - كهرباء عامة - مكتب بريد - هاتف - هاتف نقال - شبكة إنترنت -
---







محافظة العديـد





عدد المراكز الإدارية : 6

## محافظة العبد

### ابوقميص

نوع الطريق			الاتجاه	البعد عن الإمارة	عدد السكان لعام 1431 هـ	
وعر	سهل	اسفلت			سعودي	غير سعودي
-	-	540 كم	جنوب شرق	540 كم	137	148
نوع الطريق			البعد	سلوى	أقرب مدينة أو قرية بها تعليم	
اسفلت : 60 كم			60 كم			
نوع الطريق			البعد	انباك	أقرب مدينة أو قرية بها مركز رعاية	
اسفلت : 40 كم			40 كم			
نوع الطريق			البعد	سلوى	أقرب مدينة يوجد بها مستشفى	
اسفلت : 60 كم			60 كم			

### الخدمات العامة

مركز إداري - دفاع مدني - شرطة - مياه عامة - كهرباء عامة - هاتف نقال - شبكة إنترنت

### مركز العبد

### منفذ العبد

نوع الطريق			الاتجاه	البعد عن المحافظة	عدد السكان لعام 1431 هـ	
وعر	سهل	اسفلت			سعودي	غير سعودي
-	-	350 كم	جنوب شرق	350 كم	10	20
نوع الطريق			البعد	سلوى	أقرب مدينة أو قرية بها تعليم	
اسفلت : 70 كم			70 كم			
نوع الطريق			البعد	انباك	أقرب مدينة أو قرية بها مركز رعاية	
اسفلت : 49 كم			49 كم			
نوع الطريق			البعد	سلوى	أقرب مدينة يوجد بها مستشفى	
اسفلت : 70 كم			70 كم			

### الخدمات العامة

مركز إداري - جوازات - شرطة - مياه عامة - هاتف نقال - شبكة إنترنت

### مركز انباك

### انباك

نوع الطريق			الاتجاه	البعد عن المحافظة	عدد السكان لعام 1431 هـ	
وعر	سهل	اسفلت			سعودي	غير سعودي
-	-	45 كم	شمال غرب	45 كم	119	185
نوع الطريق			البعد	سلوى	أقرب مدينة أو قرية بها تعليم	
اسفلت : 50 كم			50 كم			
نوع الطريق			البعد	سلوى	أقرب مدينة يوجد بها مستشفى	
اسفلت : 50 كم			50 كم			

### الخدمات الصحية

الخدمات الصحية الأهلية					الخدمات الصحية الحكومية					
الأطباء	المستوصفات	الأطباء	الأسرة	المستشفيات	مراكز الإسعاف	الأطباء	مراكز الرعاية الصحية	الأطباء	الأسرة	المستشفيات
-	-	-	-	-	-	4	1	-	-	-

### الخدمات العامة

مركز إداري - مياه عامة - كهرباء عامة - هاتف نقال - شبكة إنترنت

### مركز سلوى

### سلوى

نوع الطريق			الاتجاه	البعد عن المحافظة	عدد السكان لعام 1431 هـ	
وعر	سهل	اسفلت			سعودي	غير سعودي
-	-	59 كم	شمال	59 كم	3481	1421

## الخدمات التعليمية

إناث				نوع التعليم	ذكور			
المعلمات	الطالبات	الفصول	المدارس		المعلمين	الطلاب	الفصول	المدارس
21	195	12	1	إبتدائي عام	21	177	12	1
13	82	4	1	متوسط عام	10	79	3	1
-	-	-	-	متوسط عام ( ليلي )	0	19	2	1
17	109	6	1	ثانوي عام	15	137	6	1
-	-	-	-	ثانوي عام ( ليلي )	0	72	3	1
-	-	-	-	محو امية	0	5	3	1
-	-	-	-	التربية الخاصة - فكرية - إبتدائي	2	3	2	1

## الخدمات الصحية

الخدمات الصحية الأهلية					الخدمات الصحية الحكومية					
الأطباء	المستوصفات	الأطباء	الأسرة	المستشفيات	مراكز الإسعاف	الأطباء	مراكز الرعاية الصحية	الأطباء	الأسرة	المستشفيات
-	-	-	-	-	1	4	1	23	50	1

## الخدمات العامة

مركز إداري - جوازات - دفاع مدني - شرطة - مرور - بلدية - مياه عامة - كهرباء عامة - مكتب بريد - برق - هاتف - هاتف نقال - شبكة إنترنت - مكتب تربية بنين

## هجره المحدار

نوع الطريق			الاتجاه	البعد عن المركز	عدد السكان لعام 1431 هـ	
وعر	سهل	اسفلت			غير سعودي	سعودي
-	-	4 كم	غرب	4 كم	463	1335
اسفلت : 4 كم			نوع الطريق	البعد 4 كم	سلوى	أقرب مدينة أو قرية بها مركز رعاية
اسفلت : 4 كم			نوع الطريق	البعد 4 كم	سلوى	أقرب مدينة يوجد بها مستشفى

## الخدمات التعليمية

إناث				نوع التعليم	ذكور			
المعلمات	الطالبات	الفصول	المدارس		المعلمين	الطلاب	الفصول	المدارس
19	228	10	1	إبتدائي عام	21	213	11	1
-	-	-	-	متوسط عام	13	116	5	1
0	10	1	1	محو امية	0	12	3	1

## الخدمات العامة

مياه عامة - كهرباء عامة - هاتف - هاتف نقال - شبكة إنترنت -

## مركز البطحاء

### البطحاء

نوع الطريق			الاتجاه	البعد عن المحافظة	عدد السكان لعام 1431 هـ	
وعر	سهل	اسفلت			غير سعودي	سعودي
-	-	65 كم	جنوب	65 كم	1376	2613
اسفلت : 120 كم			نوع الطريق	البعد 120 كم	سلوى	أقرب مدينة يوجد بها مستشفى

### الخدمات التعليمية

إناث				نوع التعليم	ذكور			
المعلمات	الطالبات	الفصول	المدارس		المعلمين	الطلاب	الفصول	المدارس
4	44	2	1	رياض أطفال حكومي	-	-	-	-
20	220	8	1	ابتدائي عام	13	202	9	1
8	83	4	1	متوسط عام	12	75	3	1
18	50	3	1	ثانوي عام	12	55	3	1

### الخدمات الصحية

الخدمات الصحية الأهلية					الخدمات الصحية الحكومية					
الأطباء	المستوصفات	الأطباء	الأسرة	المستشفيات	مراكز الإسعاف	الأطباء	مراكز الرعاية الصحية	الأطباء	الأسرة	المستشفيات
-	-	-	-	-	1	5	1	-	-	-

### الخدمات العامة

مركز إداري - جوازات - دفاع مدني - خدمة إجتماعية - شرطة - مرور - بلدية - مياه عامة - كهرباء عامة - مكتب بريد - هاتف - هاتف نقال - شبكة إنترنت - مكتب تربية بنين
--

## مركز وسيع

### هجرة وسيع

نوع الطريق			الاتجاه	البعد عن المحافظة	عدد السكان لعام 1431 هـ	
وعر	سهل	اسفلت			غير سعودي	سعودي
-	-	120 كم	جنوب غرب	120 كم	13	1188
اسفلت : 100 كم			نوع الطريق	100 كم	البعد	أقرب مدينة يوجد بها مستشفى سلوى

### الخدمات التعليمية

إناث				نوع التعليم	ذكور			
المعلمات	الطالبات	الفصول	المدارس		المعلمين	الطلاب	الفصول	المدارس
26	183	9	1	ابتدائي عام	11	137	7	1
-	-	-	-	متوسط عام	12	72	5	1
-	-	-	-	ثانوي عام	10	47	3	1
-	-	-	-	محو امية	0	40	4	1

### الخدمات الصحية

الخدمات الصحية الأهلية					الخدمات الصحية الحكومية					
الأطباء	المستوصفات	الأطباء	الأسرة	المستشفيات	مراكز الإسعاف	الأطباء	مراكز الرعاية الصحية	الأطباء	الأسرة	المستشفيات
-	-	-	-	-	-	1	1	-	-	-

### الخدمات العامة

مركز إداري - كهرباء عامة -
----------------------------

## مركز عرده

### عرده

نوع الطريق			الاتجاه	البعد عن المحافظة	عدد السكان لعام 1431 هـ	
وعر	سهل	اسفلت			غير سعودي	سعودي
-	295 كم	600 كم	جنوب شرق	895 كم	203	71
سهل : 205 كم			نوع الطريق	205 كم	البعد	أقرب مدينة أو قرية بها مركز رعاية ذاعبلون
اسفلت : 655 كم سهل : 295 كم			نوع الطريق	950 كم	البعد	أقرب مدينة يوجد بها مستشفى سلوى

الخدمات التعليمية

إناث				نوع التعليم	ذكور			
المعلمات	الطالبات	الفصول	المدارس		المعلمين	الطلاب	الفصول	المدارس
-	-	-	-	إبتدائي عام	2	12	2	1
-	-	-	-	محو امية	0	10	1	1

الخدمات العامة

مركز إداري
------------



**المسميات التي يتوافر فيها  
خدمة الكهرباء ، وكذلك التي قد  
يتوافر فيها خدمة الهاتف النقال ،  
شبكة الإنترنت**







## المسميات التي يتوافر فيها خدمة الكهرباء ، وكذلك التي قد يتوافر فيها خدمة الهاتف النقال ، شبكة الانترنت

الإمارة أو المحافظة أو المركز	المسمى السكني	البيط كم	الاتجاه	نوع الطريق	أقرب مدينة أو قرية بها تعليم	المبعد ونوع الطريق	أقرب مدينة أو قرية بها مركز رعاية	المبعد ونوع الطريق	أقرب مدينة بها مستشفى	المبعد ونوع الطريق	هاتف نقال	شبكة الانترنت
عربيه	التجنيه	5	غرب	اسفنت 5	عربيه	اسفنت 5	عربيه	اسفنت 5	عربيه	اسفنت 5	يوجد	يوجد
عربيه	أم الحمام	6	شمال غرب	اسفنت 6	عربيه	اسفنت 6	عربيه	اسفنت 6	عربيه	اسفنت 6	يوجد	يوجد
الخن	هجرة العبايه	5	جنوب غرب	اسفنت 5	هجرة الخن الجديد	اسفنت 5	هجرة الخن الجديد	اسفنت 5	الهويف	اسفنت 265	لا يوجد	لا يوجد
العون	القطار	6	شمال	اسفنت 6	العون	اسفنت 6	العون	اسفنت 6	العون	اسفنت 6	يوجد	يوجد
راس تنوره	شعاب مزراع	18	شمال غرب	اسفنت 18	رحيمه	اسفنت 18	رحيمه	اسفنت 18	رحيمه	اسفنت 18	لا يوجد	لا يوجد
بقيق	قرحش	14	شمال	اسفنت 14	بقيق	اسفنت 14	بقيق	اسفنت 14	بقيق	اسفنت 14	يوجد	يوجد
بقيق	الصليبيه	15	شمال	اسفنت 15	بقيق	اسفنت 15	بقيق	اسفنت 15	بقيق	اسفنت 15	يوجد	يوجد
بقيق	العاليه	13	شمال غرب	اسفنت 13	بقيق	اسفنت 13	بقيق	اسفنت 13	بقيق	اسفنت 13	يوجد	يوجد
بقيق	الثمامه	16	شمال غرب	اسفنت 16	بقيق	اسفنت 16	بقيق	اسفنت 16	بقيق	اسفنت 16	يوجد	يوجد
بقيق	الكاديه الزويه	22	شمال غرب	اسفنت 22	يكرپ	اسفنت 2	يكرپ	اسفنت 2	بقيق	اسفنت 22	لا يوجد	لا يوجد
بقيق	خور تعيب	29	شمال غرب	اسفنت 29	يكرپ	اسفنت 2	يكرپ	اسفنت 2	بقيق	اسفنت 29	لا يوجد	لا يوجد
بقيق	صيفورات	38	شمال غرب	اسفنت 38	صلاصل	اسفنت 3	صلاصل	اسفنت 3	بقيق	اسفنت 38	لا يوجد	لا يوجد
بقيق	شهبيل	34	شمال غرب	اسفنت 34	صلاصل	اسفنت 10	صلاصل	اسفنت 10	بقيق	اسفنت 34	لا يوجد	لا يوجد
بقيق	شهبلاه	37	شمال غرب	اسفنت 37	صلاصل	اسفنت 8	صلاصل	اسفنت 8	بقيق	اسفنت 37	لا يوجد	لا يوجد
بقيق	شارح	29	شمال غرب	اسفنت 29	صلاصل	اسفنت 10	صلاصل	اسفنت 10	بقيق	اسفنت 29	لا يوجد	لا يوجد
بقيق	مطريه	22	شمال غرب	اسفنت 22	فوده	اسفنت 1	فوده	اسفنت 1	بقيق	اسفنت 22	لا يوجد	لا يوجد
بقيق	الثالجه	23	شمال غرب	اسفنت 23	يكرپ	اسفنت 1	يكرپ	اسفنت 1	بقيق	اسفنت 23	لا يوجد	لا يوجد
بقيق	المعديه	21	شمال غرب	اسفنت 21	يكرپ	اسفنت 4	يكرپ	اسفنت 4	بقيق	اسفنت 21	لا يوجد	لا يوجد
بقيق	الواضحه	33	شمال غرب	اسفنت 33	صلاصل	اسفنت 12	صلاصل	اسفنت 12	بقيق	اسفنت 33	لا يوجد	لا يوجد
بقيق	ابوكريه	25	شمال	اسفنت 25	يكرپ	اسفنت 4	يكرپ	اسفنت 4	بقيق	اسفنت 25	لا يوجد	لا يوجد
بقيق	الجويه	16	جنوب غرب	اسفنت 16	الثغيمه	اسفنت 3	الثغيمه	اسفنت 3	بقيق	اسفنت 16	يوجد	يوجد
بقيق	الجاريه	23	شمال غرب	اسفنت 23	يكرپ	اسفنت 4	يكرپ	اسفنت 4	بقيق	اسفنت 23	لا يوجد	لا يوجد
بقيق	القر	45	شمال غرب	اسفنت 45	التعريه	اسفنت 45	التعريه	اسفنت 45	التعريه	اسفنت 45	لا يوجد	لا يوجد
بقيق	سحمه	45	جنوب غرب	اسفنت 45	الثقيب	اسفنت 45	الثقيب	اسفنت 45	مليجه	اسفنت 100	لا يوجد	لا يوجد
بقيق	هجرة شليويح بن شلاح (الصلاحيه)	15	شمال	اسفنت 15	قرية العليا	اسفنت 15	قرية العليا	اسفنت 15	قرية العليا	اسفنت 15	لا يوجد	لا يوجد
سلاوى	هجرة السكك	20	جنوب شرق	اسفنت 20	سلاوى	اسفنت 20	سلاوى	اسفنت 20	سلاوى	اسفنت 20	يوجد	يوجد
سلاوى	هجرة الجبان العميم	7	جنوب غرب	اسفنت 7	سلاوى	اسفنت 7	سلاوى	اسفنت 7	سلاوى	اسفنت 7	يوجد	يوجد

